HEUBERG 22
ENT. NO
GRUNDRISSE UG / EG
WOHNHAUS
ARCHITEKTURBÜRO SILVIA GMÜR ST. JOHANNSVORSTADT 17

BASEL
DATUM: APRIL 93
MST 1:50
REV. NOV. 93

BEST.
NEU
ABBRUCH

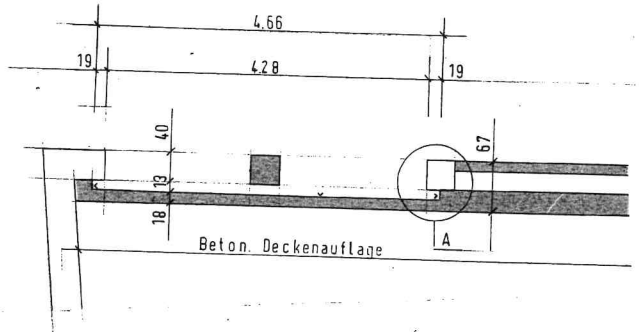

HORIZONTALSCHNITT ZWISCHEN ALTEN UND NEUEM NIVEAU

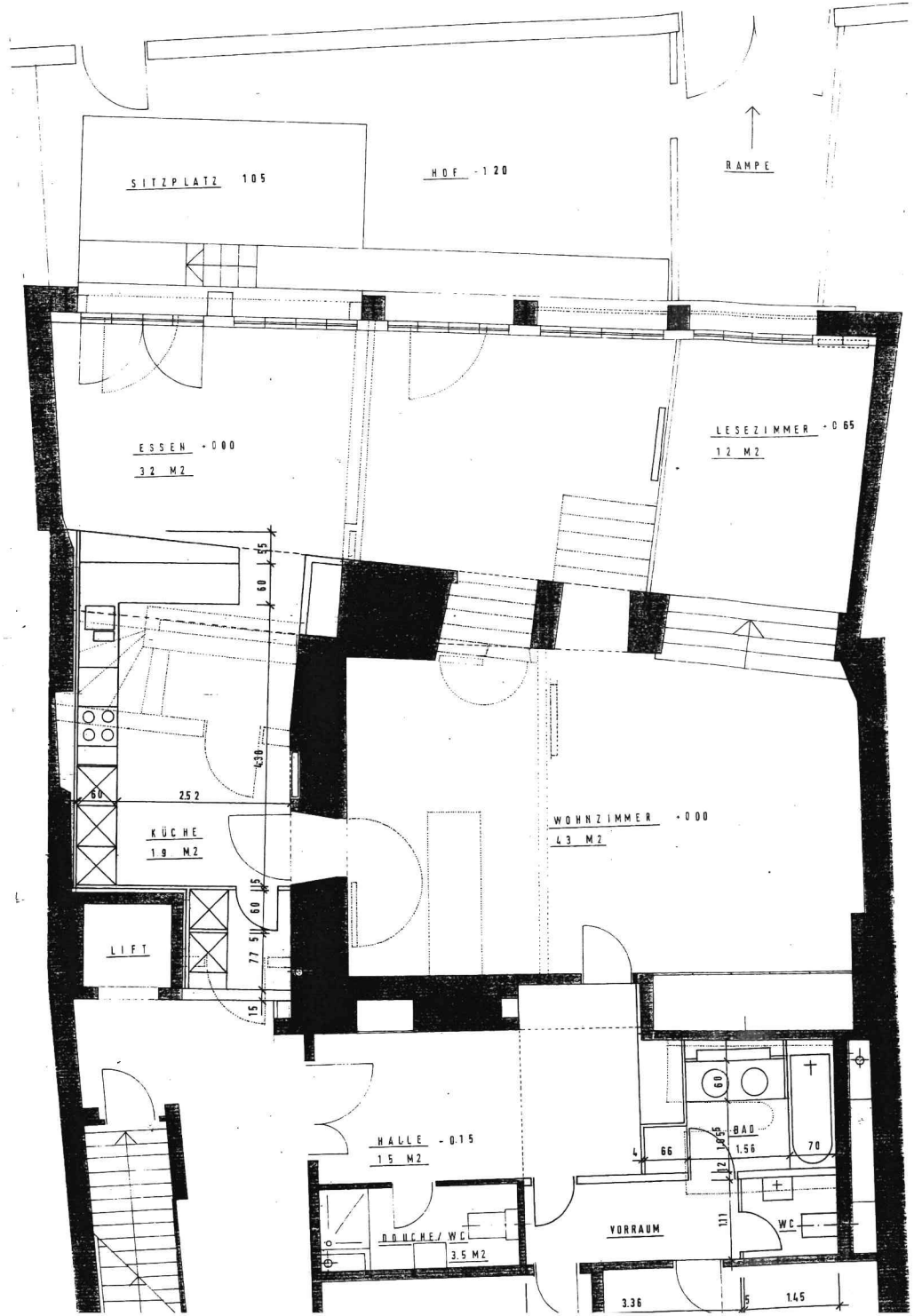

LEONH