

COMMUNE DE PAYERNE

PLAN FOLIO 144

PROPRIÉTÉ DE

ÉCHELLE 1 : 1000

Projet: construction de 3 couverts.
élargissement du chemin.

Déposé à l'enquête publique
du 21 JUIN 1977 au 30 JUIN 1977

L'atteste:

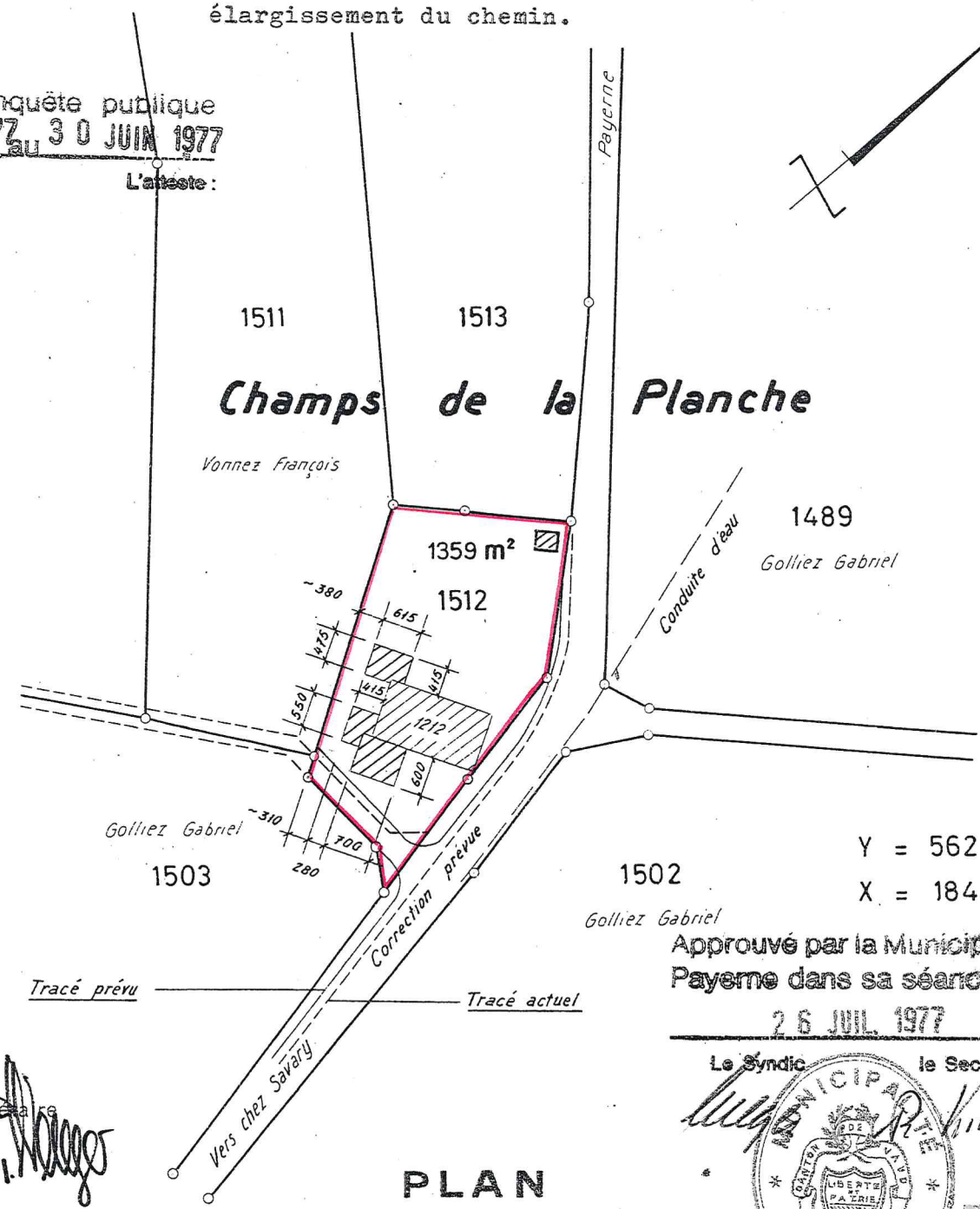

Y = 562 780
X = 184 240

Approuvé par la Municipalité de
Payerne dans sa séance du

26 JUIL 1977

Le Syndic le Secrétaire

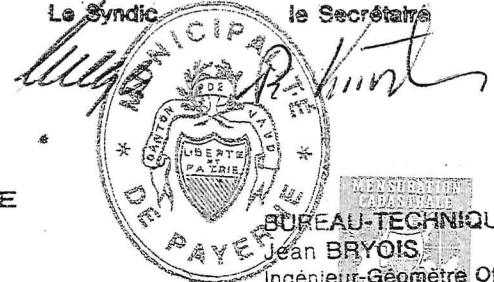

BUREAU-TECHNIQUE
Jean BRYOIS
Ingénieur-Géomètre Officiel
1530 PAYERNE
F. 250

PLAN
DRESSÉ POUR ENQUÊTE

Payerne, le 3 juin 77.

Man Bryois
Jun 77

L'propriétaire
J. Bryois

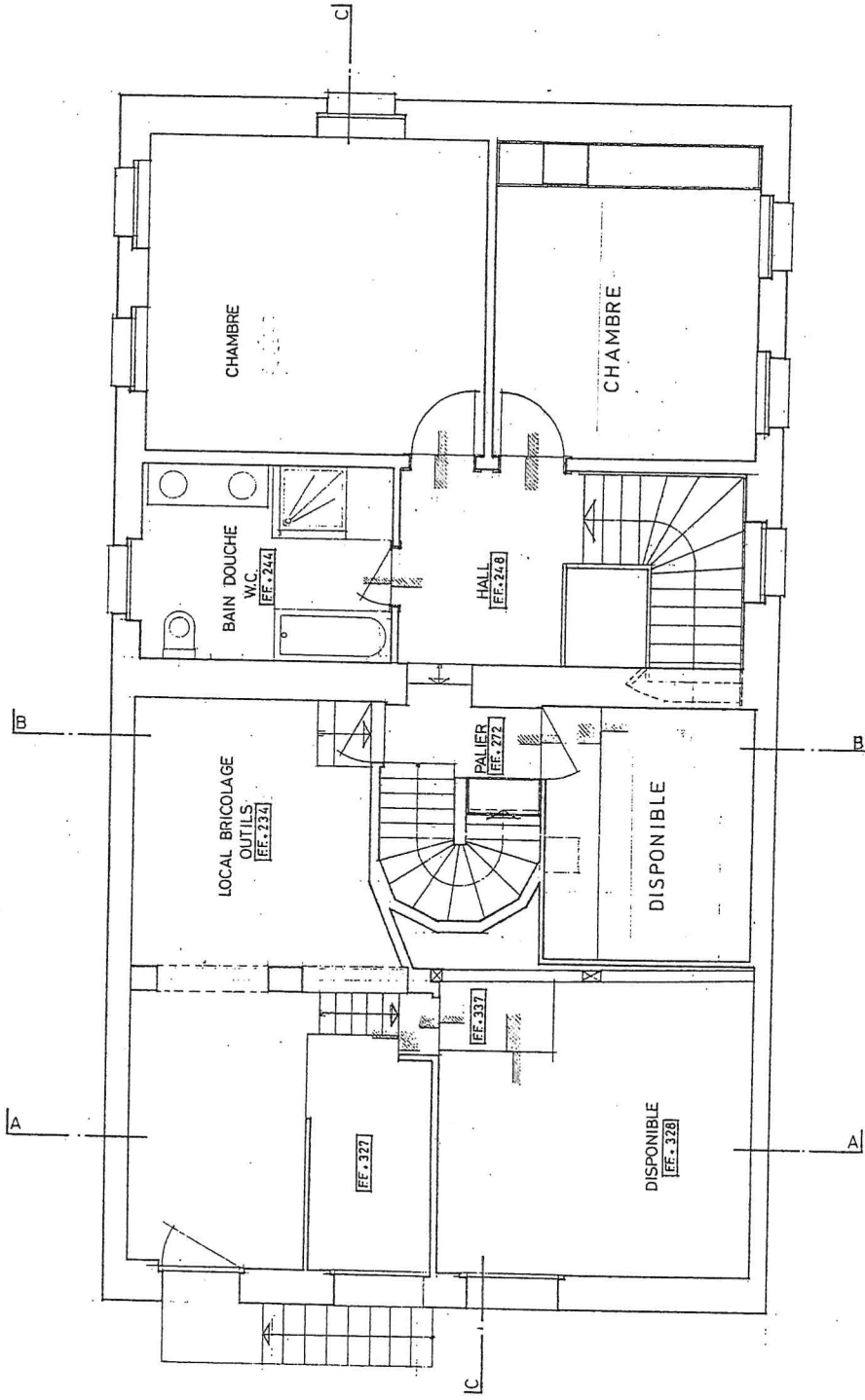

1ER ETAGE

Echelle 1 : 100

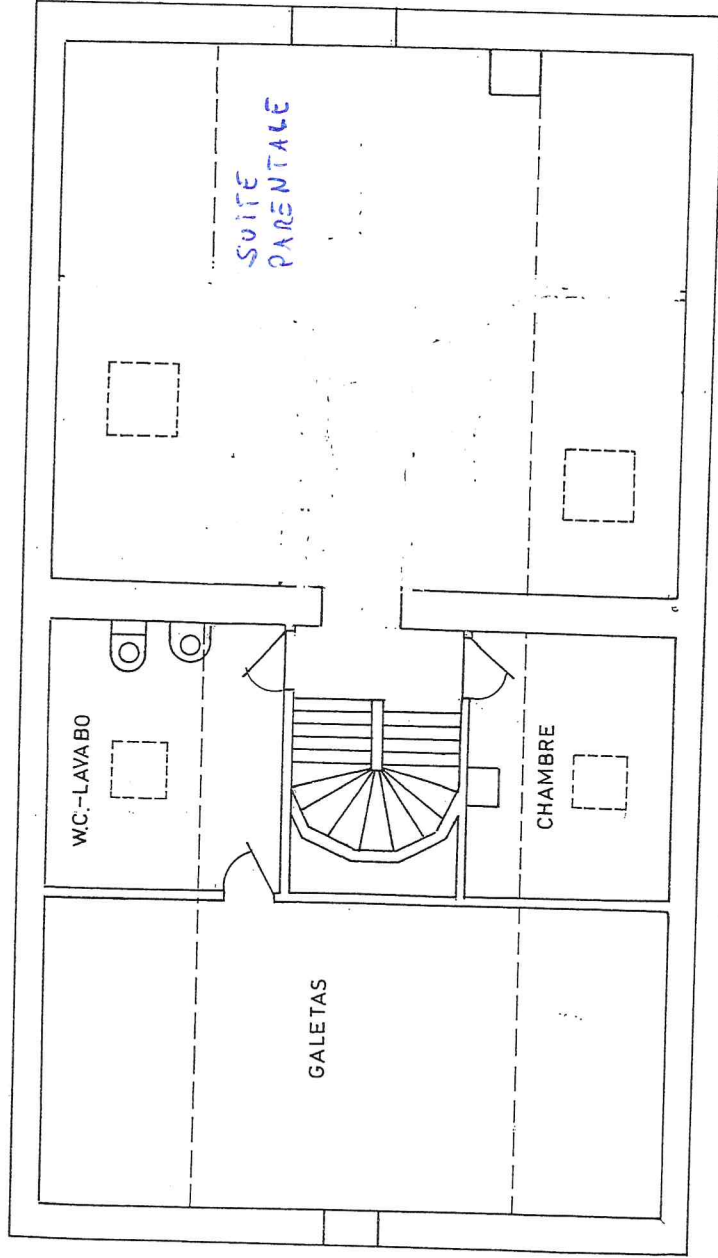

2EME ETAGE

Echelle 1 : 100