MONSIEUR ET MADAME JEAN-MARC ET JOANNE DUBEY
CONSTRUCTION D'UNE VILLA FAMILIALE A ST.-AUBIN

Ech. : 1/100 A4 PSim 16.11.2005
Modifié le 3.05.2007

PLAN MODIFIE

Service des constructions
et de l'aménagement
Rue des Chanoines 17
Case postale
1701 Fribourg

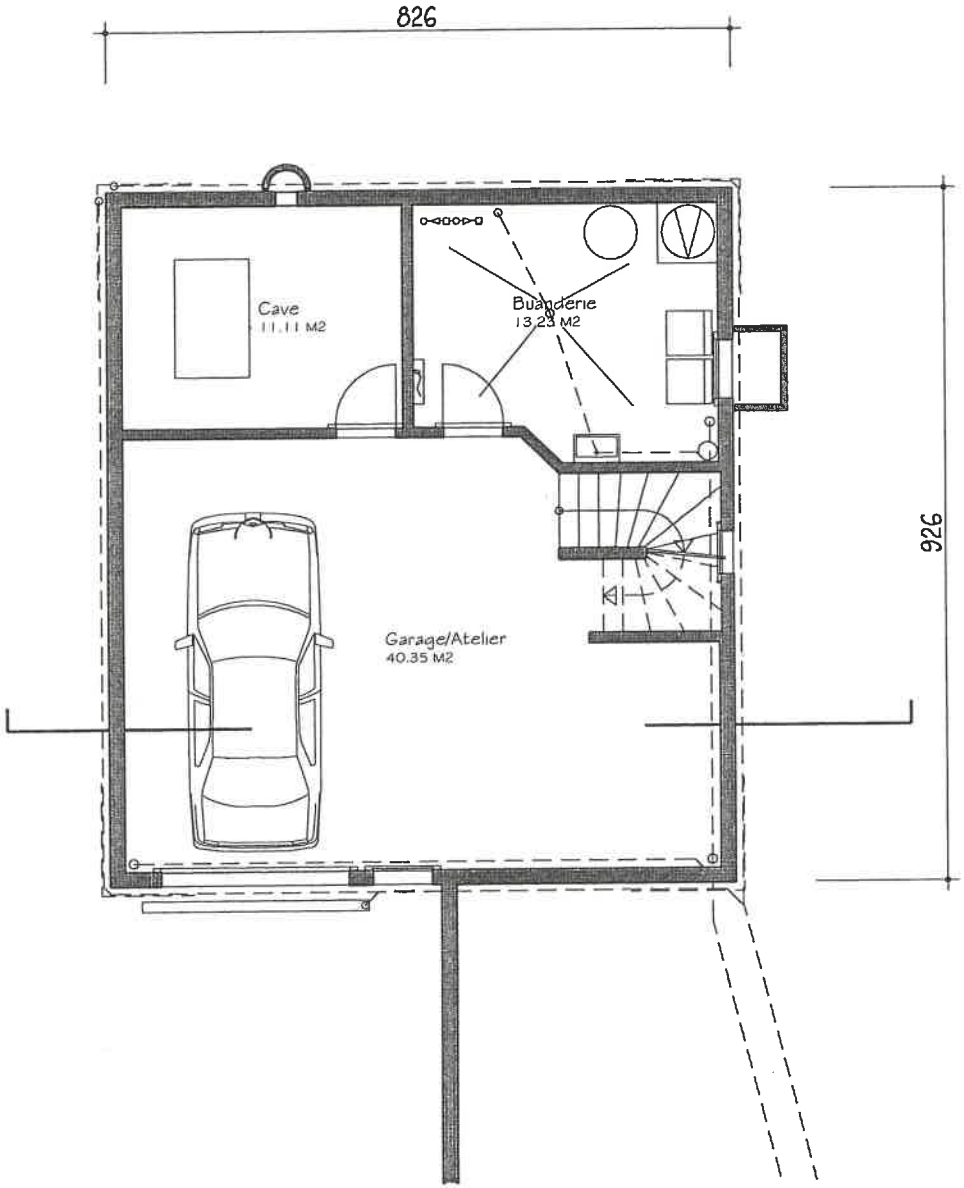

SOUS-SOL

ATELIER D'ARCHITECTURE Y.PAUCHARD & P.SCHOUWEY S.A. 3280 MEYRIEZ - 1580 AVENCHES - 1564 DOMDIDIER

MONSIEUR ET MADAME JEAN-MARC ET JOANNE DUBEY
CONSTRUCTION D'UNE VILLA FAMILIALE A ST.-AUBIN

Ech. : 1/100 A4 PSim 16.11.2005
Modifié le 3.05.2007

PLAN MODIFIE

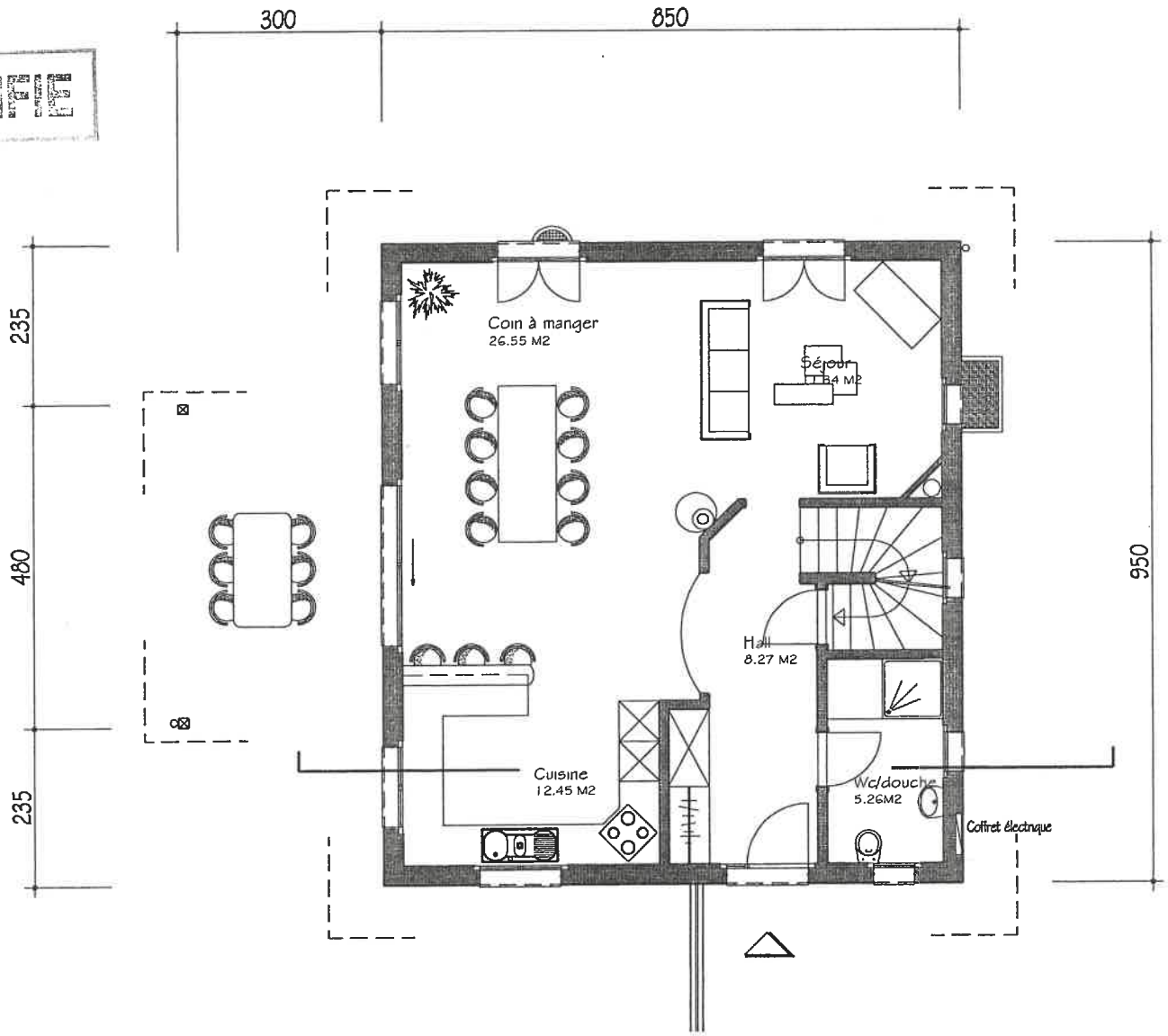

Service des constructions
et de l'aménagement
Rue des Chanoines 17
Case postale
1701 Fribourg

REZ-DE-CHAUSSEE

ATELIER D'ARCHITECTURE Y.PAUCHARD & P.SCHOUWEY S.A. 3280 MEYRIEZ - 1580 AVENCHES - 1564 DOMDIDIER

MONSIEUR ET MADAME JEAN-MARC ET JOANNE DUBEY
CONSTRUCTION D'UNE VILLA FAMILIALE A ST.-AUBIN

Ech. : 1/100 A4 PSim 16.11.2005
Modifié le 3.05.2007

PLAN MODIFIE

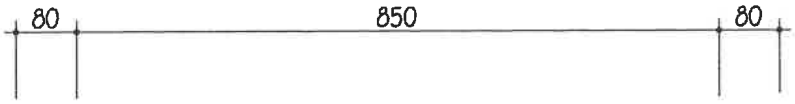

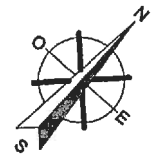

Service des constructions
et de l'aménagement
Rue des Chanoines 17
Case postale
1701 Fribourg

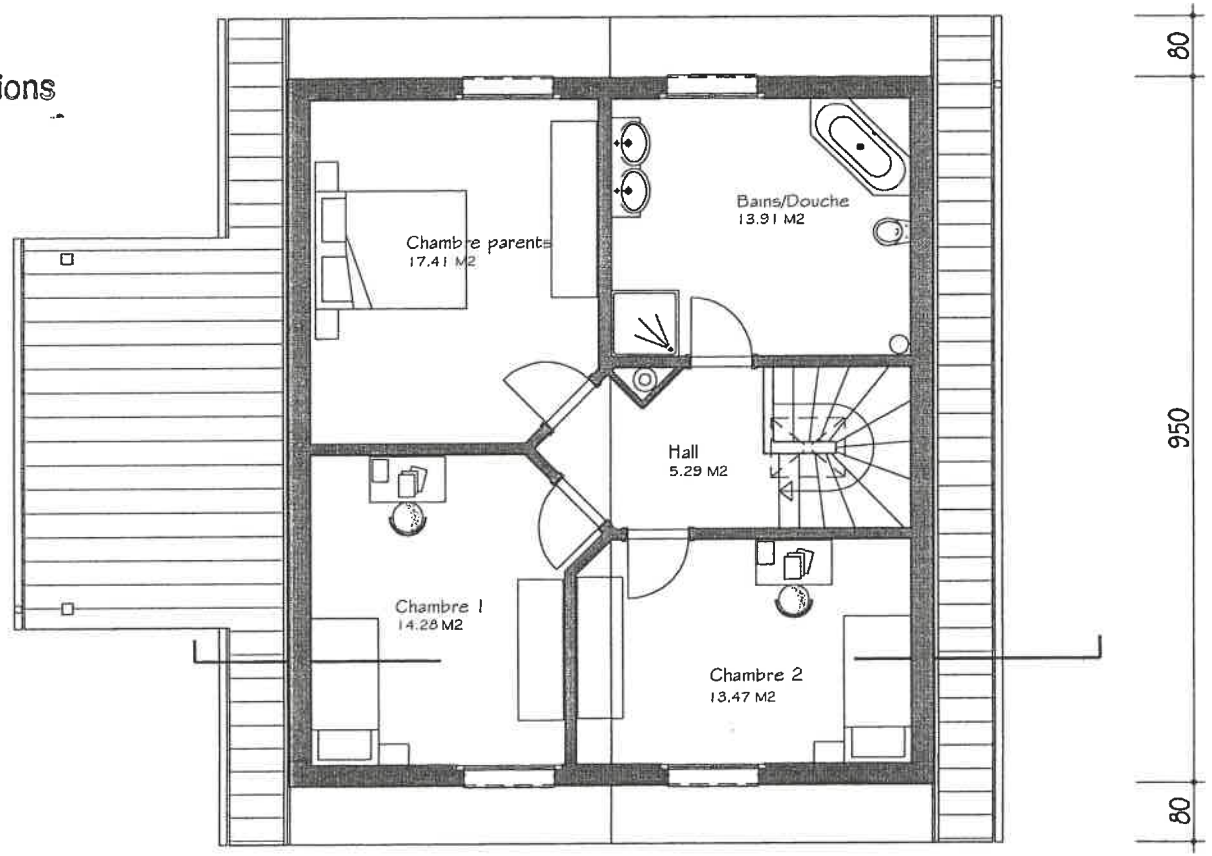

ETAGE

ATELIER D'ARCHITECTURE Y.PAUCHARD & P.SCHOUWEY S.A. 3280 MEYRIEZ - 1580 AVENCHES - 1564 DOMDIDIER

MONSIEUR ET MADAME JEAN-MARC ET JOANNE DUBEY
CONSTRUCTION D'UNE VILLA FAMILIALE A ST.-AUBIN

Ech. : 1/100 A4 PSim 16.11.2005
Modifié le 3.05.2007

PLAN ENQUETE

Service des constructions
et de l'aménagement
Rue des Chanoines 17
Case postale
1701 Fribourg

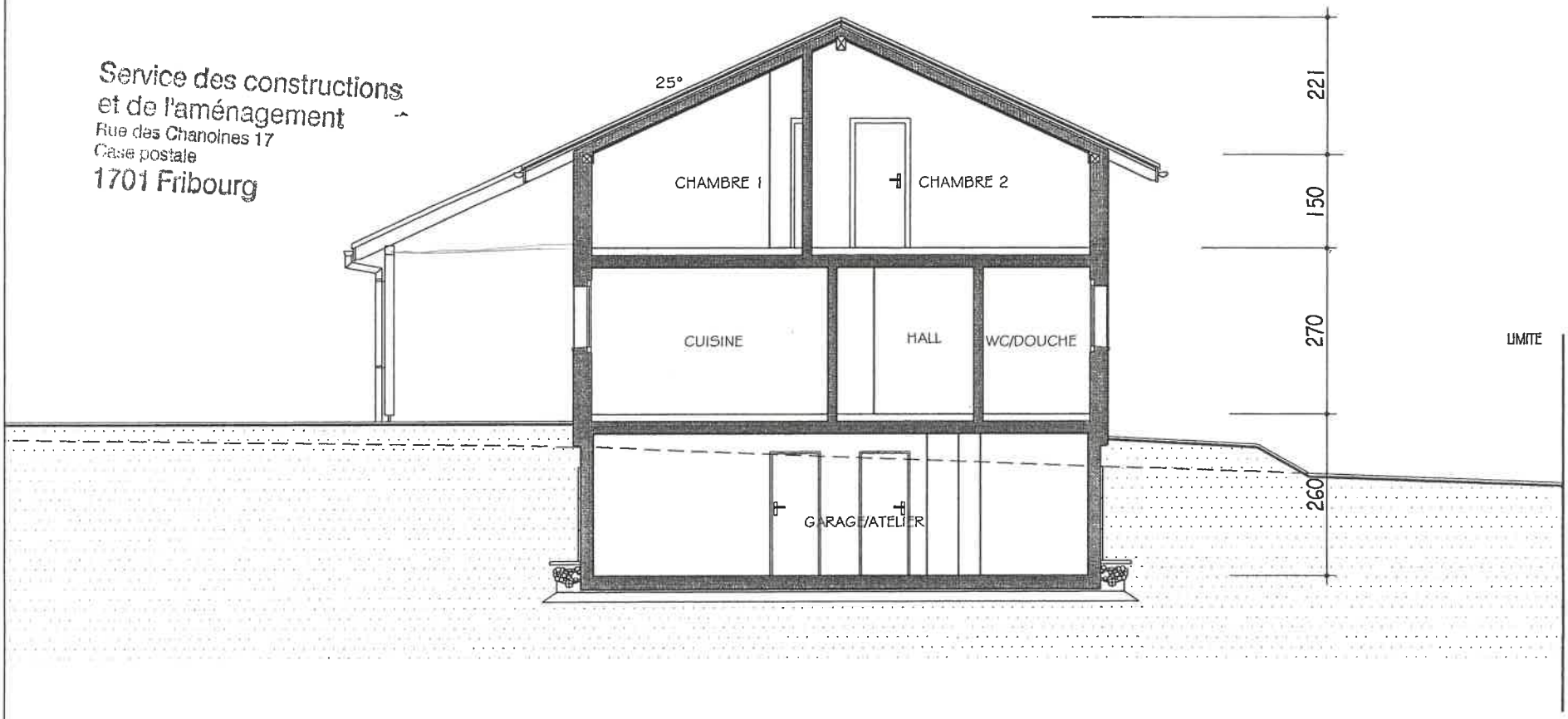

COUPE A-A

ATELIER D'ARCHITECTURE Y.PAUCHARD & P.SCHOUWEY S.A. 3280 MEYRIEZ - 1580 AVENCHES - 1564 DOMDIDIER

MONSIEUR ET MADAME JEAN-MARC ET JOANNE DUBEY
CONSTRUCTION D'UNE VILLA FAMILIALE A ST.-AUBIN

Ech. : 1/100 A3 PSim 16.11.2005
Modifié le 3.05.2007

PLAN MODIFIE

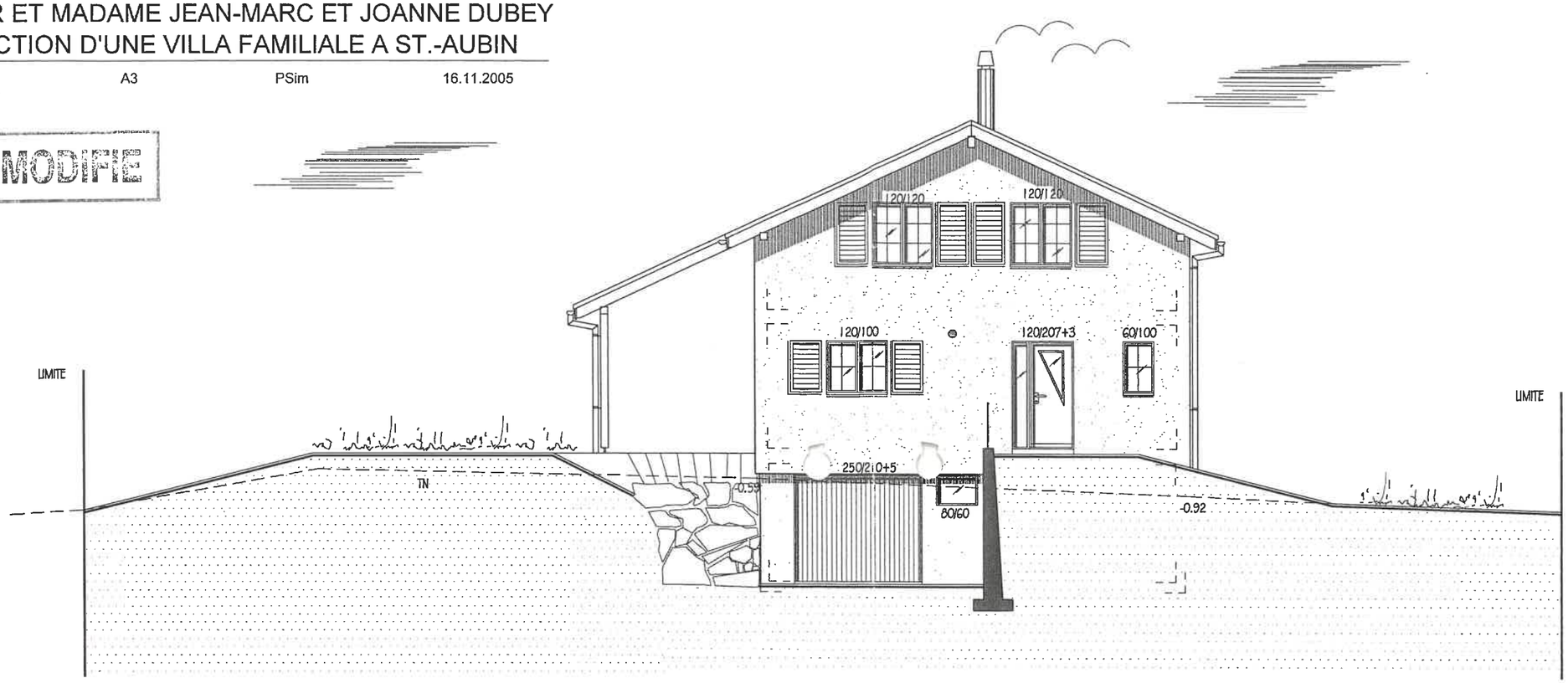

FACADE SUD-EST



FACADE SUD-OUEST

Service des constructions
et de l'aménagement
Rue des Chanoines 17
Case postale
1701 Fribourg

ATELIER D'ARCHITECTURE Y.PAUCHARD & P.SCHOUWEY S.A. 3280 MEYRIEZ - 1580 AVENCHES - 1564 DOMDIDIER