Gemeinde Balsthal

Amtliche Vermessung Schweiz

Massstab 1:300 | Auszug aus dem Plan für das Grundbuch vom: 09.11.2026 | Daten der amtlichen Vermessung vom: 08.11.2026



N

Hinweise:
- Grundstücke mit roten Grenzen und unterstrichenen Nummern sind nicht rechtskräftig.
- Projektierte Gebäude sind rot gestrichelt. Sie weisen eine reduzierte Genauigkeit auf.
- Allenfalls dargestellte Baulinien dienen der Orientierung.
- Waldlinien sind nicht rechtsverbindlich.

Quelle:
Amtliche Vermessung Schweiz

Legende:
www.cadastre.ch/legende

Für die Richtigkeit des Auszuges:

Urs Schor
Nachführungsgeometer

BSB + Partner, Ingenieure und Planer AG, Von Roll-Strasse 29, 4702 Oensingen
Tel.: 062 388 38 38, E-Mail: oensingen@bsp-partner.ch, Web: http://www.bsb-partner.ch

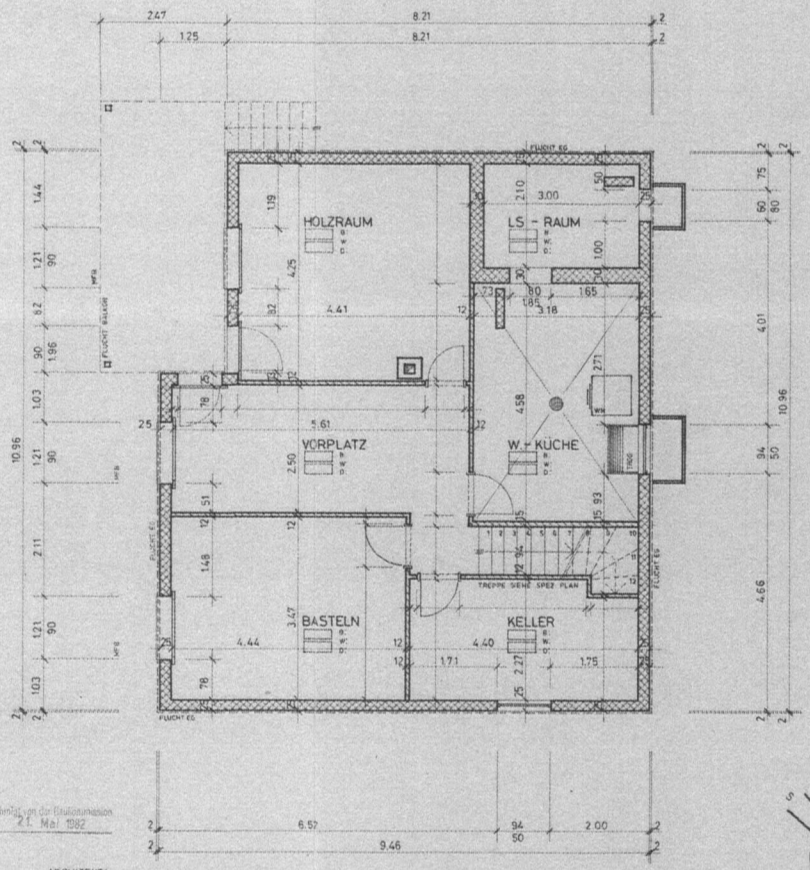

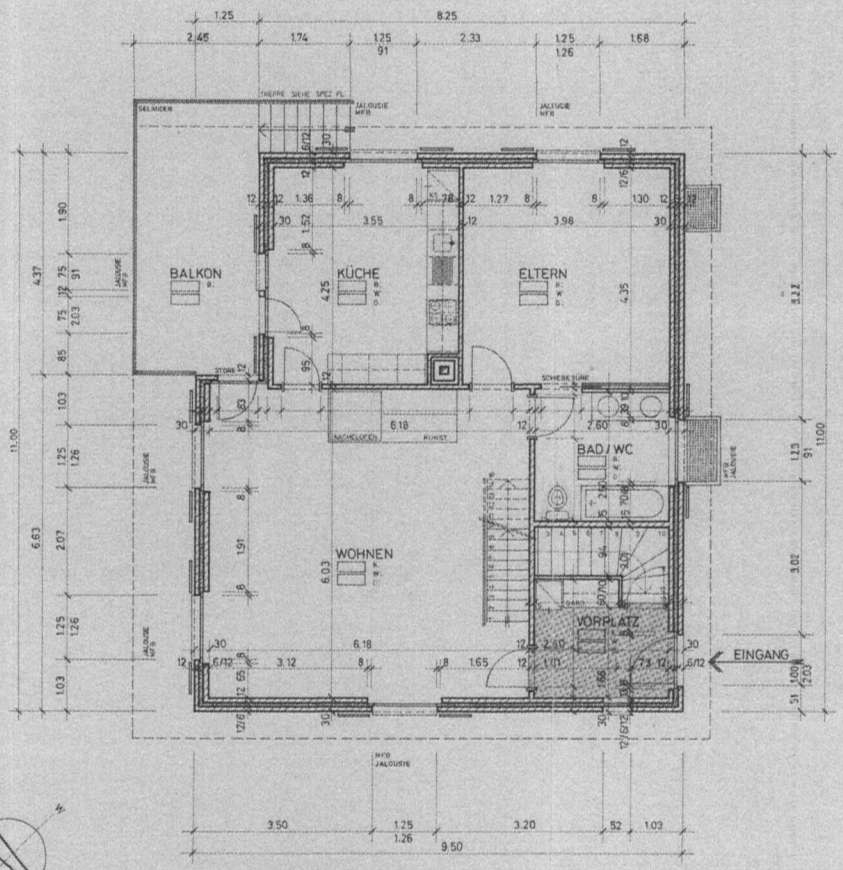

Bewilligt von der Baukommission
am 21. Mai 1982

DATUM: 8.12.81 BAUHERR: ARCHITEKT: BERGER+LECLERC

UNTERGESCHOSS

ERDGESCHOSS

OK. ROH EG. ± 0.00 = +608 AB FIXPUNKT

EFH FAM. F. DIETIKER	4710 BALSTHAL	
AUSFÜHRUNGSPLAN MST. 1:50	DATUM REV.	20. 11. 81
GRUNDRISS UG + EG	PL.-GR.	44 / 45
	GEZ.	U.B.

BERGER + LECLERC ARCHITEKTURBÜRO STATIONSSTRASSE 11 4603 OLTEN TEL. 062 33 55 66

299-2 C

VERMERK KORREKTUREN:

BETON
KALKSANDSTEIN
BACKSTEIN
ISOLATION

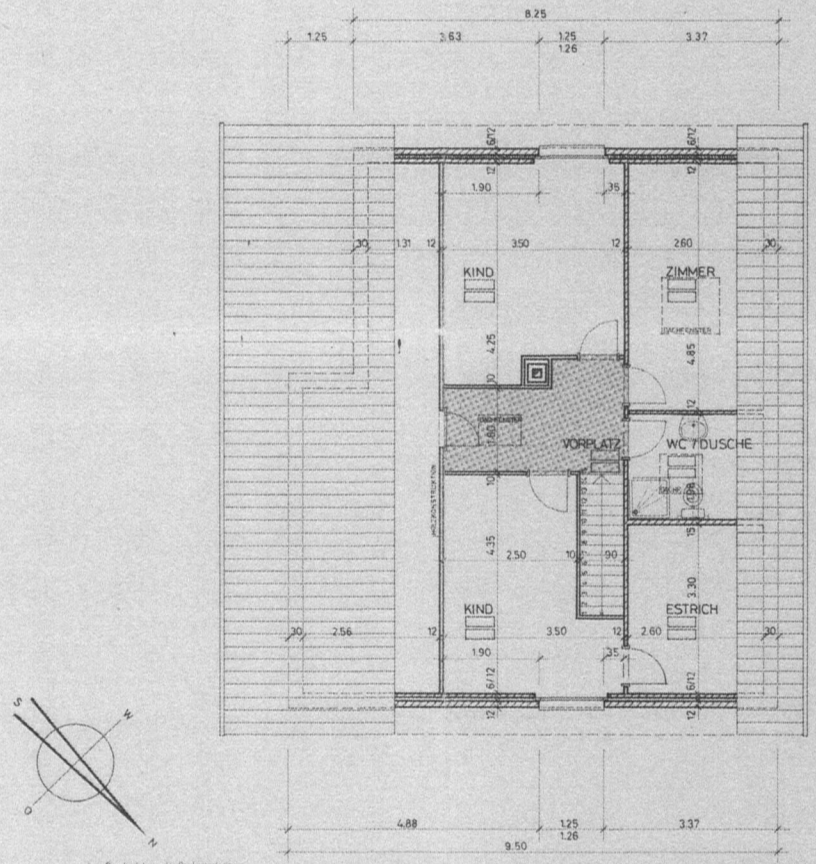

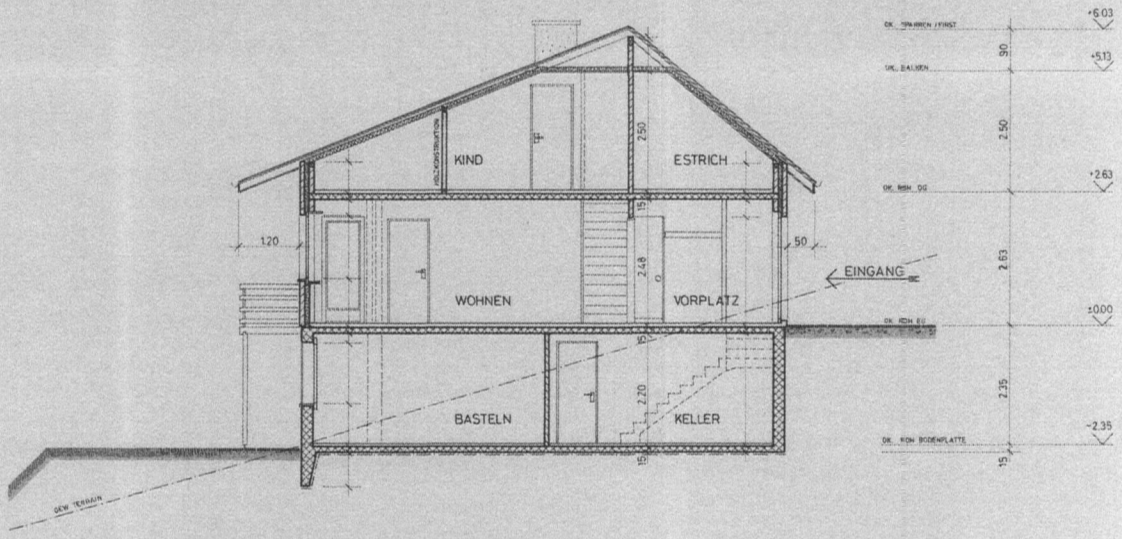

Genehmigt von der Baukommission
am 21. Mai 1982

OBERGESCHOSS

SCHNITT A-A

DATUM: 8.12.81 BAUHERR: ARCHITEKT: BERGER + LECLERC

299-3	EFH FAM. F. DIETIKER	4710 BALSTHAL
	AUSFÜHRUNGSPLAN MST. 1:50	DATUM REV. 23.11.81
	GRUNDRISS OG + SCHNITT	PL. GR. BA / 45
	BERGER + LECLERC ARCHITEKTURBÜRO STATIONSSTRASSE 11 4603 OLTEN	GEZ. U.R. TEL 062 32 55 68

VERMERK KORREKTUREN:

BETON
KALKSANDSTEIN
BACKSTEIN
ISOLATION

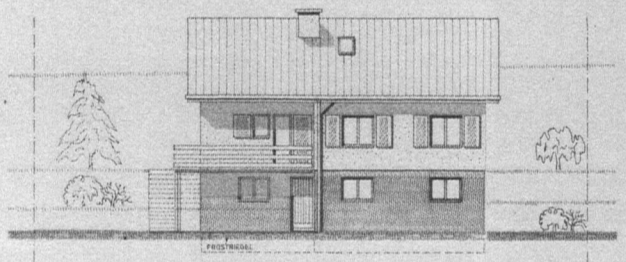

SÜD-FASSADE

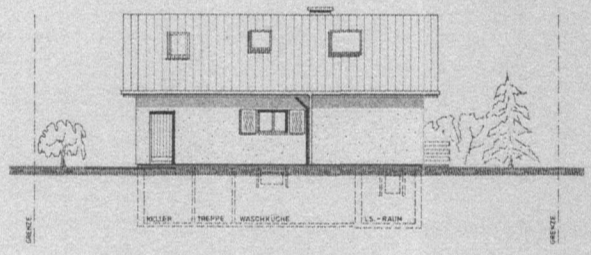

NORD-FASSADE

Besprochen mit der Baukommission
am 21. Mai 1982

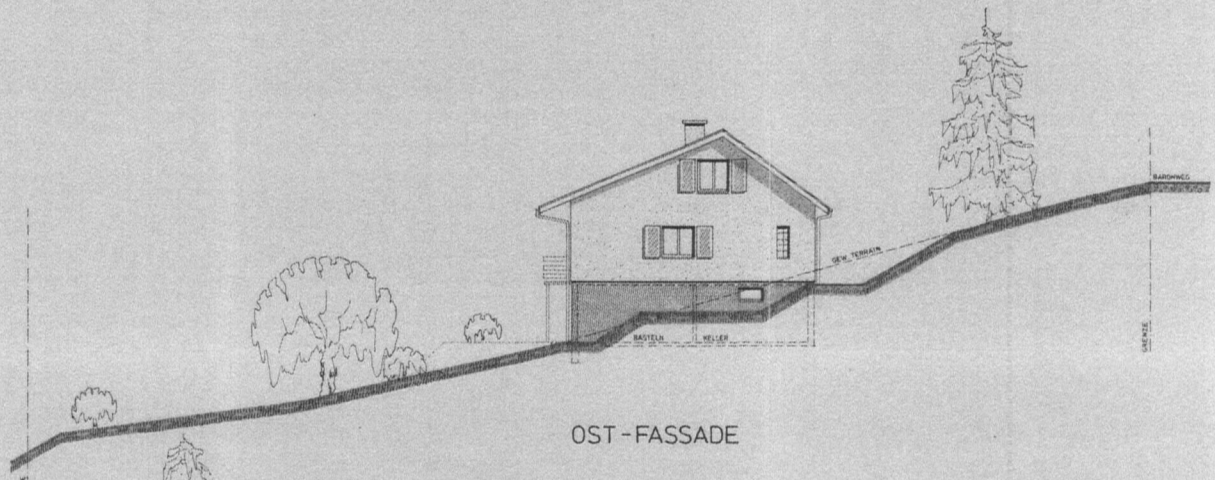

OST-FASSADE

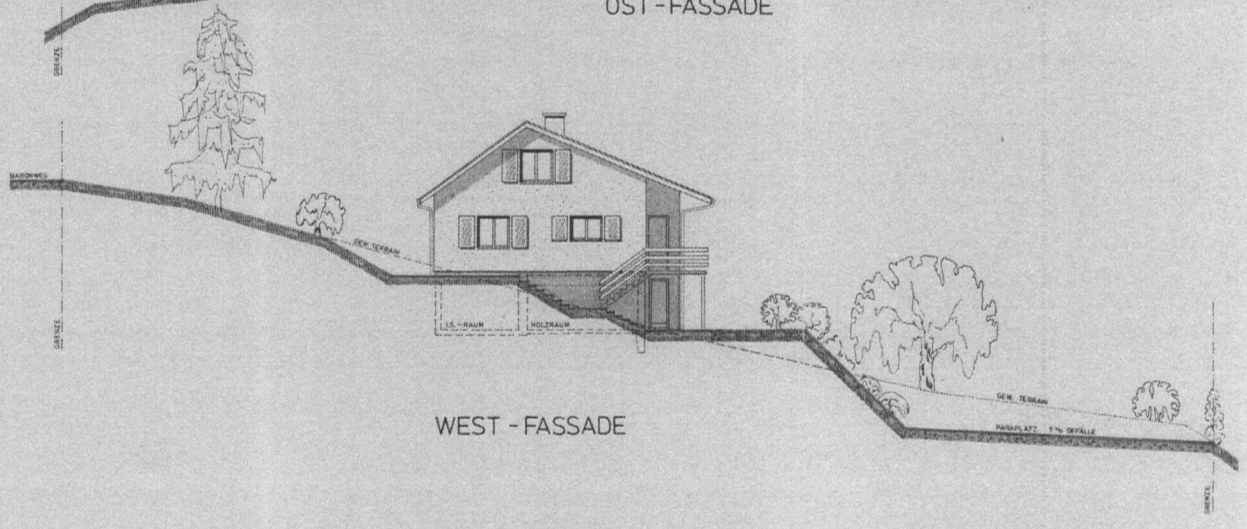

WEST-FASSADE

DATUM: 8.12.81 BAUHERR: ARCHITEKT: BERGER + LECLERC

OK ROH EG ±0.00 = +6.08 AB FIXPUNKT

299-4	EFH FAM. F. DIETIKER	4710 BALSTHAL
	PROJEKTPLAN MST. 1:100	DATUM: 25. 11. 81 REV.
	FASSADEN	PL. GR. 84 / 45 GEZ. U.R.
	BERGER + LECLERC ARCHITEKTURBÜRO STATIONSSTRASSE 11 4603 OLTEN	TEL. 062 32 55 63

VERMERK KORREKTUREN: