'morning
Erwachen in Wollishofen

EIGENTUMSWOHNUNG

2.5-Zimmer-Wohnung

Speerstrasse 50, 8038 Zürich-Wollishofen

Wohnungs-Nr.	203
Geschoss	2. Obergeschoss
Wohnfläche	ca. 55.0 m²
Aussenfläche	ca. 11.4 m²

Dieser Grundriss dient ausschliesslich der Information und stellt kein verbindliches Angebot dar. Die Flächenangaben sind Circa-Werte. Projektänderungen und Anpassungen bleiben bis zur Bauvollendung vorbehalten.

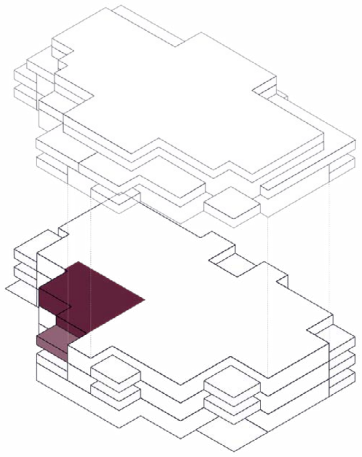

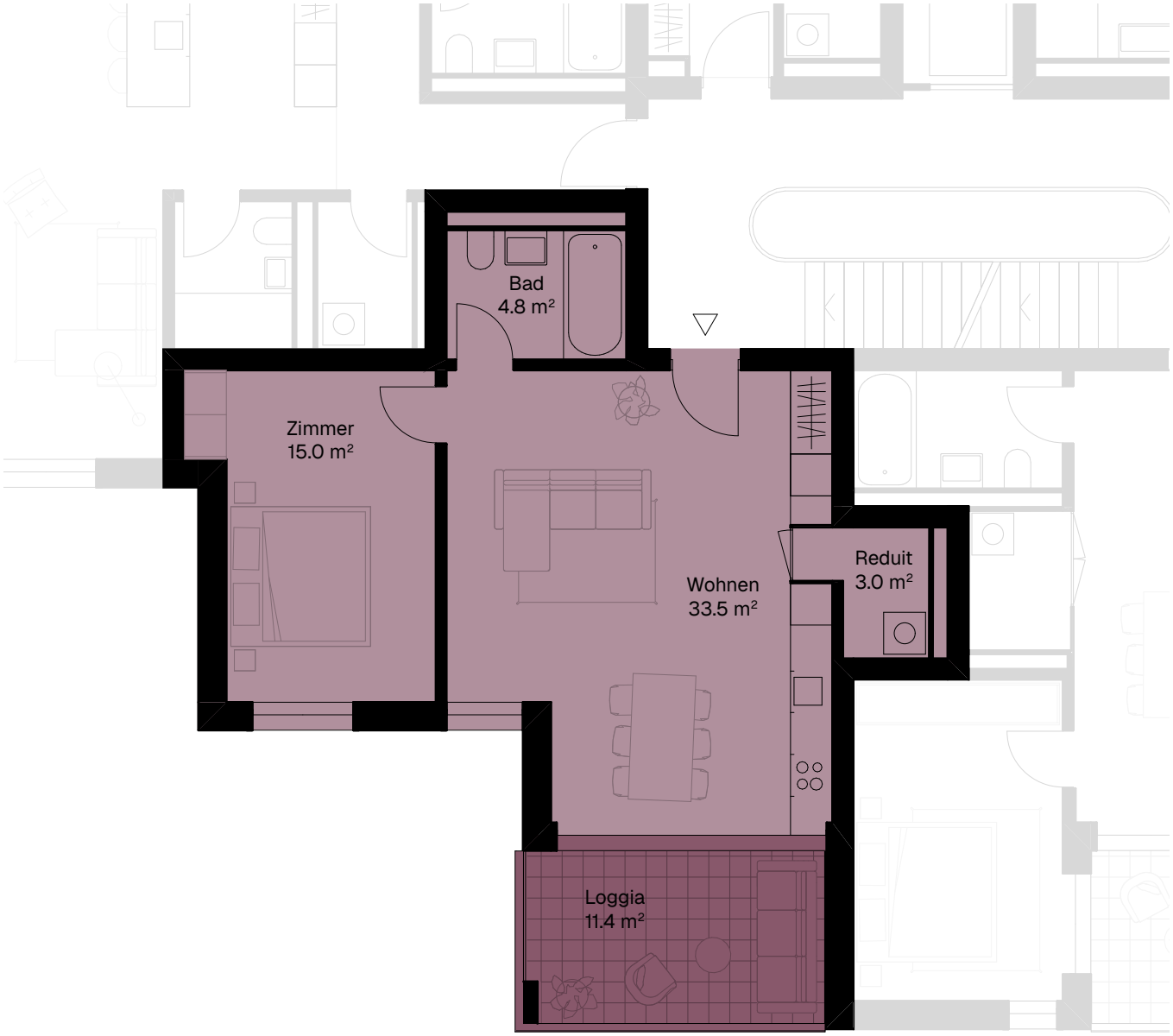

Massstab 1:100

N

0 1 2 5