Dianapark
Zuhause in Rheinfelden.

Wohnung 1.0605

Haus A
Dianastrasse 1, 4310 Rheinfelden

2.5-Zimmer-Wohnung

Etage	6. Obergeschoss
Gesamtfläche	46.7 m²
Aussenfläche	11.4 m²

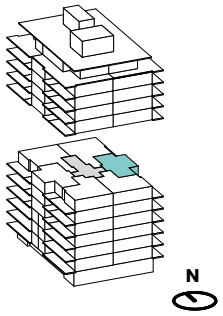

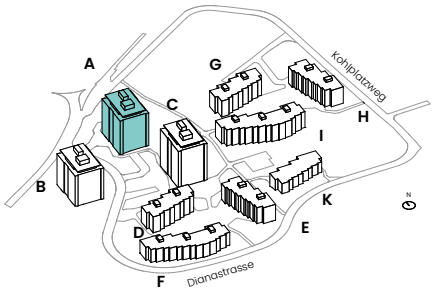

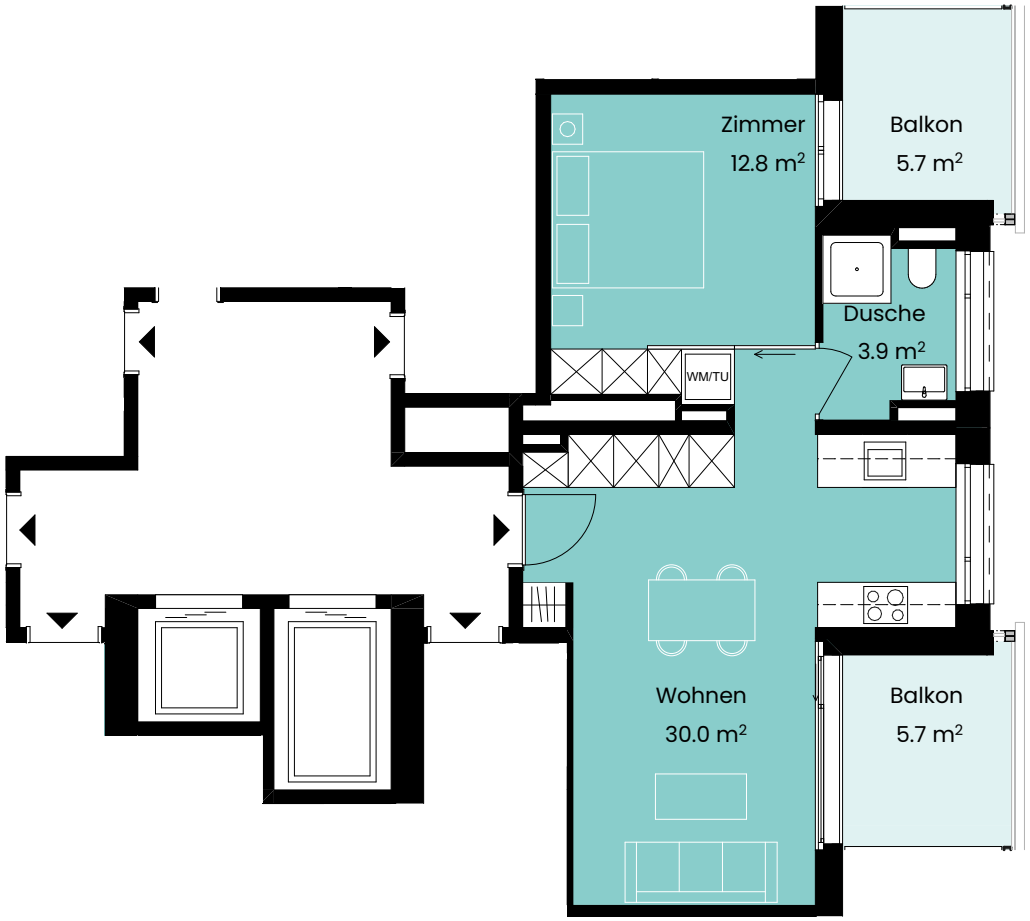



Alle Angaben, Pläne, Zeichnungen usw. sind unverbindlich.
Bei sämtlichen Flächenangaben handelt es sich
um Circamasse. Änderungen bleiben vorbehalten.