

Pläne

Obere Bahnhofstrasse 2 und 4

3700 Spiez

Pläne

Obere Bahnhofstrasse 2, 3700 Spiez

084	OBJEKT : UMBAU EHEMALIGES SCHULHAUS, OBERE BAHNHOFSTRASSE 2 3700 SPIEZ		
	BAUHERR : H. FINGER, BUCHHOLZSTRASSE 70 3604 THUN		
	ARCHITEKT : SCHEIDEGGER + MOSER ARCH. AG, WOHLHAUSENWEG 2 3645 GWATT		
018	NORD-OST FASSADE		
	DATUM	GRÖSSE	GEZ.
	21.03.1997	A3	J.B.
			REV.
			MST. 1:100

LEGENDE :

 BESTEHEND

 ABRUCH

 NEU

DES BAHUHERR : *H. Finger*

DER ARCHITEKT : *Scheidegger Moser*

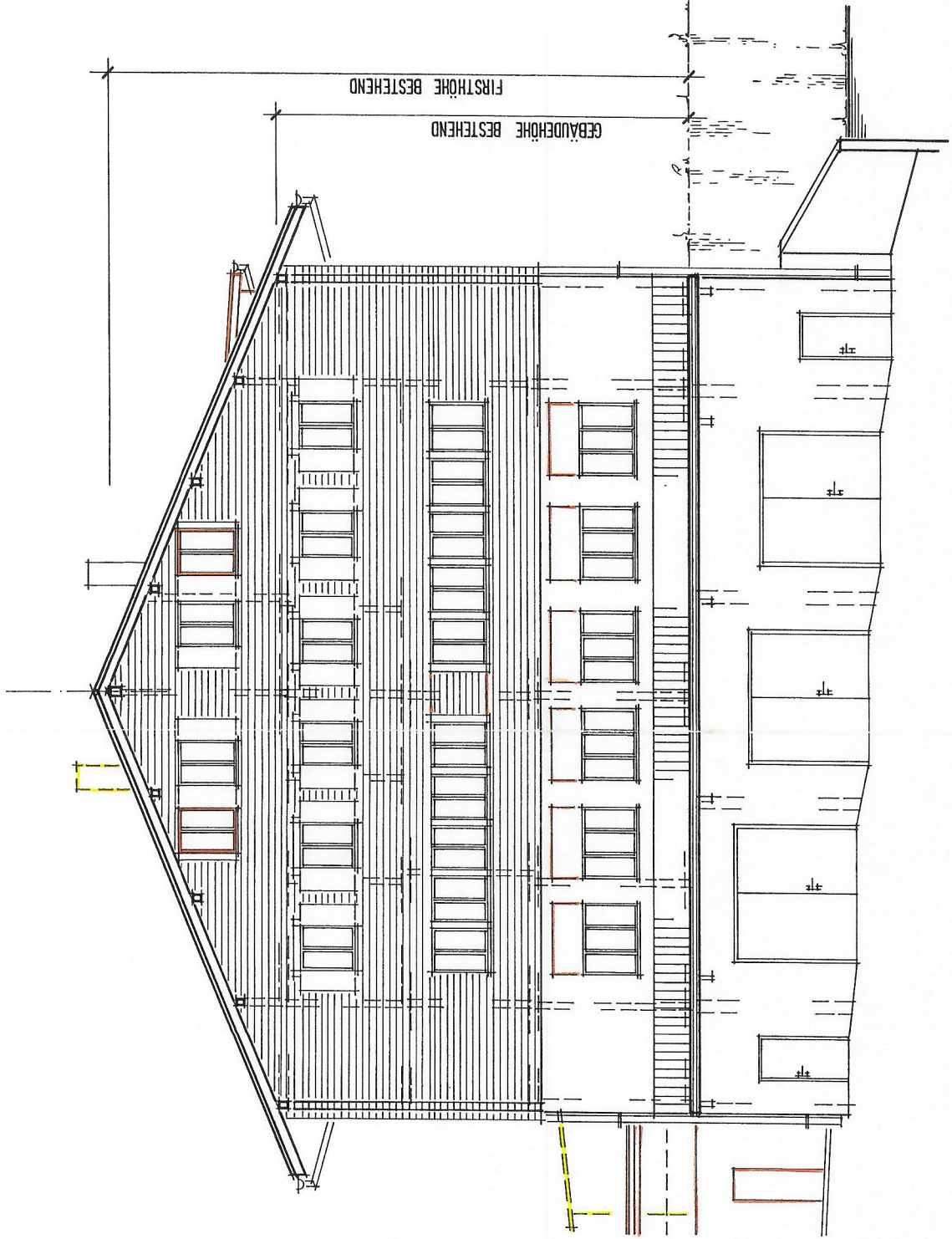

AU EHEMALIGES SCHULHAUS, OBERE BAHNHOFSTRASSE 2 3700 SPIEZ
 40ER BUCHHOLZSTRASSE 70 3604 THUN
 IDEGGER + MUSER ARCH. AG, WOHLHAUSENWEG 2 3645 GWATT

/ SÜD-OST FASSADE MST. 1:100

GRÖSSE	GEZ.	REV.
A.3	J.B	

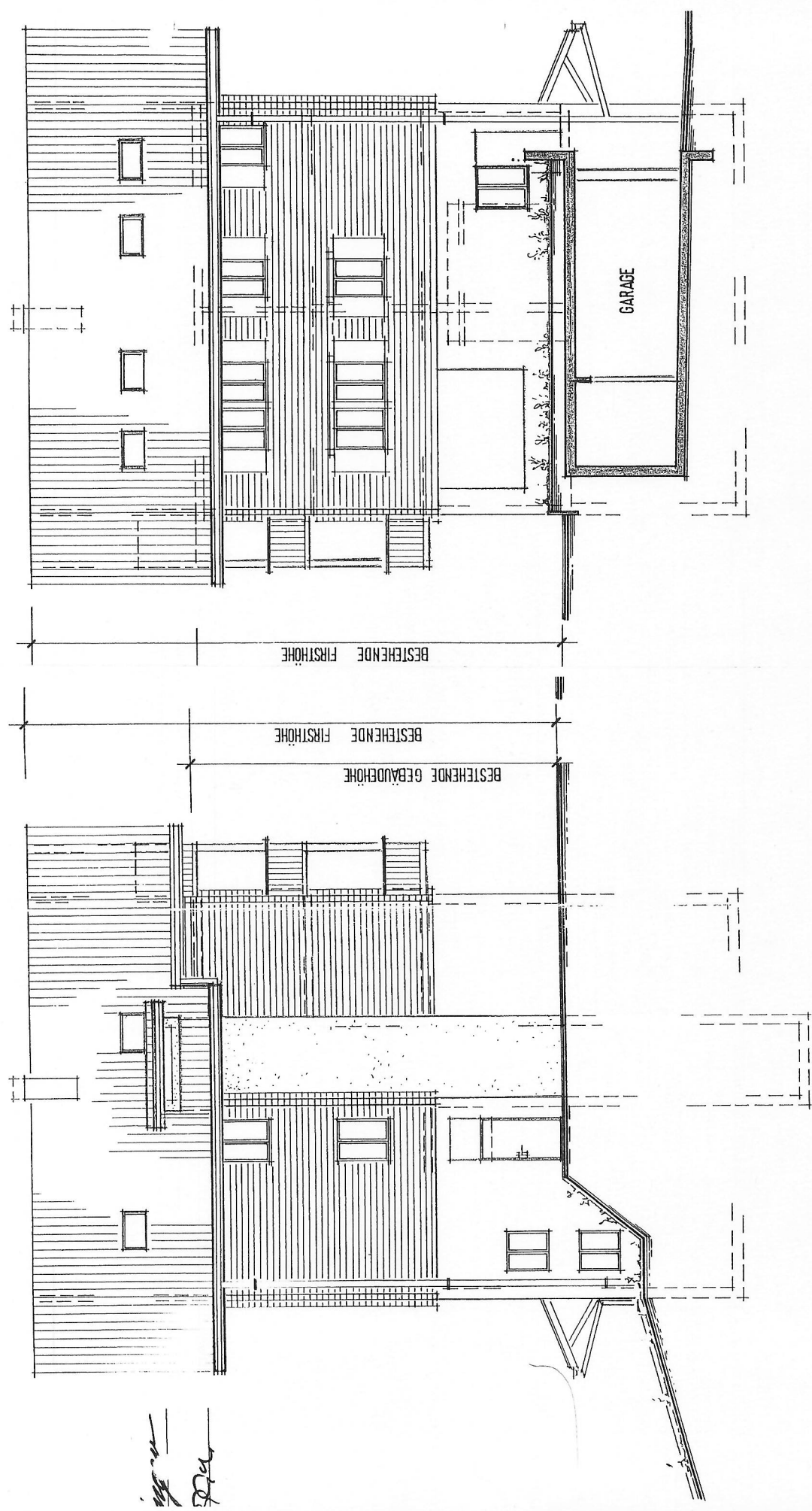

NORD - WEST



SÜD - OST

OBJEKT : UMBAU EHEMALIGES SCHULHAUS, OBERE BAHNHOFSTRASSE 2 3700 SPIEZ
 BAUHERR : H.FINGER, BUCHHOLZSTRASSE 70 3604 THUN
 ARCHITEKT : SCHEIDEGGER + MOSER ARCH. AG. WOHLHAUSENWEG 2 3645 GWATT

084
 015

SCHNITT A-A
 MST. 1:100

DA/TM	GRÖSSE	GEZ.	REV.
17.03.1997	A 3	J.B	19.03.1997

- LEGENDE :
-  BESTEHEND
 -  ABRUCH
 -  NEU

DER BAUHERR : *H. Finger*
 DER ARCHITEKT : *SCHEIDEGGER + MOSER*

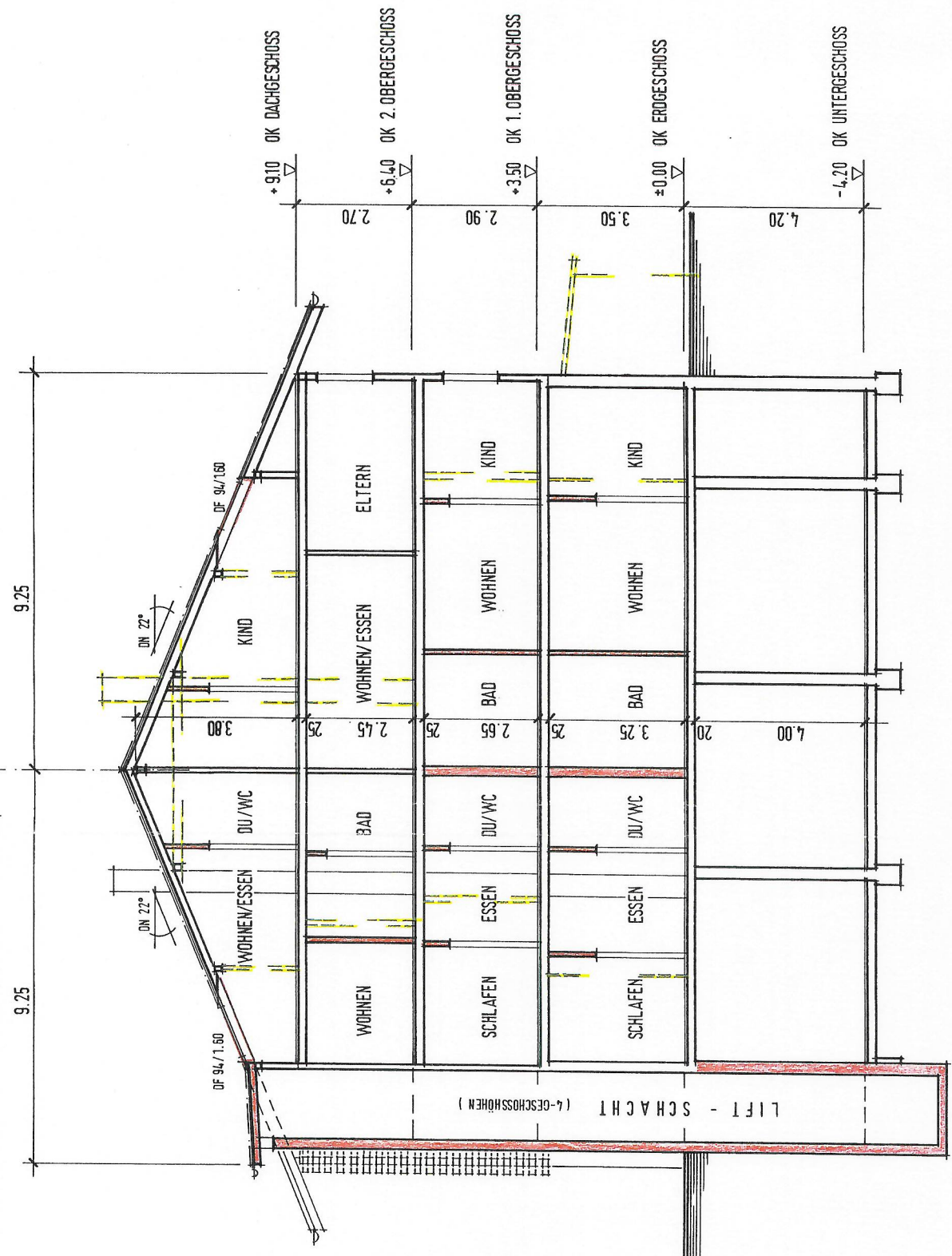

TERRAIN

084	OBJEKT : UMBAU EHEMALIGES SCHULHAUS, OBERE BAHNHOFSTRASSE 2 3700 SPIEZ		
	BAUHERR : H. FINGER, BUCHHOLZSTRASSE 70 3604 THUN		
	ARCHITEKT : SCHEIDEGGER + MOSER ARCH. AG, WOHLHAUSENWEG 2 3645 GWATT		
011	GRUNDRISS ERDGESCHOSS		
	DATEUM	GRÖSSE	REV.
	10. 03. 1997	A 3	19. 03. 1997 / 24. 03. 1997 / 7. 5. 97
		J. B.	

MST. 1:100

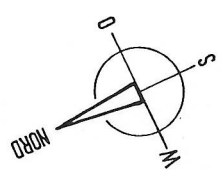

- EGENDE :
- BESTEHEND
 - ABRUCH
 - NEU

ER BAUHERR : *H. Finger*
 ER ARCHITEKT : *Scheidegger*

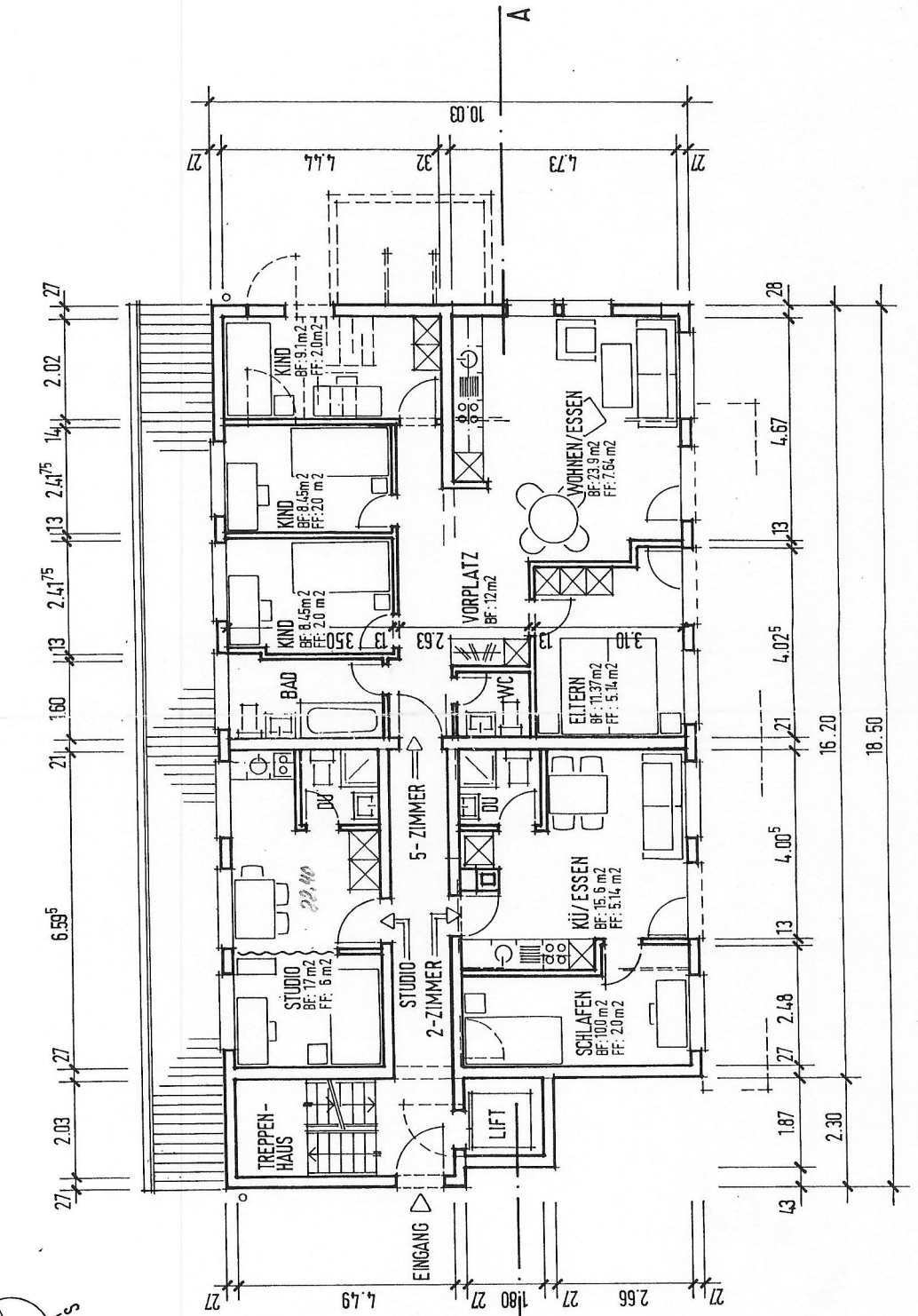

OBJEKT : UMBAU EHEMALIGES SCHULHAUS, OBERE BAHNHOFSTRASSE 2 3700 SPIEZ								
BAUHERR : H. FINGER, BUCHHOLZSTRASSE 70 3504 THUN								
ARCHITEKT : SCHEIDEGGER + MOSER ARCH. AG. WOHLHAUSERWEG 2 3645 GWATT								
GRUNDRISS 1. OBERGESCHOSS								
MST. 1:100								
<table border="1"> <tr> <th>DATUM</th> <th>GRÖSSE</th> <th>GEZ.</th> <th>REV</th> </tr> <tr> <td>11.03.1997</td> <td>A.3</td> <td>1.B</td> <td>19.03.1997/7.5.97</td> </tr> </table>	DATUM	GRÖSSE	GEZ.	REV	11.03.1997	A.3	1.B	19.03.1997/7.5.97
DATUM	GRÖSSE	GEZ.	REV					
11.03.1997	A.3	1.B	19.03.1997/7.5.97					

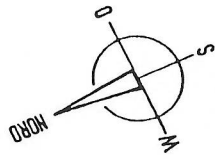

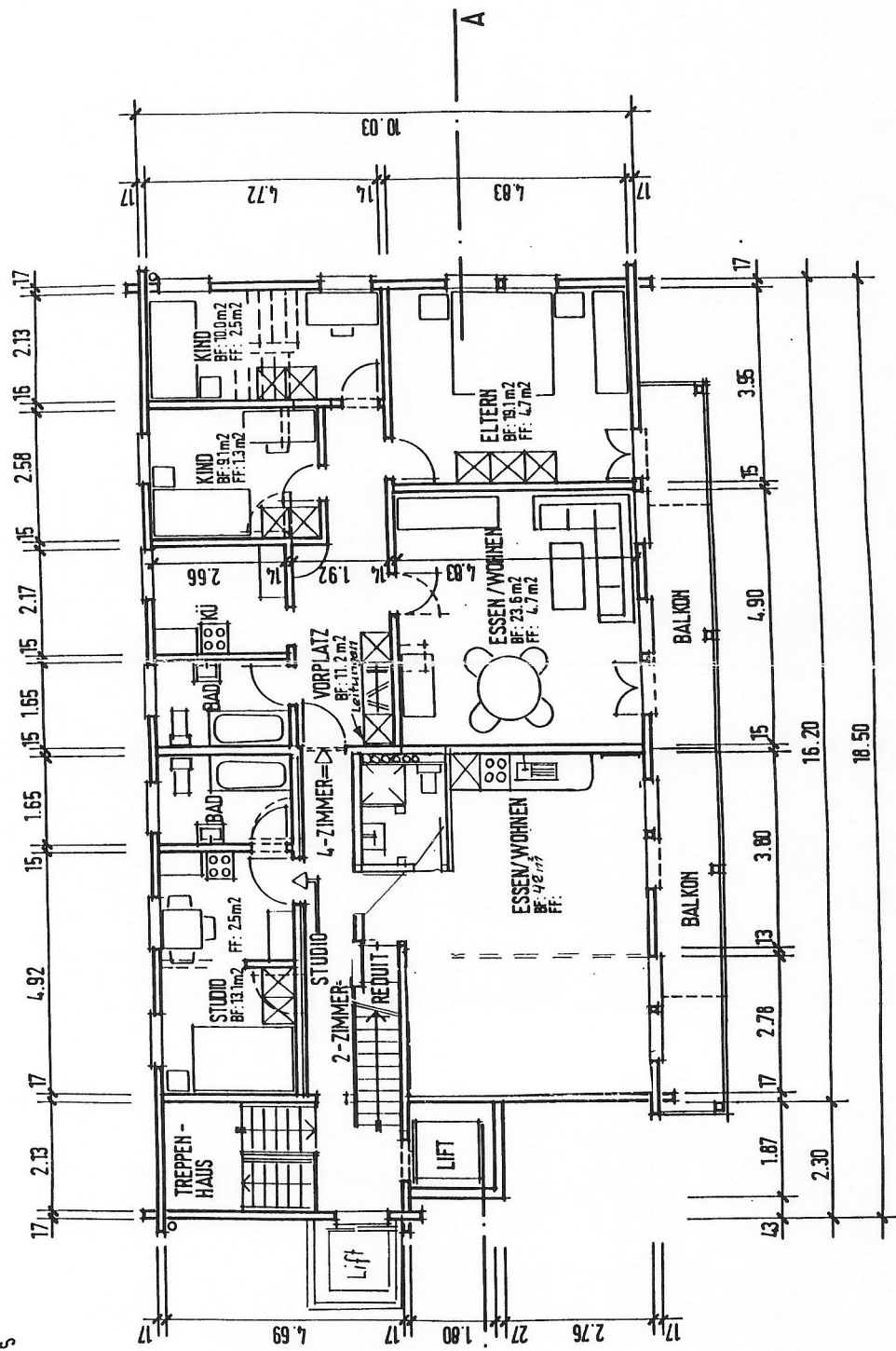

BESTEHEND
 ABRUCH
 NEU

AUFTRAG : *H. Finger*
 ARCHITEKT : *P. Scheidegger*



084	OBJEKT : UMBAU EHEMALIGES SCHULHAUS, OBERE BAHNHOFSTRASSE 2 3700 SPIEZ	
	BAUHERR : H. FINGER, BUCHHOLZSTRASSE 70 3604, THUN	
ARCHITEKT : SCHEIDEGGER + MOSER ARCH. AG, WOHLHAUSENWEG 2 3645 GWATT		
014	GRUNDRISS DACHGESCHOSS	
	MST. 1:100	
DA/TUM	GRÖSSE	REV.
14.03.1997	A.3	19.03.1997/25.97
	GEZ.	J.B.

- EGENDE :
-  BESTEHEND
 -  ABRBRUCH
 -  NEU

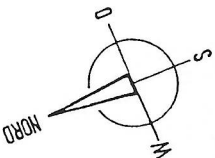

ER BAUHERR : *H. Finger*
 ER ARCHITEKT : *Scheidegger*

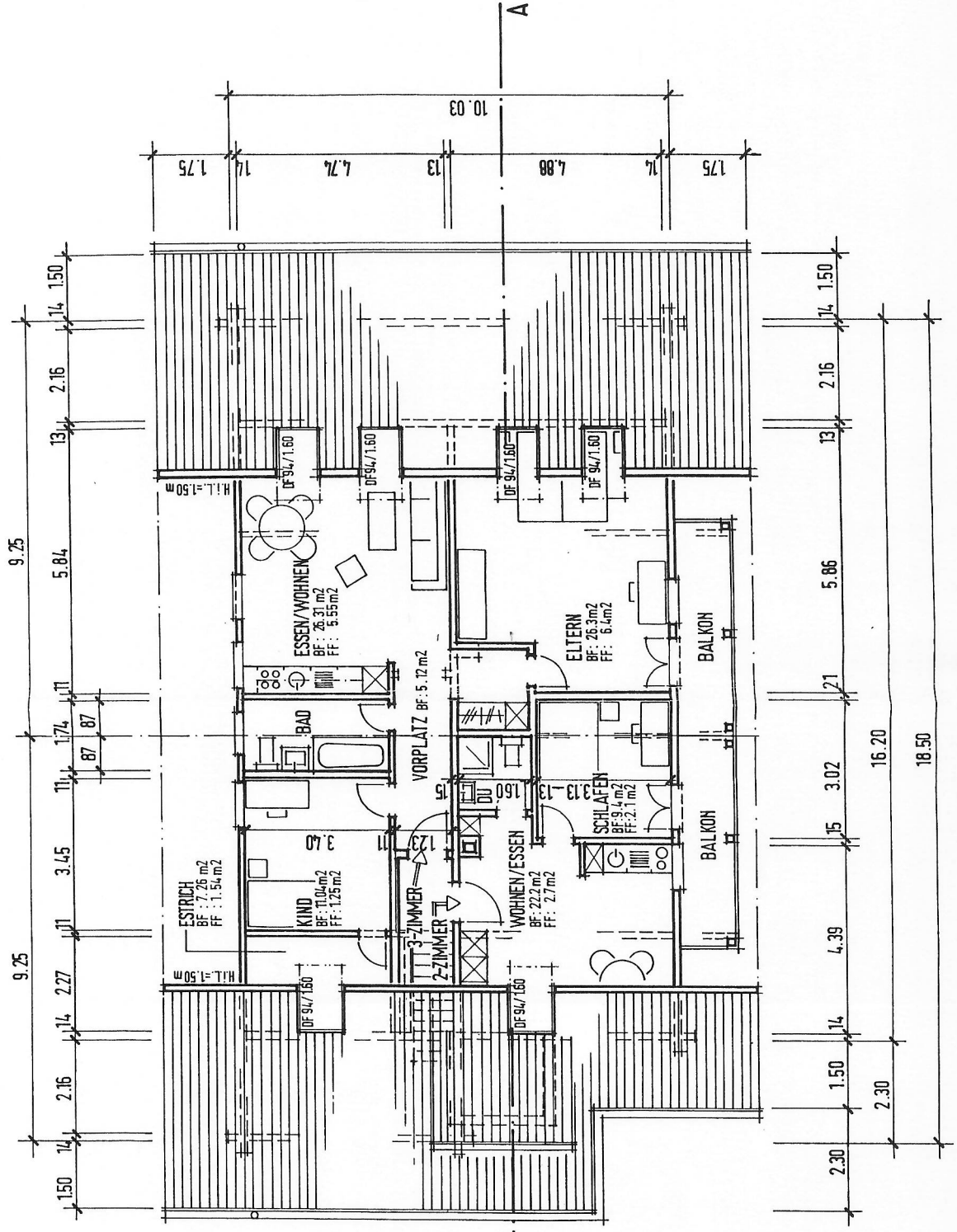

Pläne

Obere Bahnhofstrasse 4, 3700 Spiez

160/170
 65.000.000 Tafel

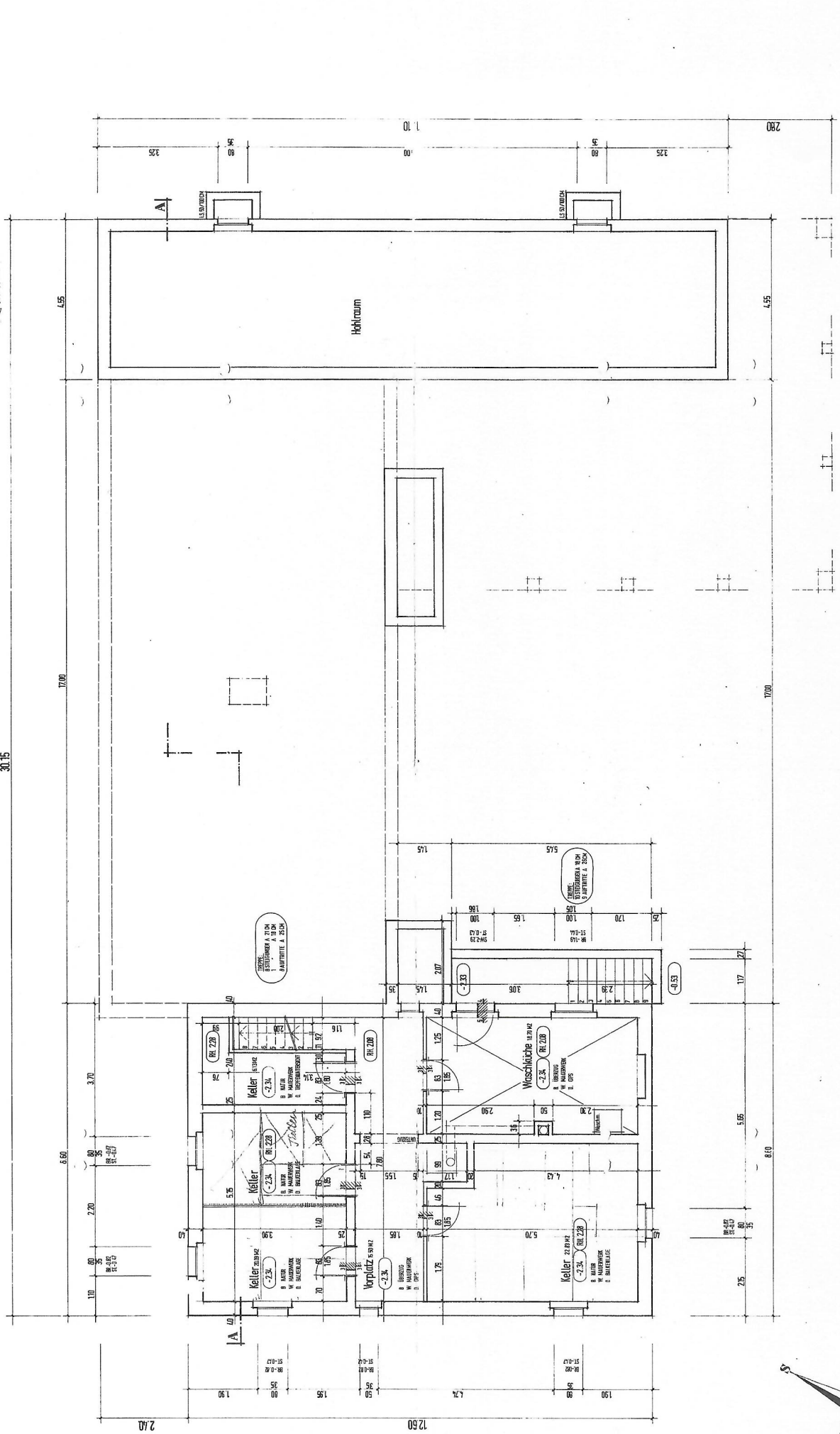

OBJEKT	STADTBAU GEWERBE GEBÄUDE NORDSTADTASSE 4, 37083 BREITENBURG
AUßER	HAUS PLANEN UND SCHREIBEN, ARCHITEKTUR, 30.01.1991
ANWERT	SPRECHER-VERBAND ARCHIT. UND INGENIEURWESEN 2
082	GEWÄSSERUNTERRASS
001	MSST 1:50
PROJEKT	3. MAI 1991
GESEH	GELEITET
BLATT	1/1

ALLE MASSE SIND AM BESTEHENDEN GEBÄUDE ZU KONTROLLIEREN!!!

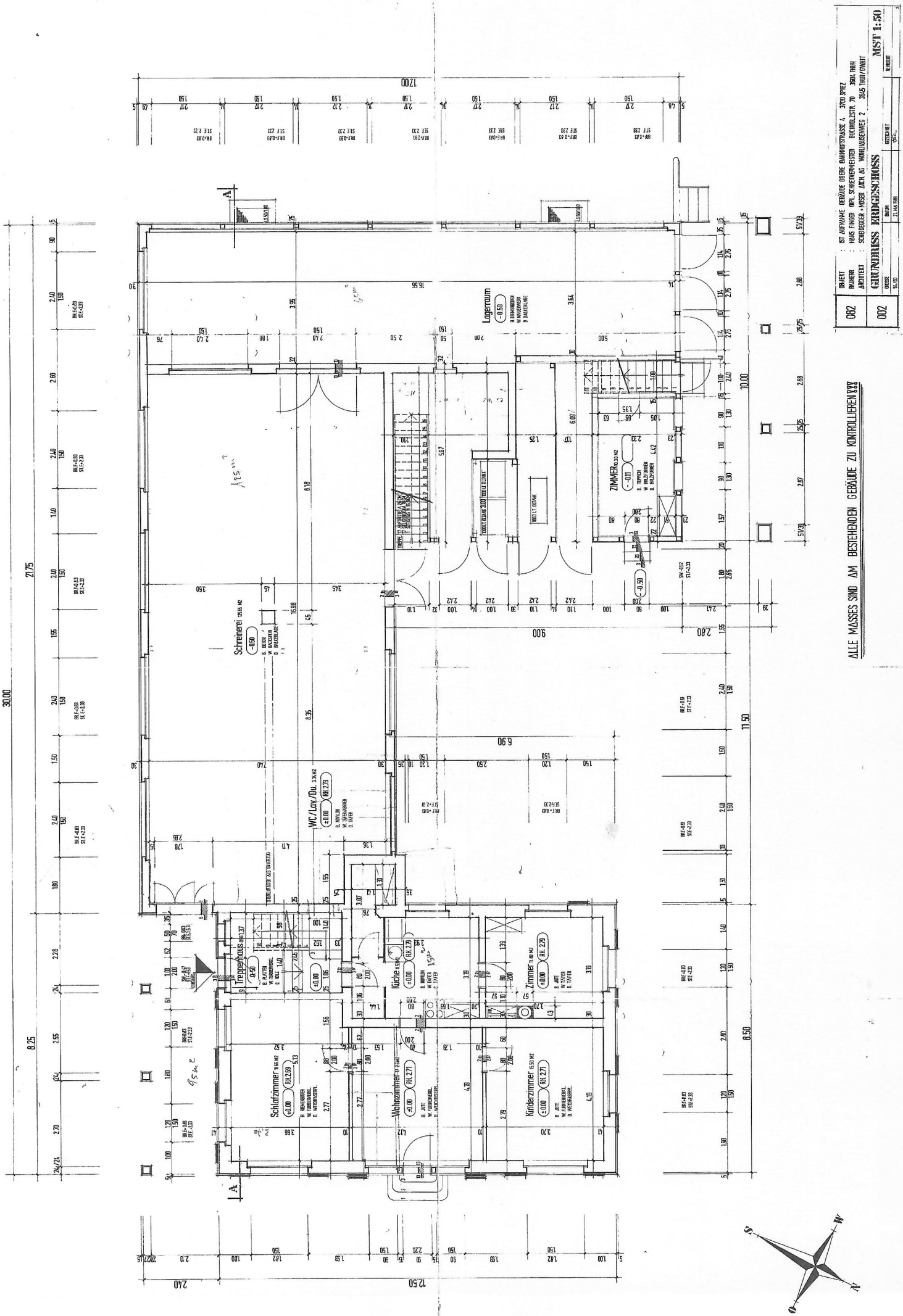

ALLE MASSE SIND AM BESTEHENDEN GEBÄUDE ZU KONTROLLIEREN!!!

OBJEKT	IST AUFTRAGNE GEBÄUDE OBERE BAHNHOFSTRASSE 4, 3704 SPIEZ
BAUHER	HANS FINDER UND SCHREIBERSTEINER BÜROGESELLSCHAFT 70 3804 WIRN
ARCHITECT	SCHREIBERSTEINER ARCHITECTURGESELLSCHAFT 70 3804 WIRN
PROJEKTANT	DR. HANS FINDER UND SCHREIBERSTEINER BÜROGESELLSCHAFT 70 3804 WIRN
PROJEKT	GRUNDRISS ERSTGESCHOSS
STAB	DR. HANS FINDER UND SCHREIBERSTEINER BÜROGESELLSCHAFT 70 3804 WIRN
VERZEICHNIS	MST 1:50

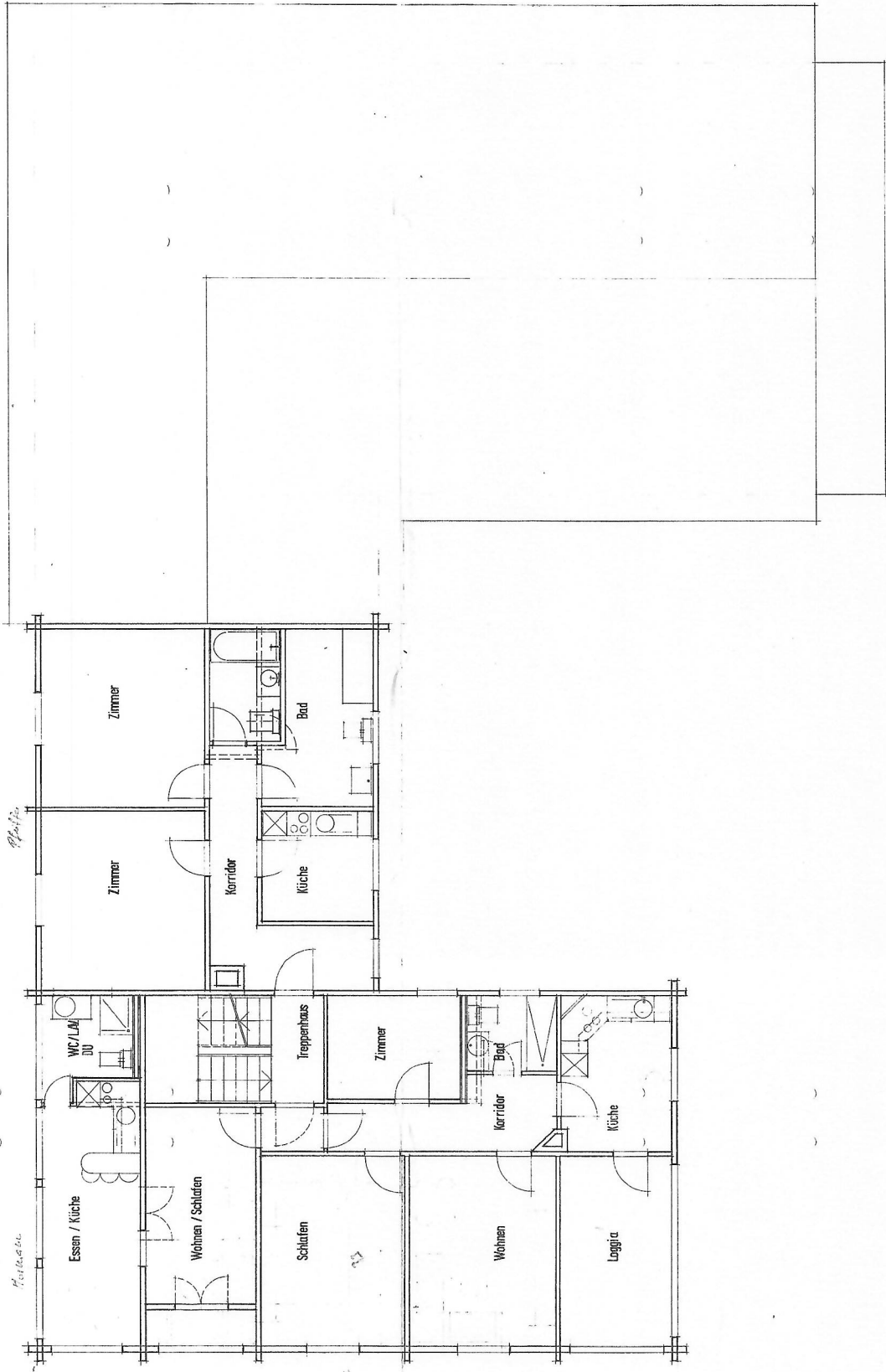

19/10/12

19/10/12

19/10/12



002	OBJEKT BAUER ARCHITEKT	004	SPRACHE BLZ / DT
SWEDEN RINGEN SVERIGE • NOST ADEL 26 • NYMUSSEBÄCK 2		01/2011 01/2011 01/2011	
BEWAHRE OBERE EINGANGSTÜRZE 4, 370 SPICZ RINGEN MIT SCHWENKREISER BRUNNENSTR. 76 360, 360 305 100/1000		MST. 1:50 GRUNDRISS 2. OBERGESCHOSS	

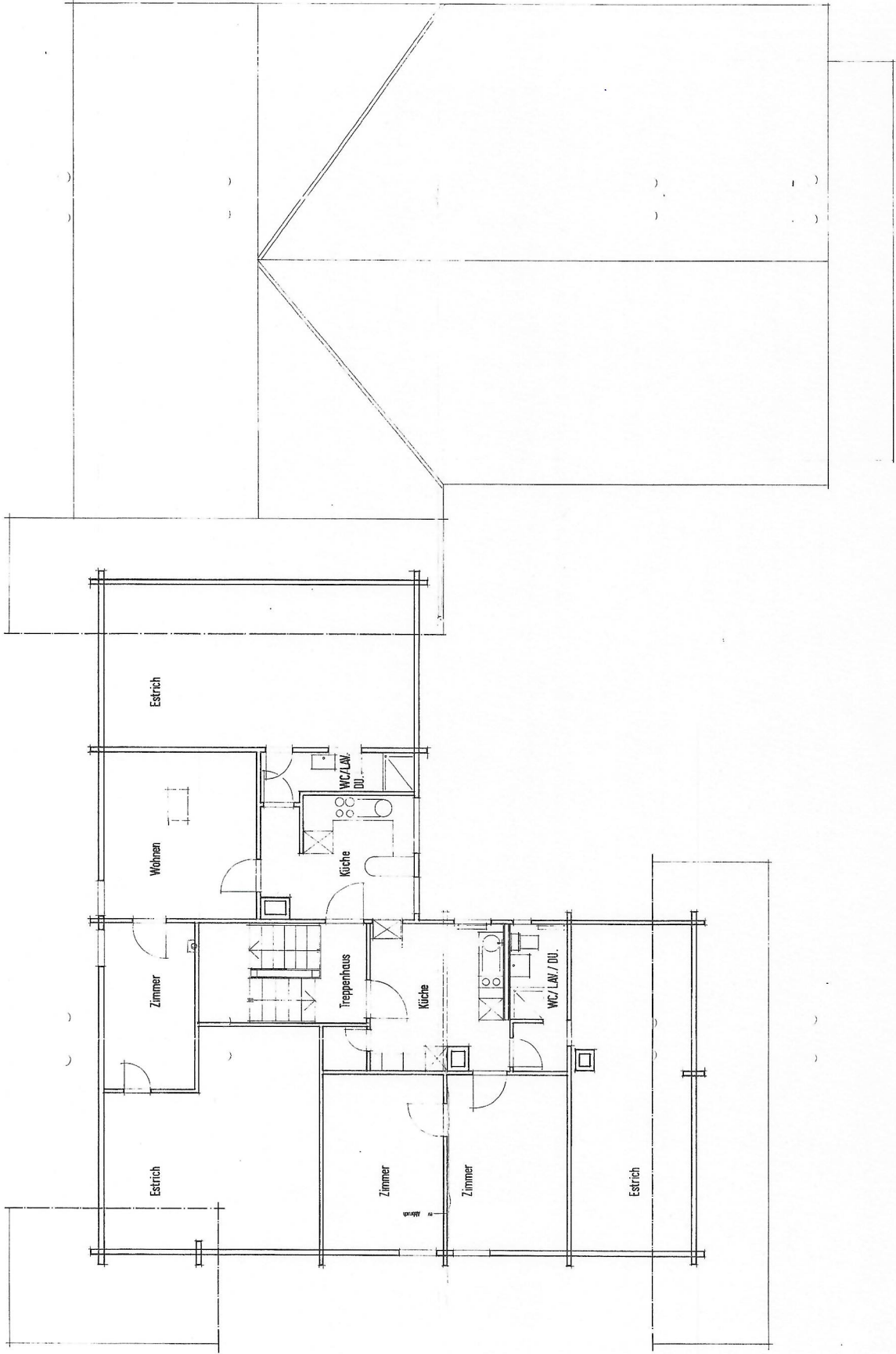

002	OBJEKT : SAUERBORG BAUHER : HANS PFAUER ARCHITECT : STUBENBERGER + WISNER ARCH. AG	GRUNDRISS	GRÜNDESS	DATE : 04.10.1991	PROJEKT : 015
GEBÄUDE : OBERE BAHNDORFSTRASSE 1, 3700 SPIEZ NUTZ FLÄCHE : 1174,00 qm BAUFLÄCHE : 1174,00 qm ANZAHL WOHNUNGEN : 2		VERMESSUNG : 1:500 VERMESSUNGSZEITRAUM : 1985-1986 / 1987		VERMESSUNG : 1:500 VERMESSUNGSZEITRAUM : 1985-1986 / 1987	