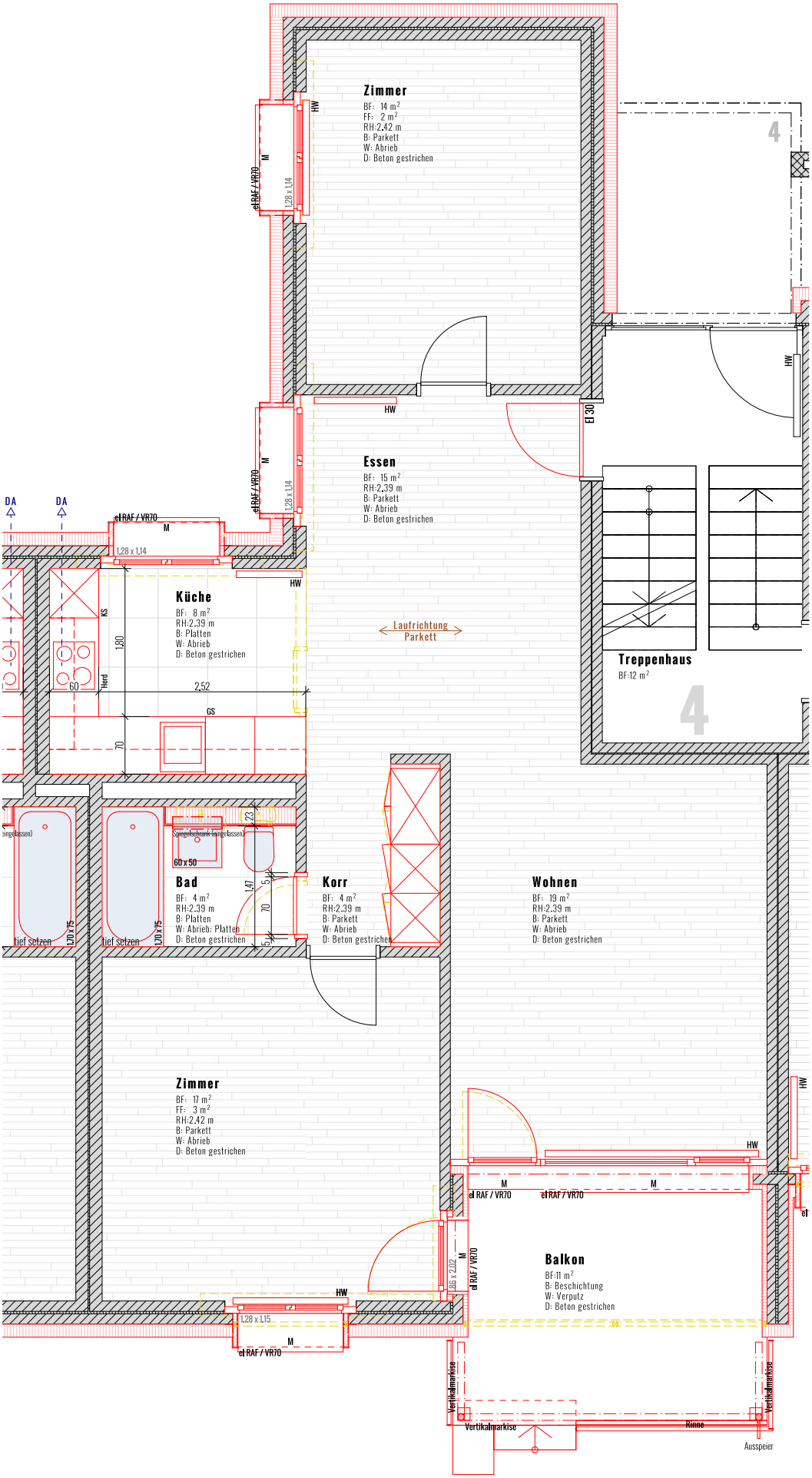

AT		3.5 Zi.Whg.	2.5 Zi.Whg.	2.5 Zi.Whg.
				2.5 Zi.Whg.
2.0G	3.5 Zi.Whg.	2.5 Zi.Whg.	3.5 Zi.Whg.	2.5 Zi.Whg.
1.0G	3.5 Zi.Whg.	2.5 Zi.Whg.	3.5 Zi.Whg.	2.5 Zi.Whg.
EG	3.5 Zi.Whg.	2.5 Zi.Whg.	3.5 Zi.Whg.	
	Nr. 4a		Nr. 4	Glockentalstr.

Bestand
Abbruch
Neu

N

Wohnungsgrundrisse (Haus 4)

Immobiliengesellschaft Manuela AG, Schönburgstrasse 19, 3013 Bern
Sanierung ÜB Kassematte, Steffisburg

WHG 4.x02 1:50

Münchenbuchsee, gez: 01.03.24 vej / www.diezeichner.ch, rev:

rychenerimmobilien+bau gmbh