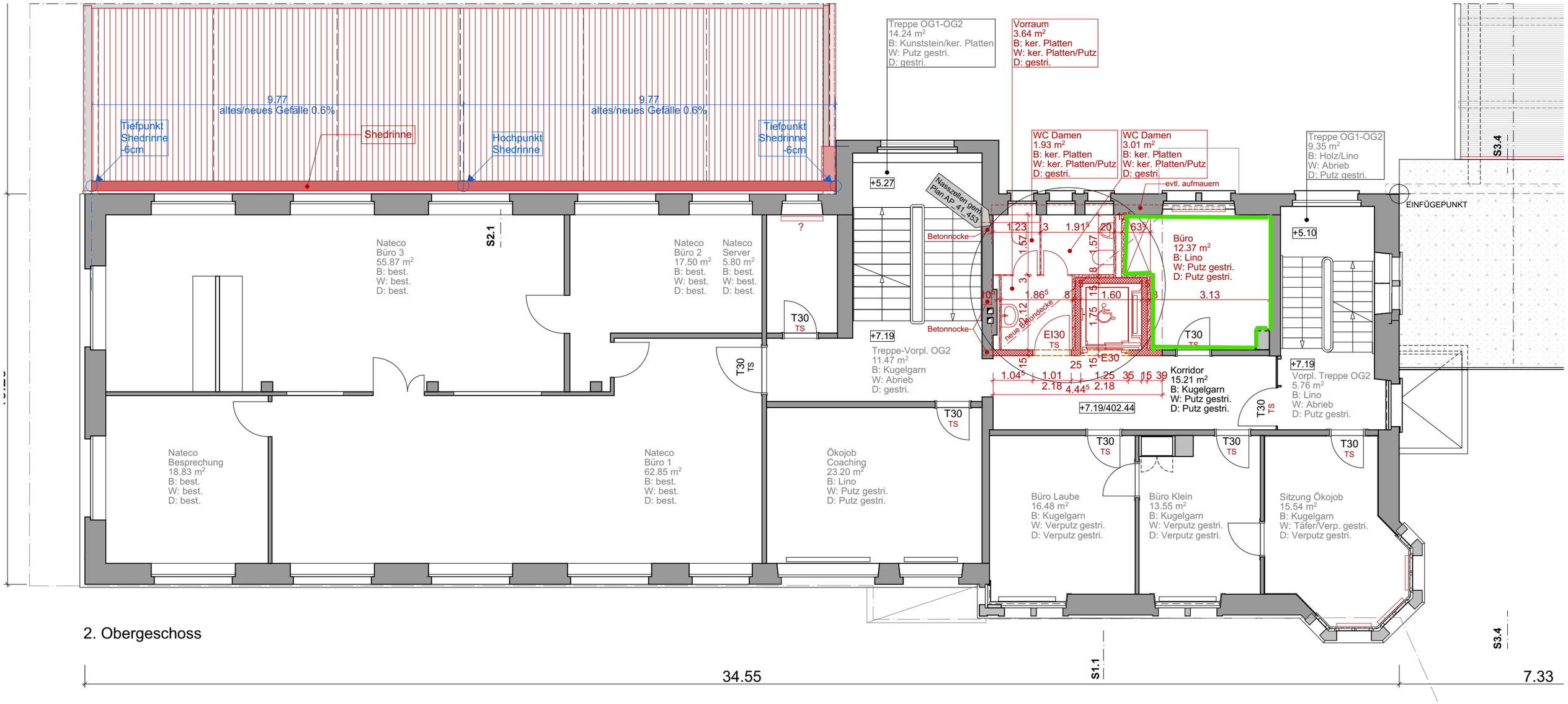


2. Obergeschoss

0 1 2 5m

**Für die statischen Massnahmen sind allein die Statikpläne massgebend: Abbruch, Unterfangung-Spriessung, Fundamente Betonwände und -decken sowie Stürze!**

| Index | Datum | Änderungen |
|---|---|---|
| A | 26.05.25 | - Anpassungen Liftschacht, Anpassung Türhöhe Lift |
| B | 26.06.25 | - Liftschacht gegen Korridorwand um 15cm verschieben, Anpassung an Statikpläne |

Koten (Meereshöhe):
± 0.00 = 395.25 m.ü.M

BAUVORHABEN:
Dachsanierung Shedhallen + Einbau Lift Haupthaus
Sissacherstrasse 20, 4460 Gelterkinden

AUFTRAGGEBER:
Stiftung Abendrot
Güterstrasse 133, 4002 Basel

PLANVERFASSER:
Koechlin Schmidt Architekten AG
Güterstrasse 144, 4053 Basel

PROJEKTNUMMER: 576
GEZEICHNET: JP
ERSTELLUNGSDATUM: 14.04.25

PLANUNGSPHASE: 51 Ausführung
INDEX: B
INDEX DATUM: 26.06.2025

PLANNUMMER: WP_51_204.1
PLANTITEL: Grundriss OG2_Haupthaus_B
MASSSTAB: 1:100
PLANGRÖSSE: A3

G:\5000_Projekte\576_Gelterkinden Abendrot\51 Ausführung\01 Pläne\201 Architekt\CAD\250331_576_Ausführung.pln