

OBJEKT

NEUBAU  
2 EINFAMILIENHÄUSER  
BUEBESEGG  
9650 NESSLAU SG

BAUHERRSCHAFT

GEBRÜDER SCHERRER  
HOLZ-UND FENSTERBAU AG  
AUSSERFELD 2  
9606 BÜTSCHWIL  
SACHBEARBEITER:  
THOMAS SCHERRER

PLANUNG

J. SCHLIEP + S. HOLDENER  
ARCHITEKTUR + LANDSCHAFT  
POSTFACH  
8032 ZÜRICH  
sh@schliepholdener.ch

PLANDATEN

BAUEINGABE  
HAUS A  
GRUNDRISS OBERGESCHOSS  
HAUS B  
DACHAUFSICHT  
SCHNITT 2  
GARAGEINFAHRT HAUS A

MST 1:100 GR 63 X 30  
DAT. 14.03.2023

UNTERSCHRIFTEN

BAUHERRSCHAFT:

THOMAS SCHERRER

ARCHITEKT:

NESSLAU, DEN

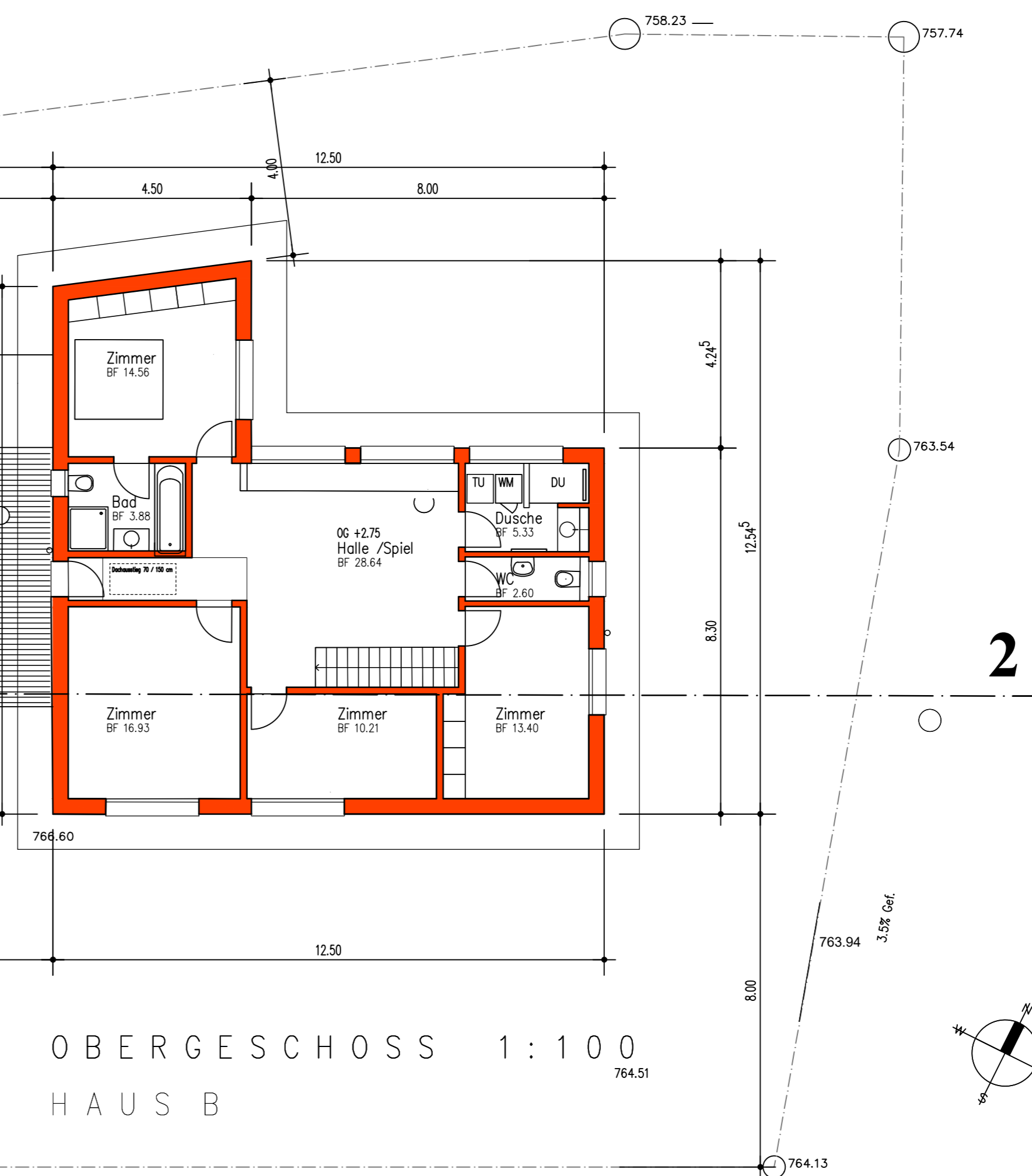
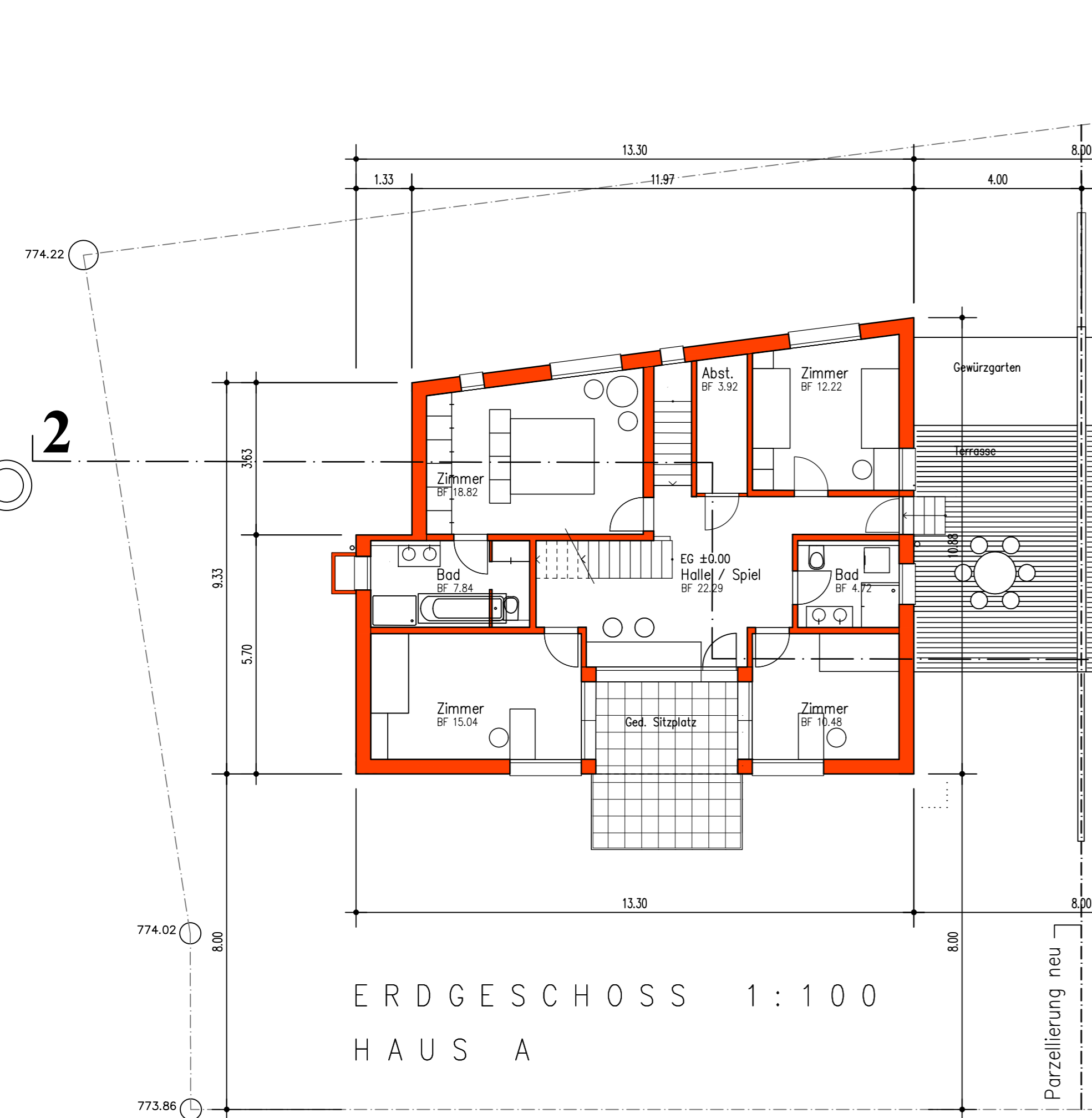
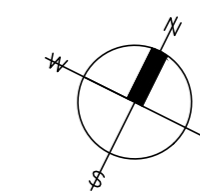

OBJEKT

NEUBAU  
2 EINFAMILIENHÄUSER  
BUEBESEGG  
9650 NESSLAU SG

BAUHERRSCHAFT

GEBRÜDER SCHERRER  
HOLZ-UND FENSTERBAU AG  
AUSSERFELD 2  
9606 BÜTSCHWIL  
SACHBEARBEITER:  
THOMAS SCHERRER

PLANUNG

J. SCHLIEP + S. HOLDENER  
ARCHITEKTUR + LANDSCHAFT  
POSTFACH  
8032 ZÜRICH  
sh@schliepholdener.ch

PLANDATEN

BAUEINGABE  
HAUS A  
GRUNDRISS ERDGESCHOSS  
HAUS B  
GRUNDRISS OBERGESCHOSS

MST 1:100 GR 63 X 30  
DAT. 14.03.2023

UNTERSCHRIFTEN

BAUHERRSCHAFT:

THOMAS SCHERRER

ARCHITEKT:

NESSLAU, DEN

