

# Grundrisspläne

## Zweifamilienhaus

Wylergasse 2, 3608 Thun/Allmendingen

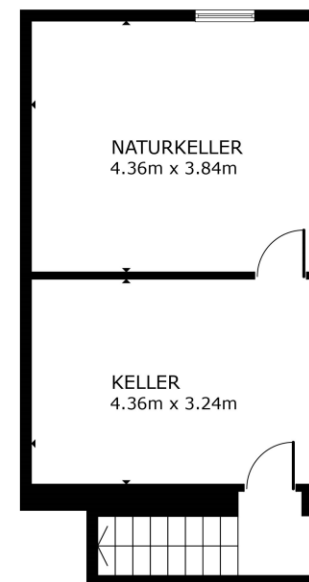

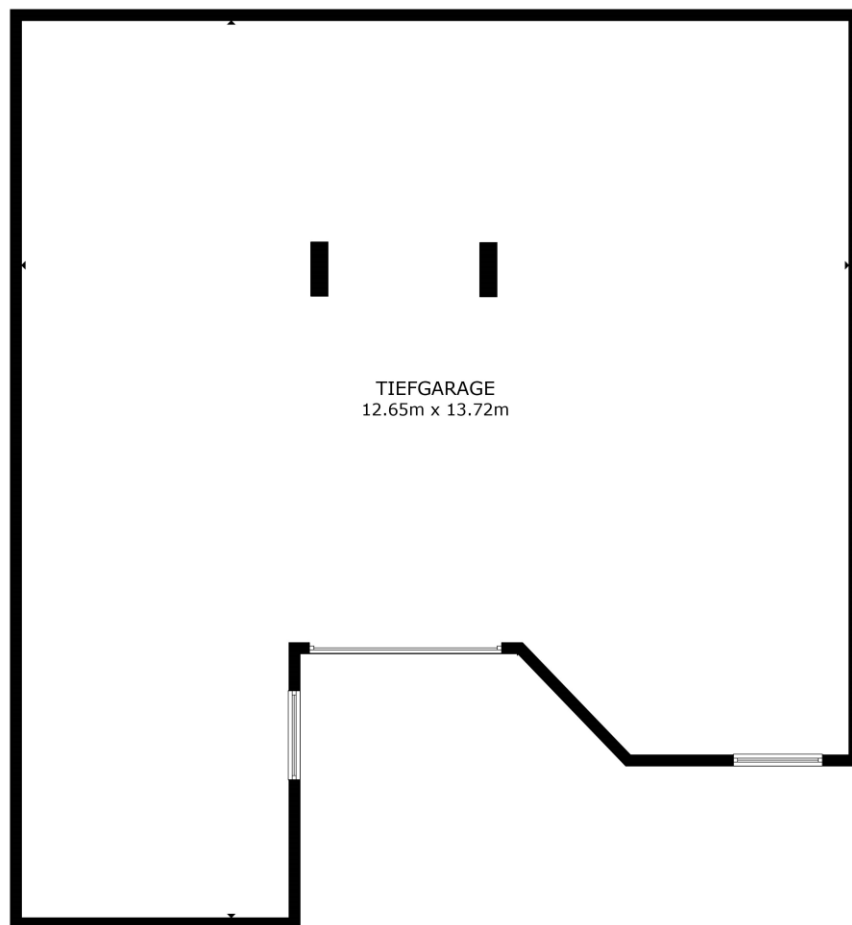

### UNTERGESCHOSS

UNTERGESCHOSS 34.5 m<sup>2</sup> ERDGESCHOSS 180.8 m<sup>2</sup>  
 AUSGEKLAMMERT : GARAGE 144.8 m<sup>2</sup>  
 TOTAL : 215.4 m<sup>2</sup>  
 SIZES AND DIMENSIONS ARE APPROXIMATE, ACTUAL MAY VARY.



*Diese Abbildung dient lediglich zu Dokumentationszwecken!  
 Sämtliche verbindliche Masse müssen vor Ort entnommen werden.*

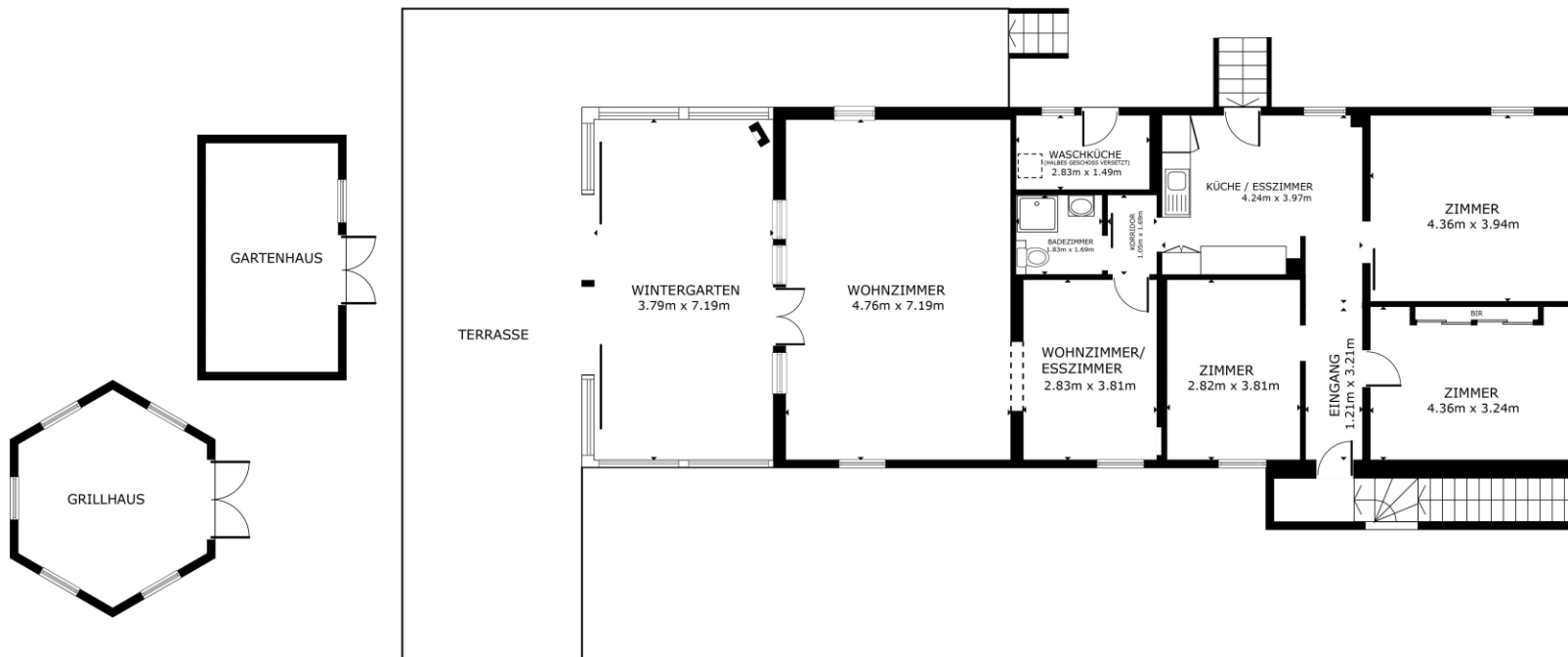

### ERDGESCHOSS

UNTERGESCHOSS 34.5 m<sup>2</sup> ERDGESCHOSS 180.8 m<sup>2</sup>  
 AUSGEKLAMMERT : GARAGE 144.8 m<sup>2</sup>  
 TOTAL : 215.4 m<sup>2</sup>

SIZES AND DIMENSIONS ARE APPROXIMATE, ACTUAL MAY VARY.



*Diese Abbildung dient lediglich zu Dokumentationszwecken!  
 Sämtliche verbindliche Masse müssen vor Ort entnommen werden.*

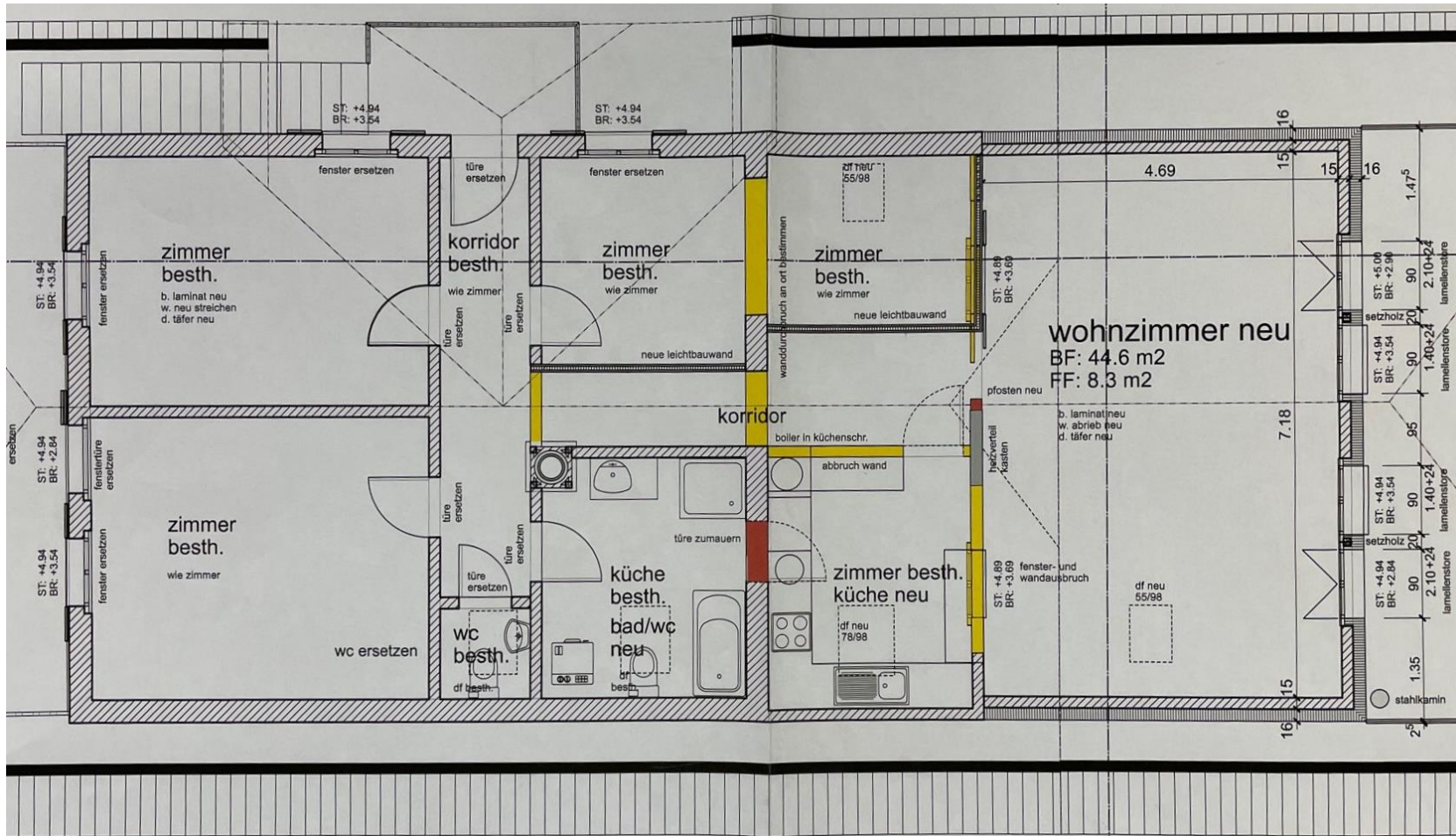

## DACHGESCHOSS

*Diese Abbildung dient lediglich zu Dokumentationszwecken!  
Sämtliche verbindliche Masse müssen vor Ort entnommen werden.*

an- und umbau wohnhaus wylergasse 2, 3608 thun			bauherrin: helene bühler wylergasse 2, 3608 thun		
architekturbüro roland liechli zelgstrasse 7 3608 thun tel. 033 336 94 67 fax 033 336 94 64 nat. 079 431 57 08	gez.	name:	datum:	dachgeschoss	
	rev.	roland liechli	06.03.2008		
	maßstab:	1:50	grösse:	A2	
	pl.nr.:	12	revision:	-	

alle masse sind am bau zu kontrollieren  
resp. am bau zu nehmen!

## AUSFÜHRUNGSPLAN HEIZUNG

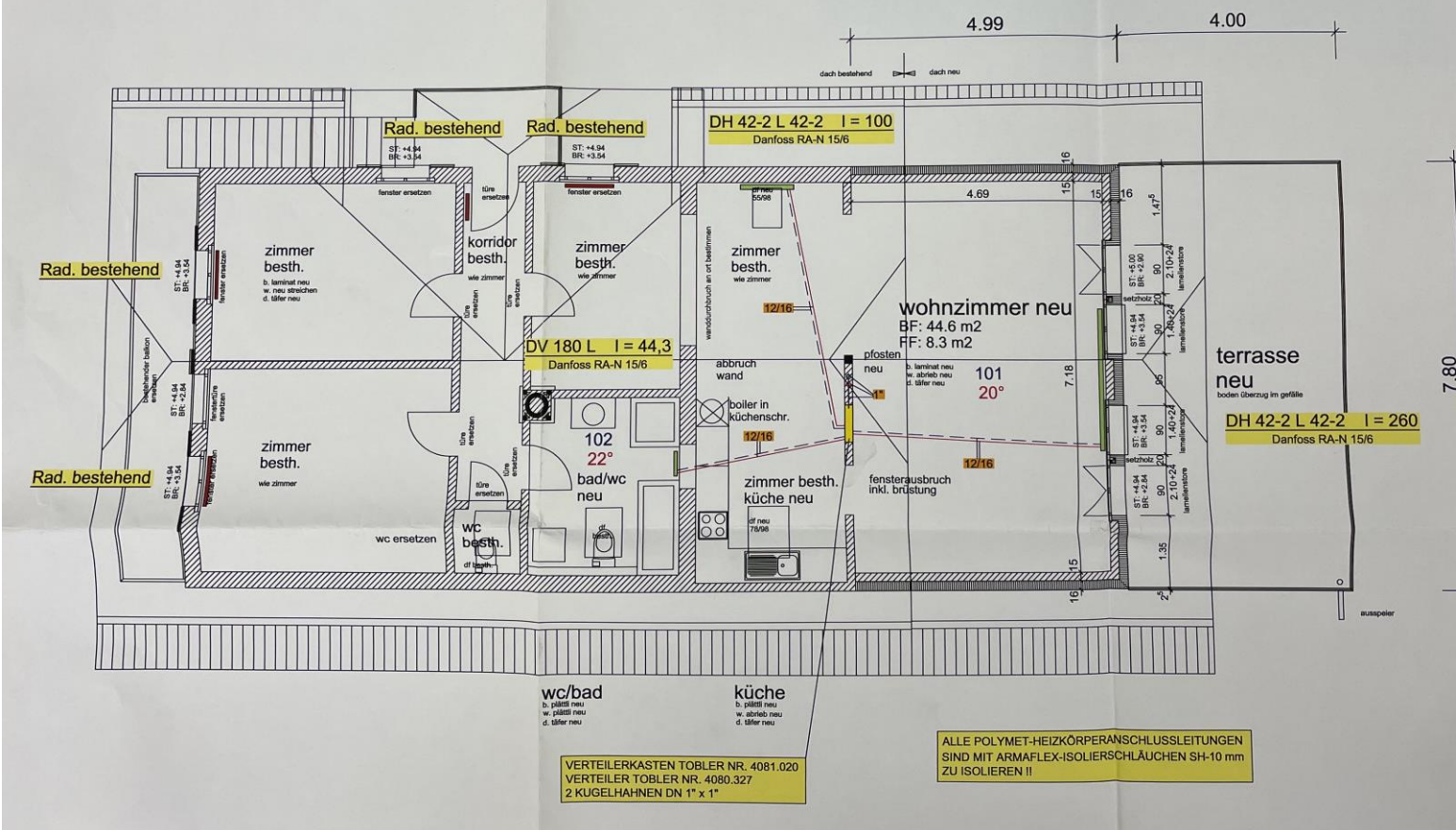

Diese Abbildung dient nur zur Visualisierung des Balkons und der Terrasse. Grundriss Dachgeschoss siehe Seite 4.