

Echelle 1:500
0 5 10 15m

Informations dépourvues de foi publique. Bien que ces renseignements aient été recueillis avec soin, aucune garantie n'est donnée quant à l'exactitude et la mise à jour des données de cette carte ou ce plan.

Objet	Vila Urbainlie Route du Mont-Racine 10 2504 Article cadastré N° 347	Plans	SITUATION CADASTRALE	Numero	05.01.01
Matiers d'ouvrage	M. & Mme Geller	Phase	Etat existant	Echelle	1:500

Architecte	Stefan RUDY - Architecte Rue Malles 28, CH - 2000 Neuchâtel +41 (0)79 979 84 88 rudy.architecte@gmail.com	Dessin	JG Design Avenue 33, CH - 2400 La Lode +41 (0)79 608 05 22 antipalmon@gmail.com	Date	31.08.23
		Modif			

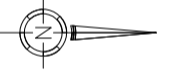

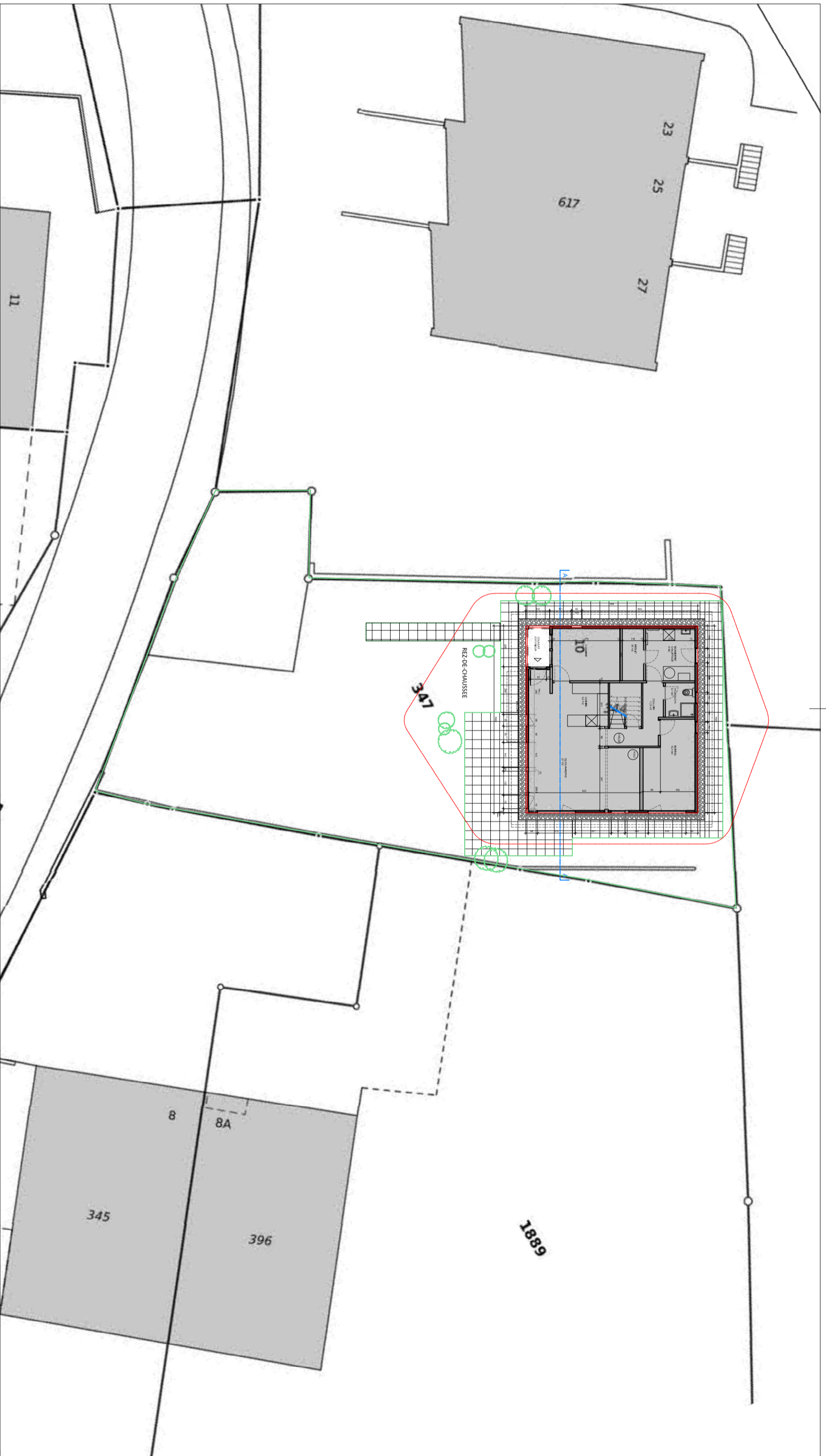

Objet	Plans	Numero
Villa Urtenhalde Route du Montfresche 10 2004 Article cadastrai N° 347	SITUATION CADASTRALE	05.01.01

Maitres d'ouvrage	Phase	Echelle
M. & Mme Steiner	Etat existant	1:200

	Format
	A3

Architecte	Dessin	Date
Stefan RUDY - Architecte Rue Malles 28, CH - 2000 Neuchâtel +41 (0)79 979 84 88 rudy.architecte@gmail.com	JG Design Avenue 33, CH - 2400 La Lode +41 (0)79 608 05 22 antheplanone@gmail.com	07.11.23

NOTA : Ce plan est une oeuvre protégée par la loi fédérale sur le droit d'auteur et l'art. 24 de la norme SIA 118



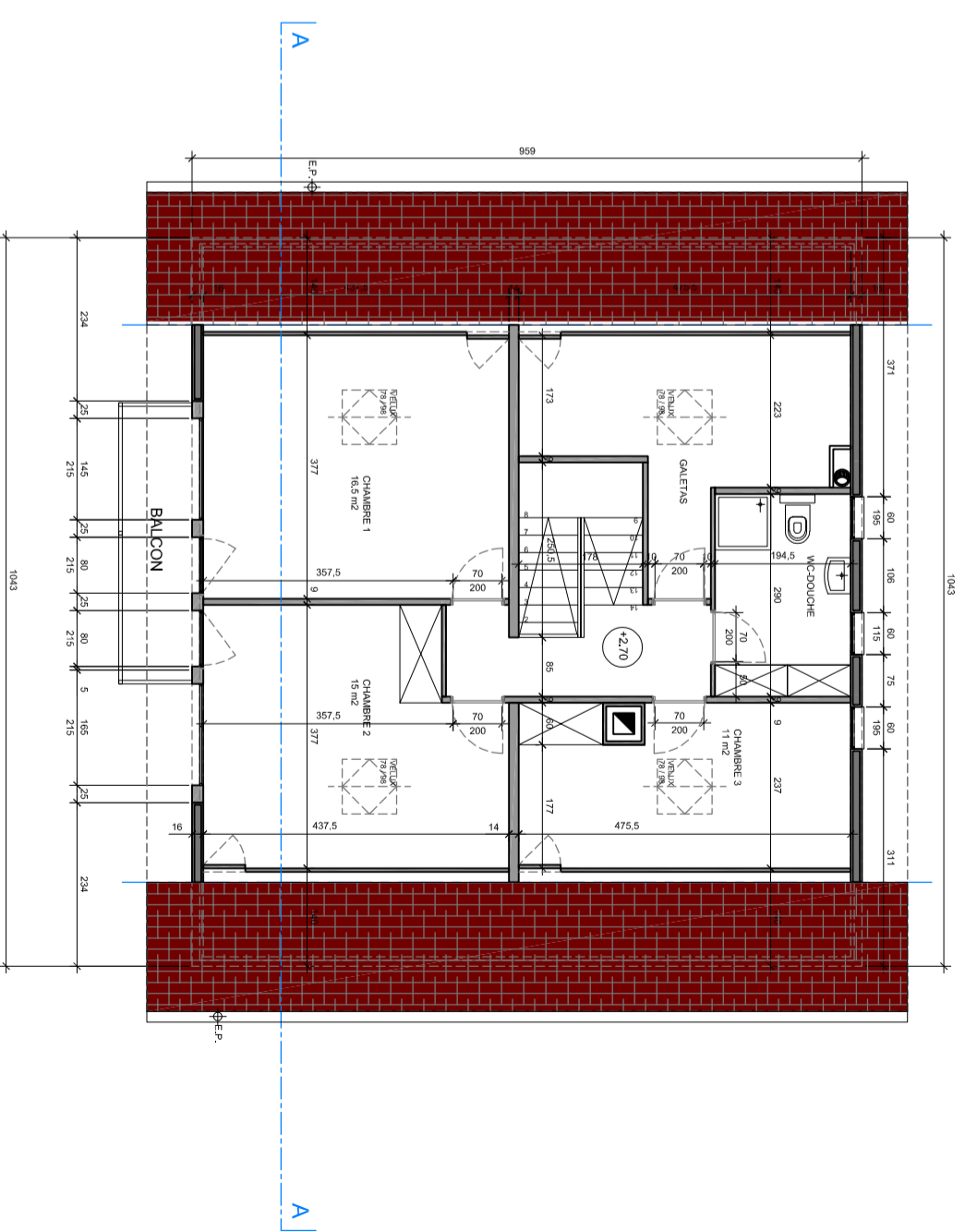
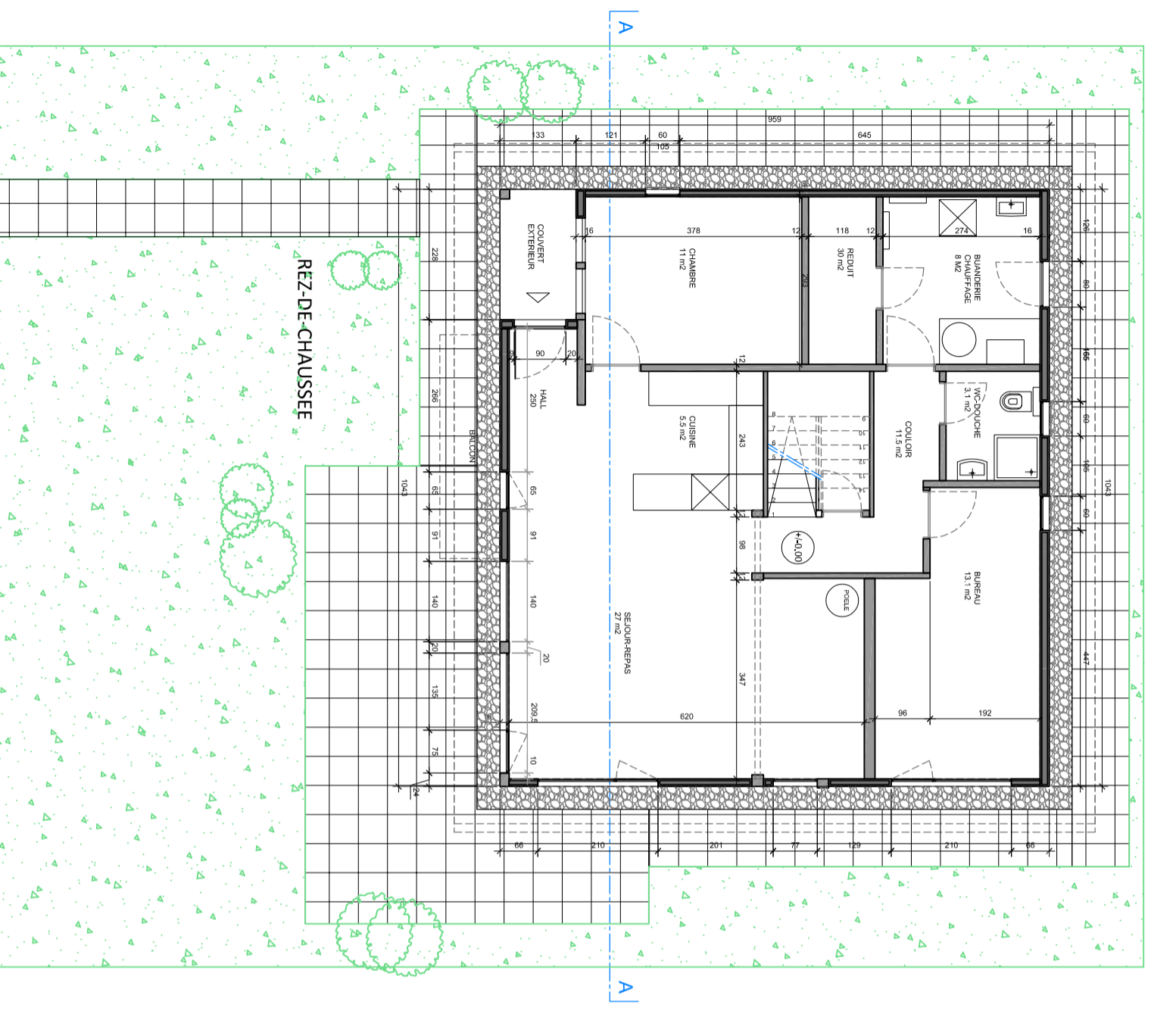

Objet	Villa Urfermühle Route du Koferschie 10 2004 Article cadastré N° 347	Plans	REZ & ETAGE	Numero	05.01.02
Matiers d'ouvrage	M. & Mme Steiner	Phase	Etat existant	Echelle	1:100
		Format	A3		

Architecte	Stefan RUDY - Architecture Rue Malles 26, CH - 2000 Neuchâtel +41 (0)79 979 84 88 rudy.architecte@gmail.com	Dessin	JG Design Avenue 33, CH - 2400 La Lode +41 (0)79 608 05 22 antheplanom@gmail.com	Date	31.08.23
		Modif			

NOTA : Ce plan est une oeuvre protégée par la loi fédérale sur le droit d'auteur et l'art. 24 de la norme SIA 118



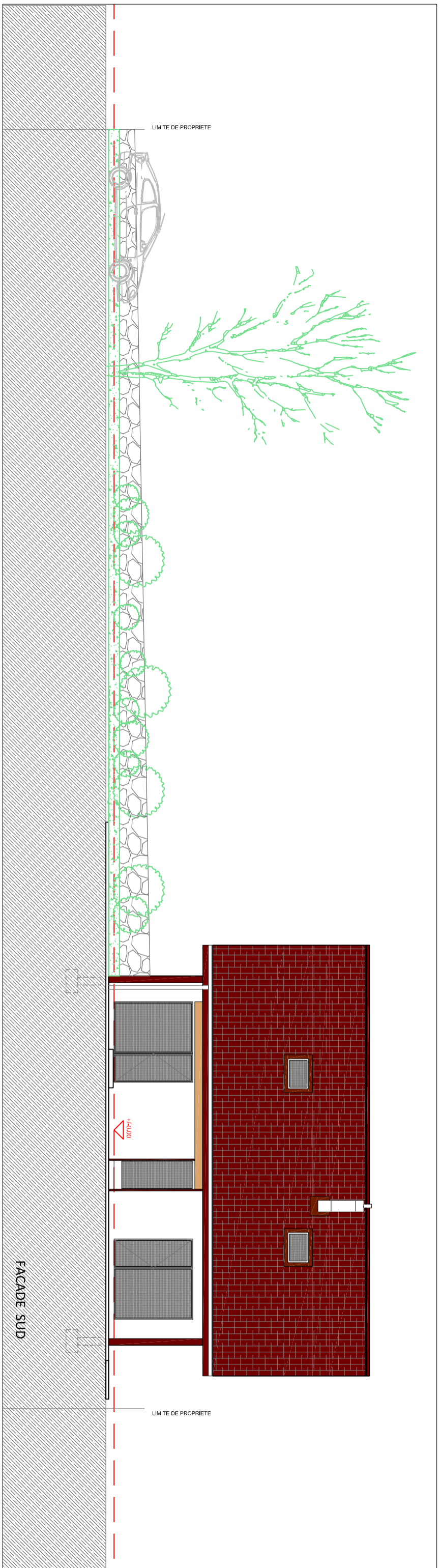

Objet	Villa Urfermühle Route du Montfischli 10 2004 Article cadastré N° 347	Plans	COUPE A-A FACADE SUD	Numero	05.02.01
Maitres d'ouvrage	M. & Mme Steiner	Phase	Etat existant	Echelle	1:100
Architecte	Stefan RUDY - Architecte Rue Malles 28, CH - 2000 Neuchâtel +41 (0)79 979 84 88 rudy.architecte@gmail.com	Dessin	JG Design Avenue 33, CH - 2400 La Londe +41 (0)79 608 05 22 antheplanmoe@gmail.com	Date	31.08.23
				Modif	
				Format	A3

NOTA : Ce plan est une oeuvre protégée par la loi fédérale sur le droit d'auteur et l'art. 24 de la norme SIA 118

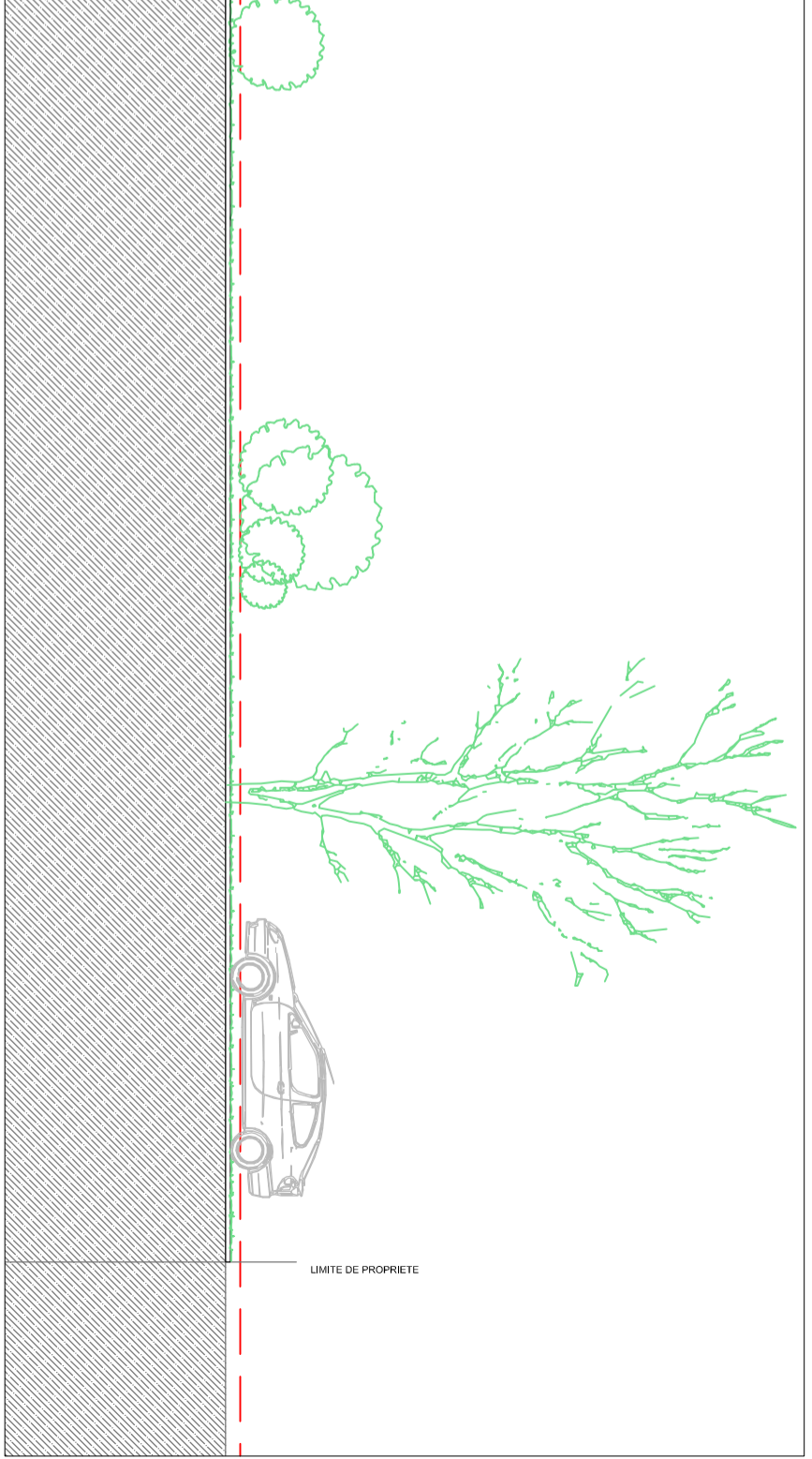
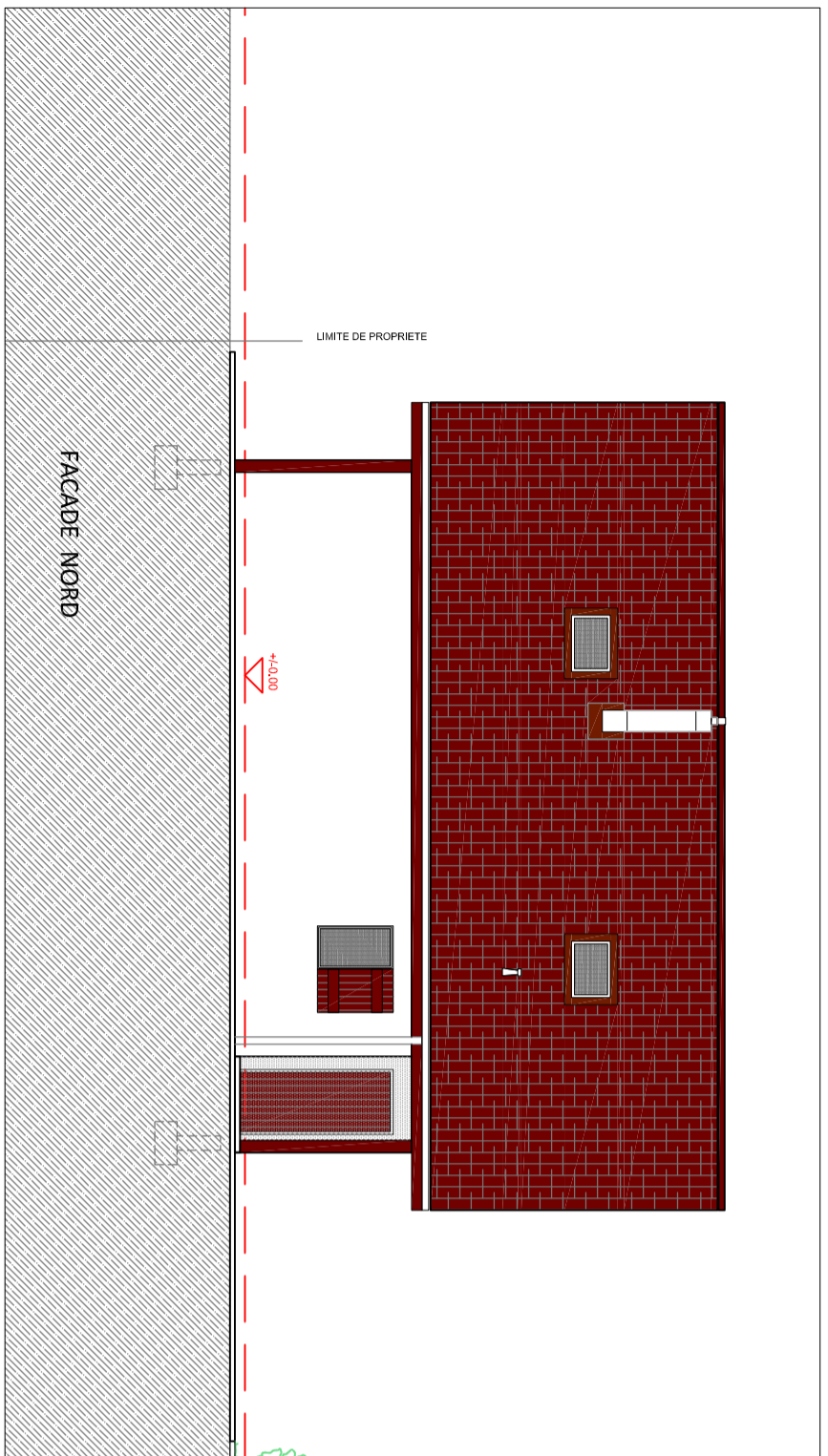
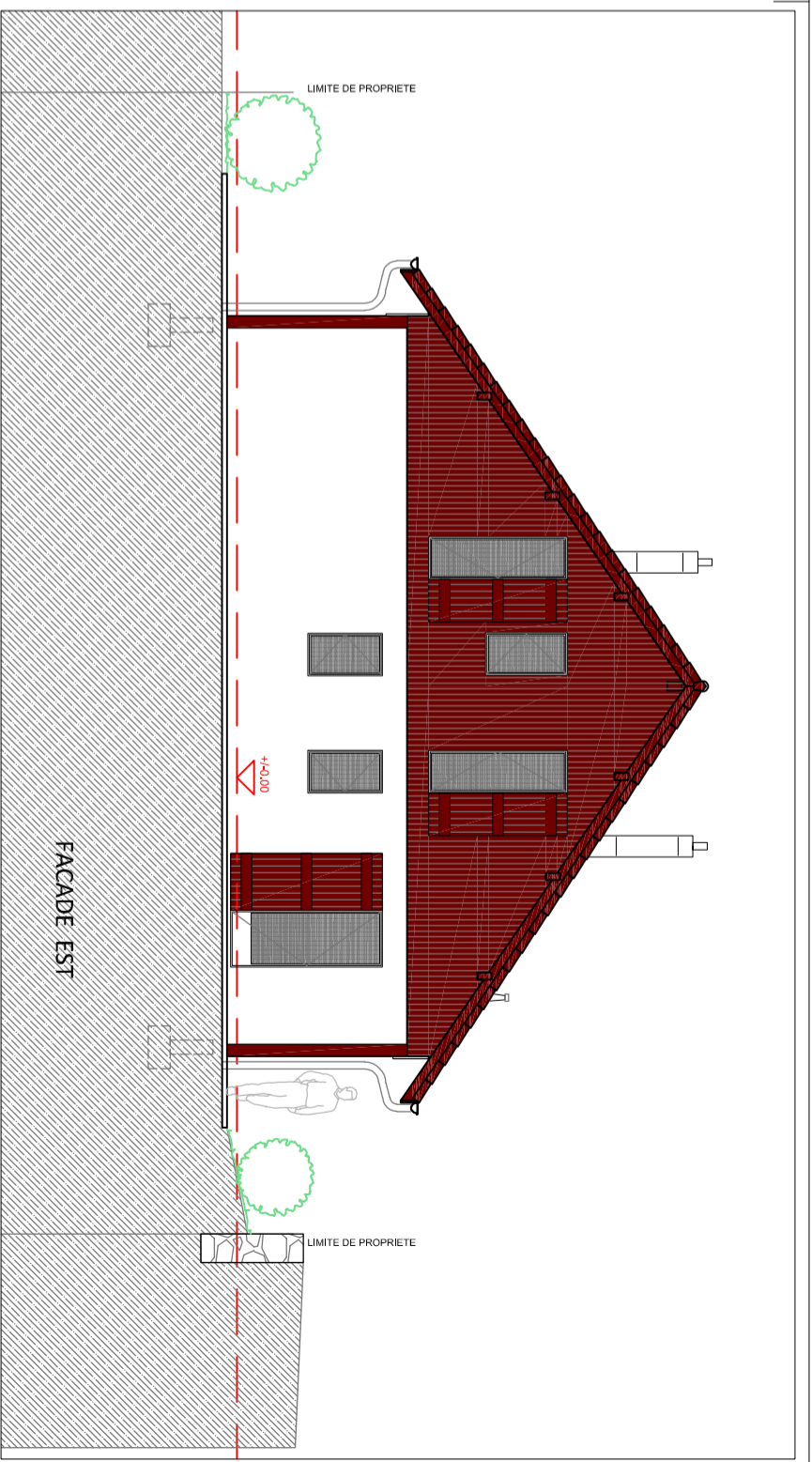
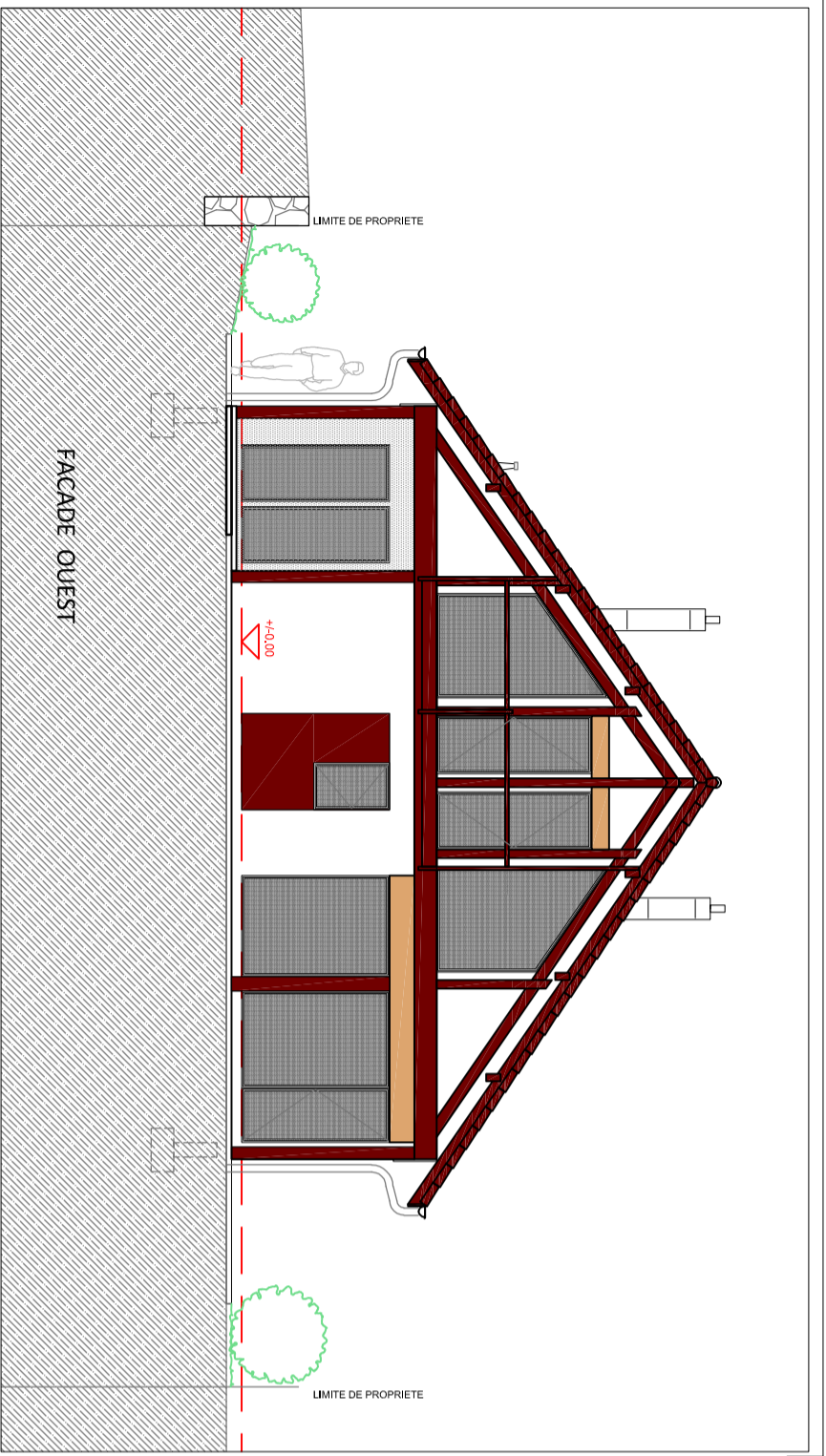

Objet	Villa Urfermühle Route du Montfischli 10 2004 Le Noirmont Article cantonal N° 347	Plans	FACADES	Numero	05.03.01
Maîtres d'ouvrage	M. & Mme Steiner	Phase	Etat existant	Echelle	1:100
Architecte	Stefan RUDY - Architecte Rue Malles 28, CH - 2000 Neuchâtel +41 (0)79 979 84 88 rudy.architecte@gmail.com	Dessin	JG Design Avenue 33, CH - 2400 La Londe +41 (0)79 608 05 22 antheplanone@gmail.com	Date	31.08.23
				Modif	
				Format	A3

NOTA : Ce plan est une oeuvre protégée par la loi fédérale sur le droit d'auteur et l'art. 24 de la norme SIA 118