Situation, EG Grundriss

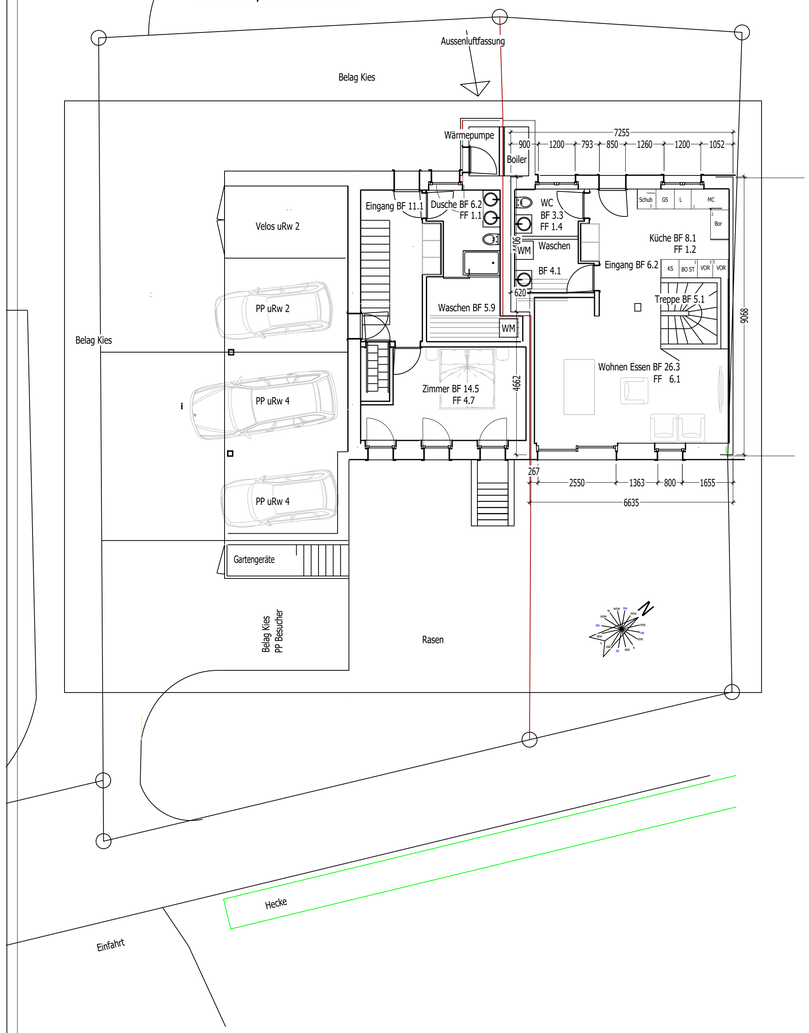

OG Grundriss

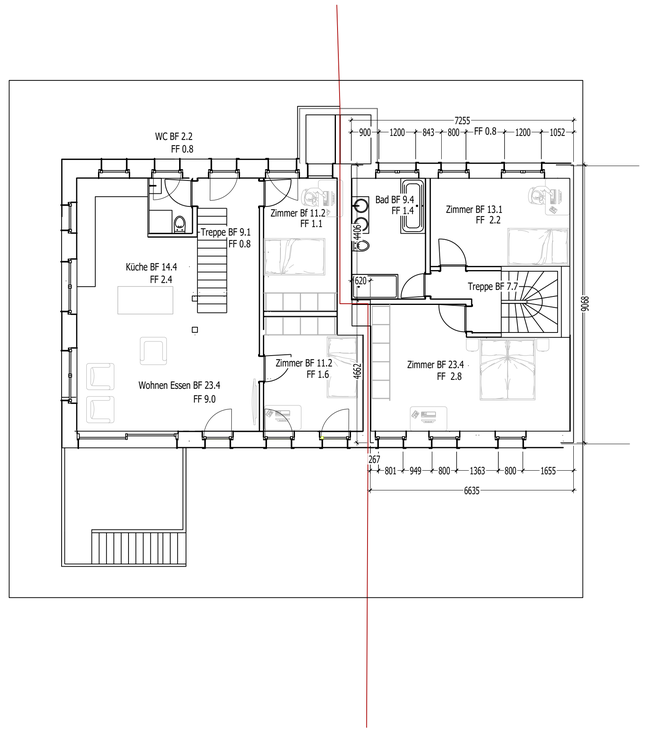

DG Grundriss

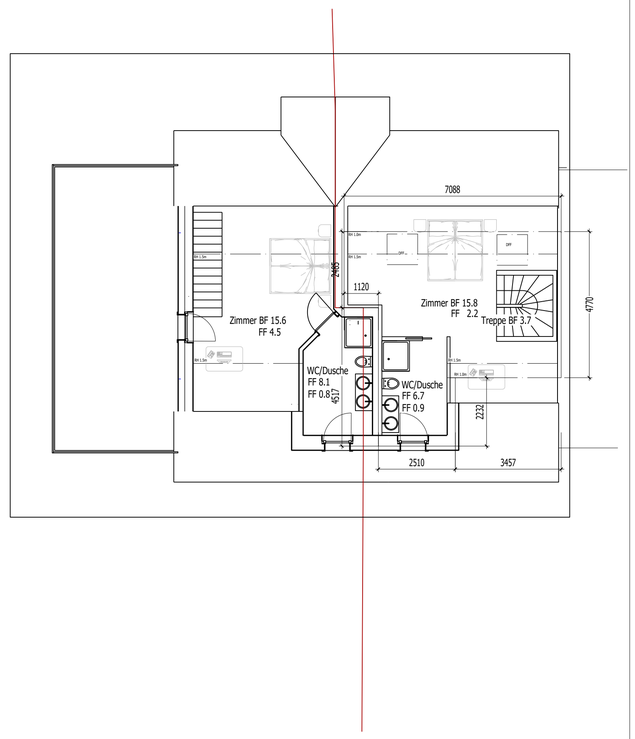

Süd-Ost-Fassade

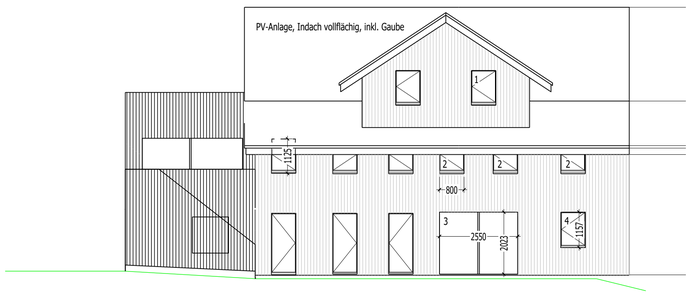

Nord-West-Fassade

Süd-West-Fassade

Projektname: unterer Rainweg 2 und 4 Projektnummer: Architekt: Moser AG Bauherr: Moser AG Dateiname: Rainweg 2	Projektbearbeiter: Lorenz Moser Datum: 03.03.2023 Massstab: 1:100 Datum Rev.	**Moser AG** Schreinerei - Holzhausbau 9242 Oberuzwil Tel: 071 951 82 66 www.moserschreinerei.ch	Schreinerei Küchenbau Innenausbau Bienenhäuser Holzelementbau Dämmungen Fassaden Architektur Bauleitung Bei Moser@Haus