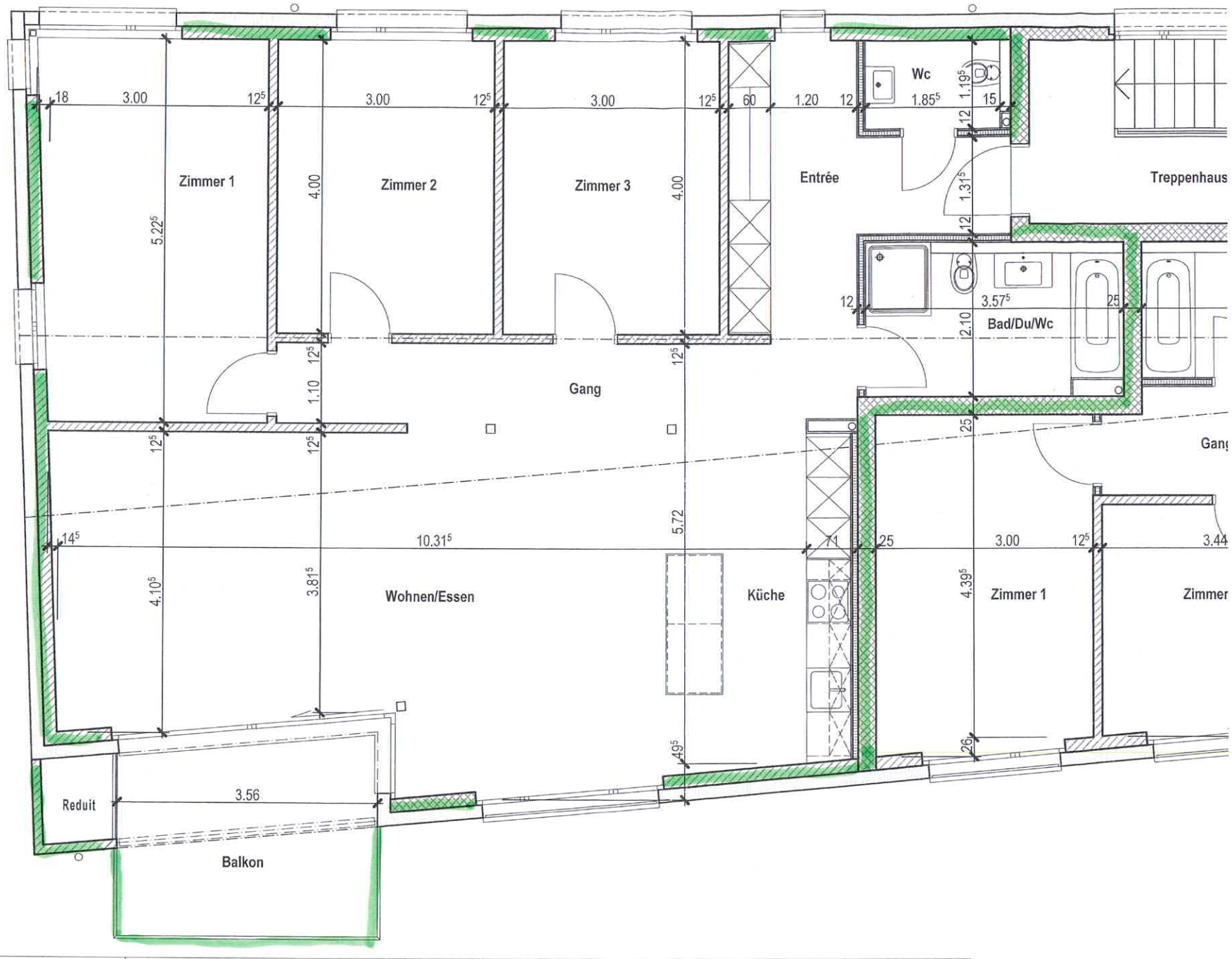

idealbau	Bauherr: Dillier Notker + Therese Kirchstrasse 8 6060 Sarnen		Neubau in : 3380 Walliswil - Bipp / BE Dorfstrasse 20	Pl. Nr. : 5492 **OG** 4 ½ - Zimmer Wohnung
	Massstab: 1: 50	Format: A 3	Datum: 23.06.14/amä	Revidiert: .