

Anmeldung für Wohnung

Einfachheitshalber haben wir in diesem Formular auf die weiblichen Formen "Mieterin, Vermieterin" usw. verzichtet und stattdessen "Mieter, Vermieter" usw. als Oberbegriff verwendet.

Mietobjekt: **4 1/2-Zimmer-Wohnung, Haus A, 2. OG links/Niveau 3, 22.03.3 (ca. 114 m²)**

Liegenschaft: **Überbauung Dorfmat, Dorfstrasse 22, 4512 Bellach**

Mietzins exkl. Nebenkosten: **CHF 1'840.00**

Kautio: **CHF 5'225.00**

Nebenkosten akonto: **CHF 250.00**

[Mittels ZKB Mieterkautionsparkonto]

Total pro Monat CHF 2'090.00

Abstellplatz Einstellhalle: **CHF 130.00/Monat**

Bezugstermin: **nach Vereinbarung** _____ [bitte gewünschten Einzugstermin eintragen]

Mietinteressent:

Partner oder Mitmieter:

Name: _____

Vorname: _____

Strasse: _____

PLZ/Ort: _____

Tel. P: _____ G: _____

P: _____ G: _____

E-Mail: _____

Schweizer Ausländer

Schweizer Ausländer

Ausländerausweis: B C

B C

Bitte Kopie der/des aktuellen ID/Passes [Schweizer Bürger] Aufenthaltsbewilligung/Niederlassungsbewilligung [Ausländer] beilegen.

Heimatort/
Nationalität: _____

Geburtsdatum: _____

Zivilstand: _____

Benützen Sie das Mietobjekt als Familienwohnung?

ja nein

Anzahl Personen: _____ Erwachsene: _____ Kinder: _____

Alter: _____

Beabsichtigen Sie, das Mietobjekt (oder einen Teil davon) unterzuvermieten?

ja nein

Beabsichtigen Sie, im Mietobjekt zu musizieren oder Lärm verursachenden Tätigkeiten nachzugehen?

ja nein

Haben Sie Haustiere? (Hundehaltung nicht erlaubt) ja nein / Wenn ja, welche? _____

Haben Sie ein Auto?

ja nein

Haben Sie eine Haftpflichtversicherung? ja nein / Wenn ja, welche? _____

Anmeldung für Wohnung

Mietinteressent:

Partner oder Mitmieter:

Beruf:

angestellt selbständig

angestellt selbständig

Arbeitgeber:

NETTO-Jahres-

einkommen:

< 20'000 20 - 30'000

< 20'000 20 - 30'000

In CHF

30 - 40'000 40 - 50'000

30 - 40'000 40 - 50'000

50 - 60'000 60 - 70'000

50 - 60'000 60 - 70'000

70 - 80'000 80 - 90'000

70 - 80'000 80 - 90'000

90 - 100'000 > 100'000

90 - 100'000 > 100'000

Betreibungen in den letzten zwei Jahren?

ja nein

ja nein

Bitte aktuelle/n Betreuungsauszug/züge [nicht älter als 3 Mte / Wenn Sie innerhalb der letzten 12 Monate die Gemeinde/Stadt oder den Kanton gewechselt haben, bitte auch diese/n Betreuungsauszug/züge] **beilegen** [im Original].

Bisheriger Vermieter (Name/Tel./Position: _____
/zuständige/r Bewirtschafter/in bekanntgeben)

Wurde Ihnen der letzte Mietvertrag gekündigt?

ja

nein

Wenn ja, warum? _____

Grund des Wohnungswechsels _____

Referenzen (Name/Tel.): _____

[z.B. Arbeitgeber/ Aktueller

Vermieter mit Kontaktpersonen] _____

Mit seiner/ihren Unterschrift/en ermächtigen/t der Mietinteressent und Partner oder Mitmieter die Vermieterin, bei den unter Referenzen angegebenen Personen Auskünfte einzuholen.

Mietinteressent:

Partner oder Mitmieter:

Ort/Datum:

Unterschrift:

Haus A

Niveau 3 - Mst. 1:200

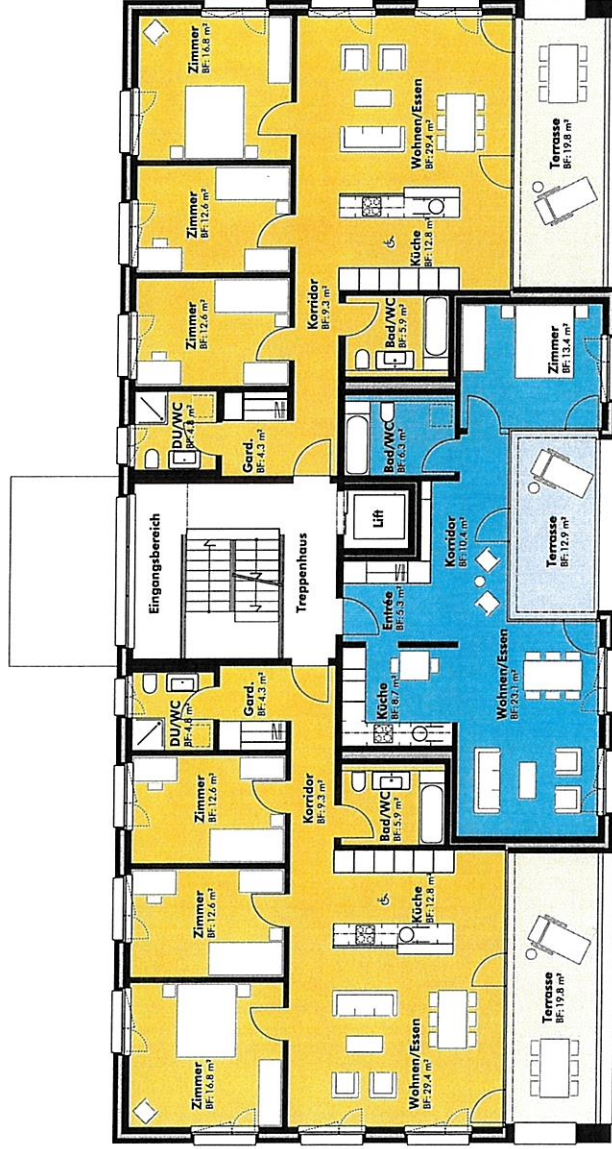
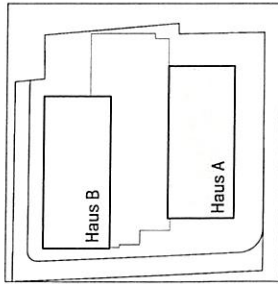

4 1/2 Zimmer-Wohnung 22.03.1
BNF 114,3 m²

2 1/2 Zimmer-Wohnung 22.03.2
BNF 69,6 m²

4 1/2 Zimmer-Wohnung 22.03.3
BNF 114,3 m²