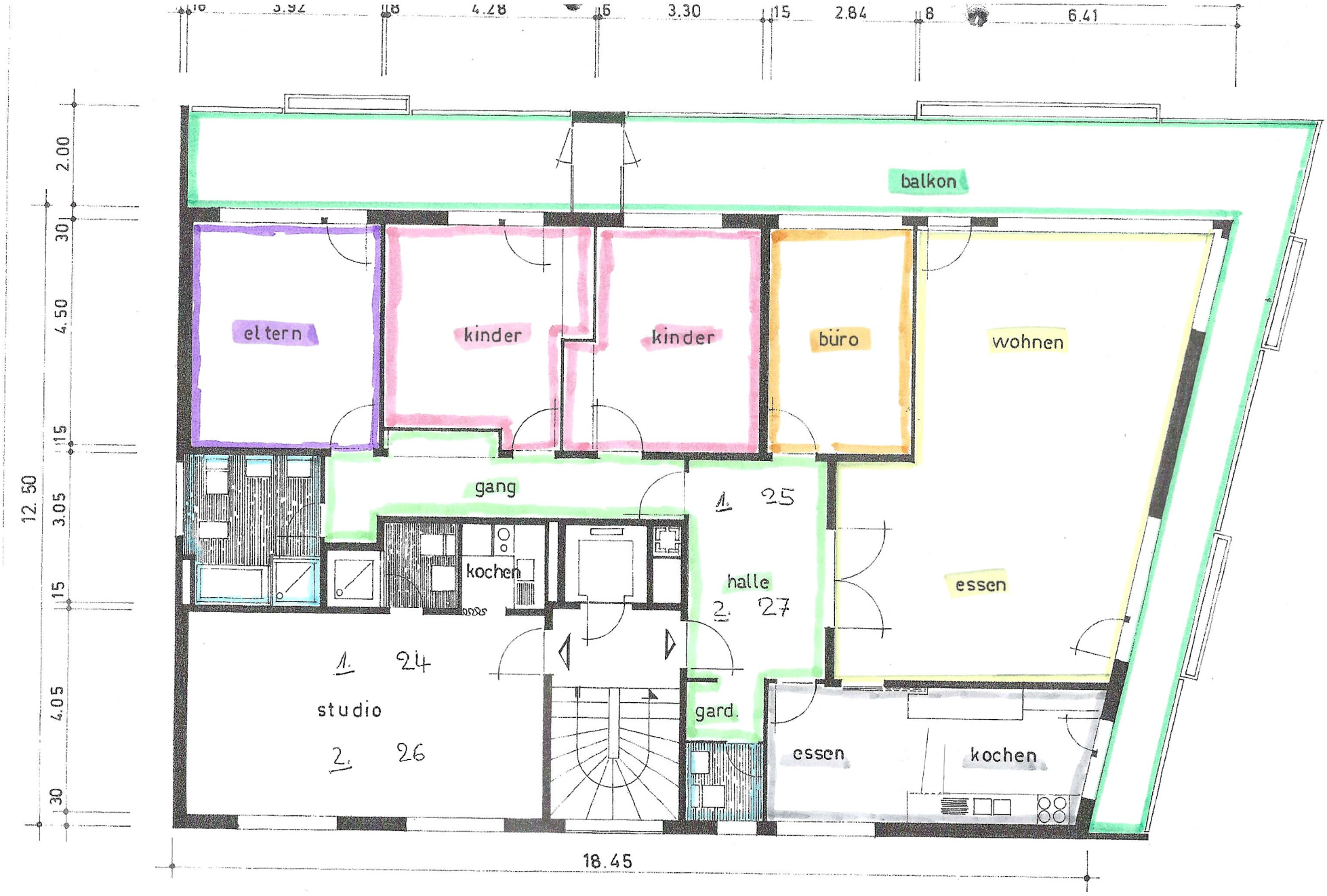

überbauung „wichelgrund" 1. und 2. stock mst. 1:100

bauherr : e. stocker, visp architekten : o. zurbriggen u. r. baum, visp 3. 2. 71 ne