

Anmeldung für Wohnung

Einfachheitshalber haben wir in diesem Formular auf die weiblichen Formen "Mieterin, Vermieterin" usw. verzichtet und stattdessen "Mieter, Vermieter" usw. als Oberbegriff verwendet.

Mietobjekt: **2 1/2-Zimmer-Wohnung, Haus B, Erdgeschoss, 22b.02.2 [ca. 69 m²]**
 Liegenschaft: **Überbauung Dorfmatte, Dorfstrasse 22b, 4512 Bellach**
 Mietzins exkl. Nebenkosten: **CHF 1'215.00** Kautions: **CHF 4'320.00**
 Nebenkosten akonto: **CHF 225.00** [Mittels ZKB Mieterkautionsparkonto]
Total pro Monat **CHF 1'440.00**
 Abstellplatz Einstellhalle: **CHF 125.00/Monat**
 Bezugstermin: **nach Vereinbarung** _____

Mietinteressent:	Partner oder Mitmieter:
Name: _____	_____
Vorname: _____	_____
Strasse: _____	_____
PLZ/Ort: _____	_____
Tel. P: _____ G: _____	P: _____ G: _____
E-Mail: _____	_____
<input type="checkbox"/> Schweizer <input type="checkbox"/> Ausländer	<input type="checkbox"/> Schweizer <input type="checkbox"/> Ausländer
Ausländerausweis: <input type="checkbox"/> B <input type="checkbox"/> C	<input type="checkbox"/> B <input type="checkbox"/> C

Bitte Kopie der/des aktuellen ID/Passes [Schweizer Bürger und Ausländer] Aufenthaltsbewilligung/Niederlassungsbewilligung [Ausländer] beilegen.

Heimatort/
Nationalität: _____

Geburtsdatum: _____

Zivilstand: _____

Benützen Sie das Mietobjekt als Familienwohnung? ja nein

Anzahl Personen: _____ Erwachsene: _____ Kinder: _____ Alter: _____

Beabsichtigen Sie, das Mietobjekt [oder einen Teil davon] unterzuvermieten? ja nein

Beabsichtigen Sie, im Mietobjekt zu musizieren oder
Lärm verursachenden Tätigkeiten nachzugehen? ja nein

Haben Sie Haustiere? (Hundehaltung nicht erlaubt) ja nein / Wenn ja, welche? _____

Haben Sie ein Auto? ja nein

Haben Sie eine Haftpflichtversicherung? ja nein / Wenn ja, welche? _____

Anmeldung für Wohnung

Mietinteressent:

Partner oder Mitmieter:

Beruf:

angestellt selbständig

angestellt selbständig

Arbeitgeber:

NETTO-Jahres-
einkommen:

< 20'000 20 - 30'000

30 - 40'000 40 - 50'000

50 - 60'000 60 - 70'000

70 - 80'000 80 - 90'000

90 - 100'000 > 100'000

< 20'000 20 - 30'000

30 - 40'000 40 - 50'000

50 - 60'000 60 - 70'000

70 - 80'000 80 - 90'000

90 - 100'000 > 100'000

Betreibungen in den letzten zwei Jahren?

ja nein ja nein

Bitte aktuelle/n Betriebsauszug/züge (nicht älter als 3 Mte / Wenn Sie innerhalb der letzten 12 Monate die Gemeinde/Stadt oder den Kanton gewechselt haben, bitte auch diese/n Betriebsauszug/züge) **beilegen** (im Original).

Bisheriger Vermieter (Name/Tel./Position: _____
/zuständige/r Bewirtschafter/in bekanntgeben)

Wurde Ihnen der letzte Mietvertrag gekündigt? ja nein

Wenn ja, warum? _____

Grund des Wohnungswechsels _____

Referenzen (Name/Tel.): _____
(z.B. Arbeitgeber/ Aktueller
Vermieter mit Kontaktpersonen) _____

Mit seiner/ihren Unterschrift/en ermächtigen/t der Mietinteressent und Partner oder Mitmieter die Vermieterin, bei den unter Referenzen angegebenen Personen Auskünfte einzuholen.

Mietinteressent:

Partner oder Mitmieter:

Ort/Datum: _____

Unterschrift: _____

Haus B

Niveau 2 - Mst. 1:200

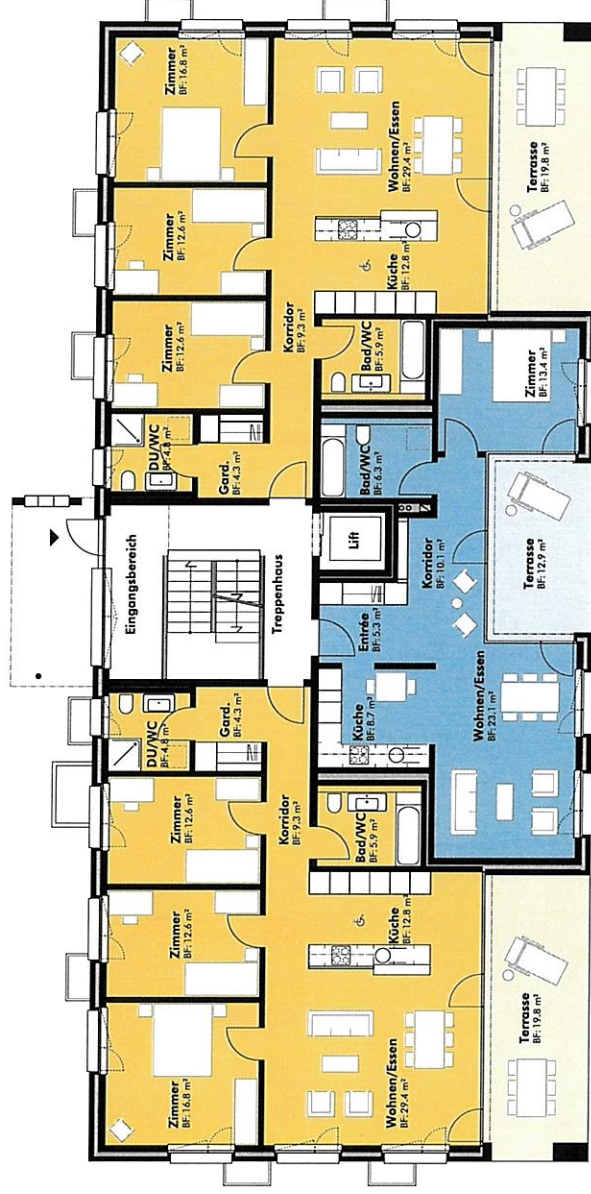
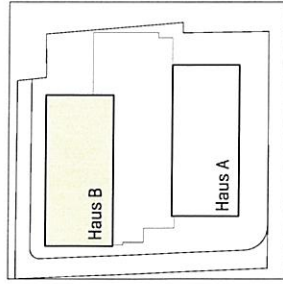

4½ Zimmer-Wohnung 22b.02.1
BNF 114,3 m²

2½ Zimmer-Wohnung 22b.02.2
BNF 69,2 m²

4½ Zimmer-Wohnung 22b.02.3
BNF 114,3 m²