

BAUPROJEKT
**GRUNDRISS
ERDGESCHOSS EG
1. OBERGESCHOSS OG1
KAMMERGESCHOSS KG** 1:50

Plannummer:	500300_g_00-02	Revidierdatum:	
Masstab:	1:50		04.08.2014
Planform:	AT		18.11.2014
Plandatum:	04.08.2014		19.02.2015
Gezeichnet:	HM		05.03.2015
Druckdatum:	05.03.2015		

Bauherrschaft: Stefan Jäggi, Biberist
Lorenz Jäggi, Solothurn
vertreten durch:
Lorenz Jäggi
Grenchenstrasse 10
4500 Solothurn

Architekt: **FLURY/UNDRUDOLF** Architekten AG
Untere Steingrubenstr. 19
4502 Solothurn
Tel: 032 622 32 20
Fax: 032 622 24 28
info@fluryundrudolf.ch

Baugenieuer: BSB + Partner, Ingenieure und Planer
Leutholdstrasse 4
4502 Biberist
Tel: 032 671 22 22
Fax: 032 671 22 20
bsb@bsb-partner.ch

Gebäudetechnik: Regio Energie Solothurn
Röblistrasse 17
4502 Solothurn
Tel: 032 626 94 94
Fax: 032 622 89 53
info@regioenergie.ch

Elektroplanung: W. Meyer & Co. Elektroinstallationen
Heidenhubelstrasse 16
4500 Solothurn
Tel: 032 622 74 76
Fax: 032 622 87 58
info@elektro-meyer.ch

Landschaftsarchitektur:

Sämtliche Masse sind vom Unternehmer auf eigene Verantwortung in den Plänen als auch auf der Baustelle zu prüfen. Differenzen und Unstimmigkeiten sind unverzüglich der Bauleitung zu melden.

+/-0.00 = 462.687 mÜNN

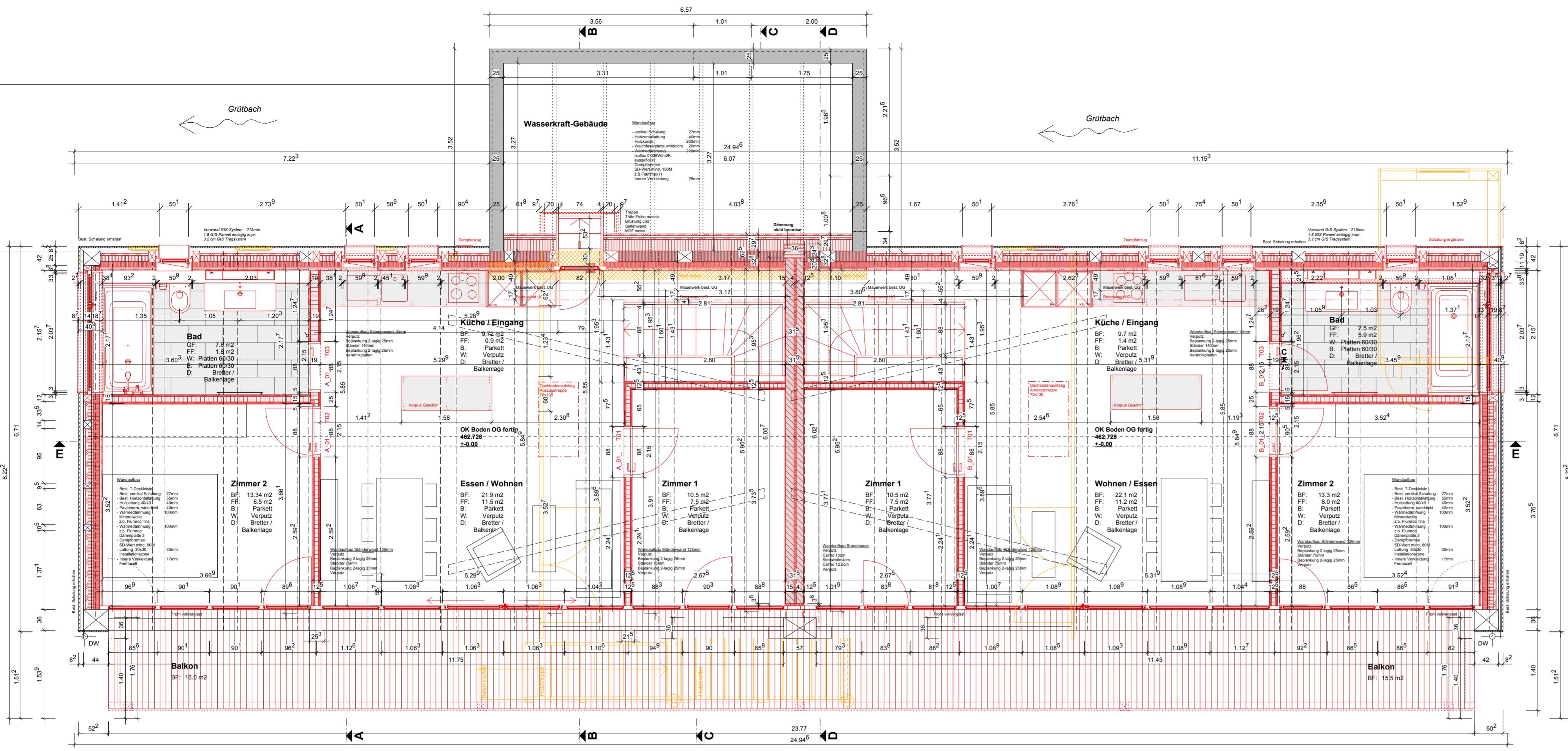
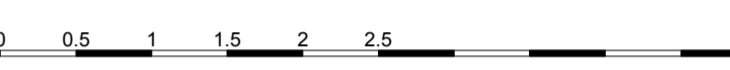

Grundriss Obergeschoss

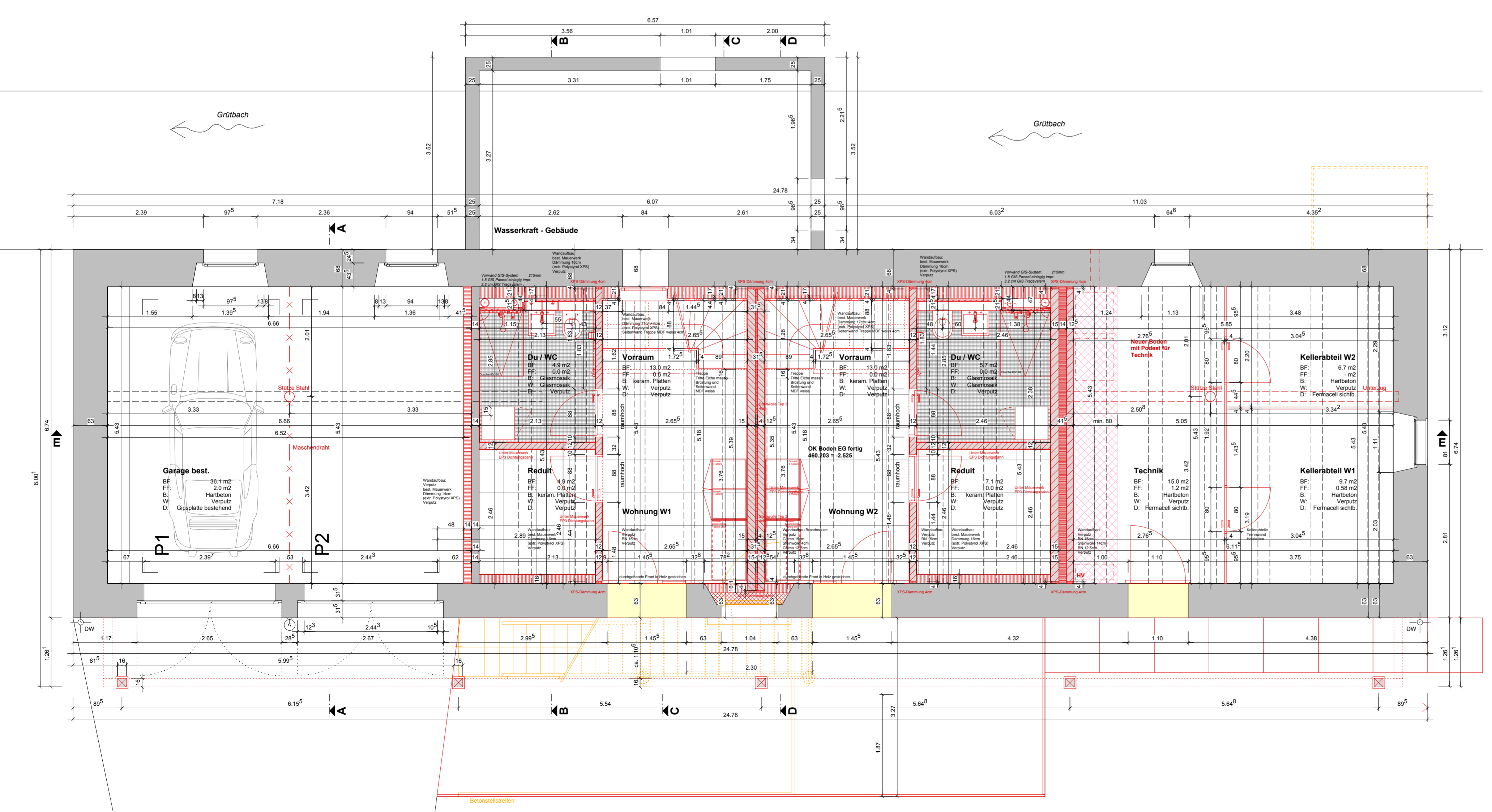

Grundriss Erdgeschoss

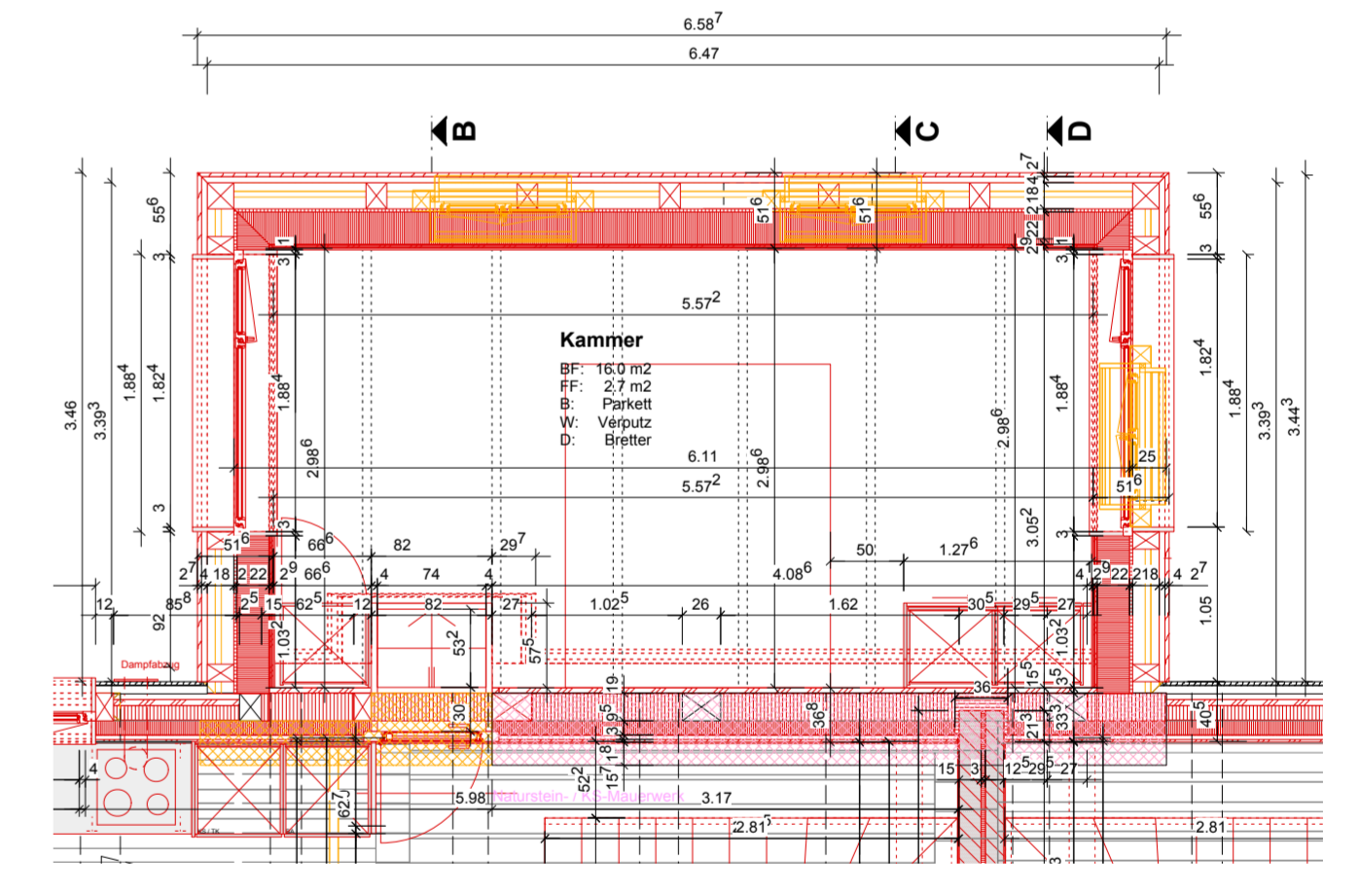

Grundriss Kammergeschoss