G E R B E R AG
architektur

Büro 4105 Biel-Benken
Bachgasse 2
Tel 061 726 80 90
Fax 061 726 80 95
info@gerber-a.ch
www.gerber-a.ch

Objekt: Hauptstrasse 126 4147 Aesch

Bauherr: Hans Schmid Hauptstrasse 53 4105 Biel-Benken

Obergeschoss

SSt
13.02.2013
1:100
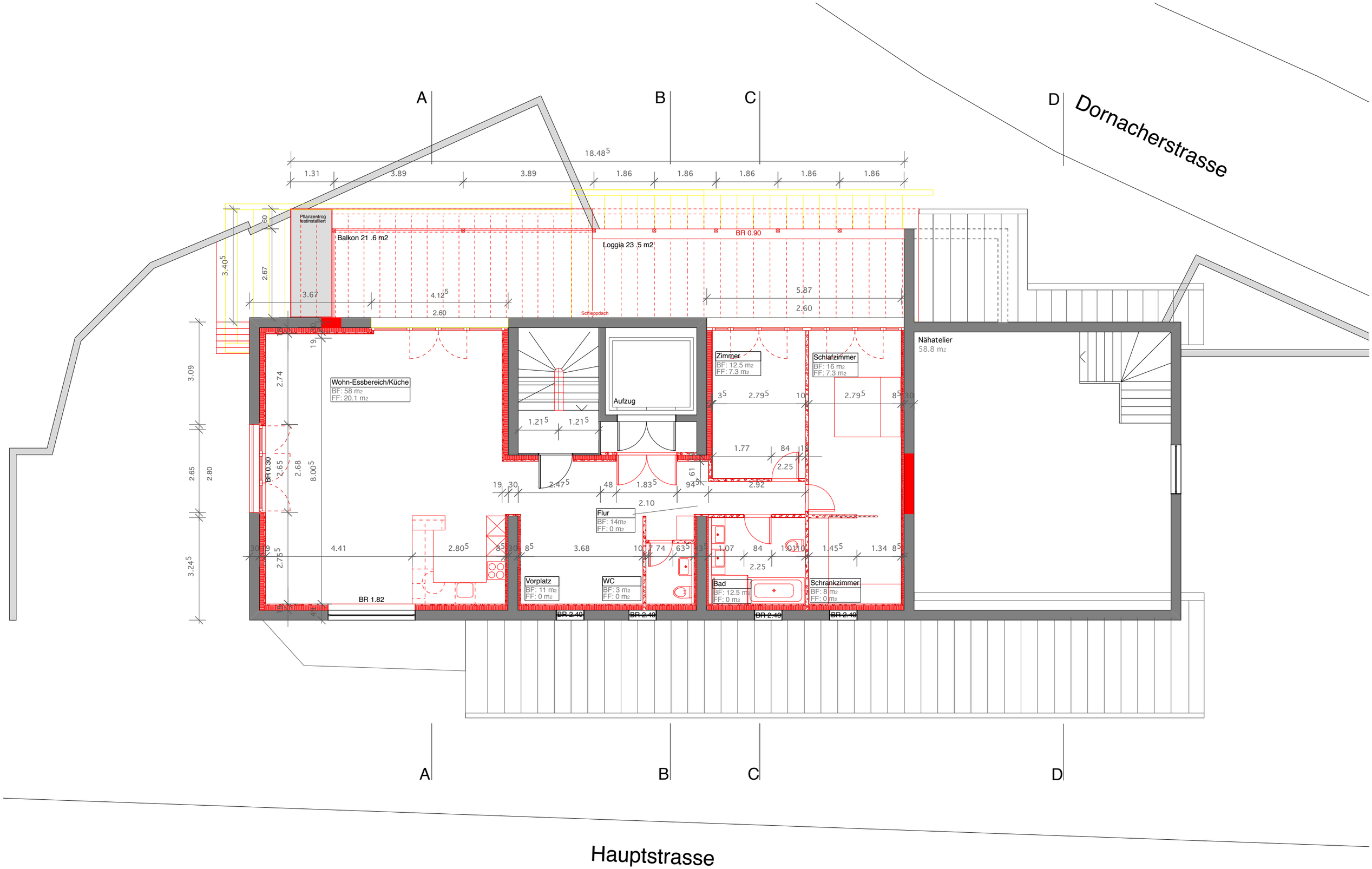
Sämtliche Masse sind vom Unternehmer auf eigene Verantwortung an Ort zu prüfen