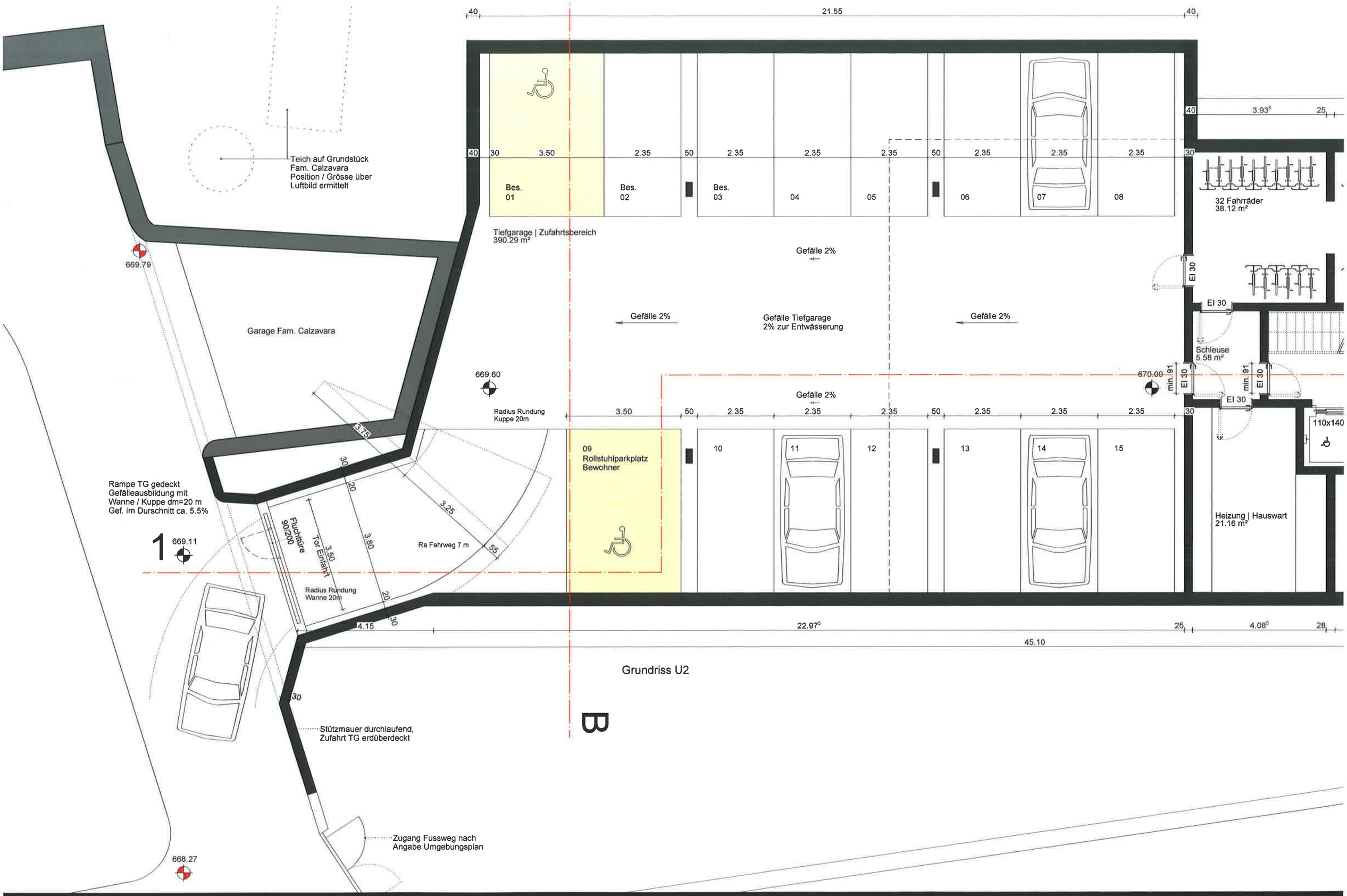

Grundriss U2

Dietrich | Untertrifaller | Stäheli Architekten AG Höhenweg 33 9000 St. Gallen Schweiz
Bauer & Partner Büro für integrales Bauen

MFH BÖCKLINSTRASSE 9 ST. GALLEN
BAUGESUCH 10.02.2014
AUSSCHNITT GRUNDRISS U2 Teil 2 M 1:100