SWG Verwaltung - Hauptstrasse 12 3252 Worben

1009-02 Grundriss 1.OG + DG Baugesuch

Datum:07.12.2020 Mst.:1:100 Format:A2 gez.:rm rev.: 17.12.2020

ENERTUR M. Bürgi GmbH Bielstr. 21 3250 Lyss Tel. 032 381 00 81

BESTAND
ABBRUCH
NEU

Die Bauherrschaft:

Der Architekt:

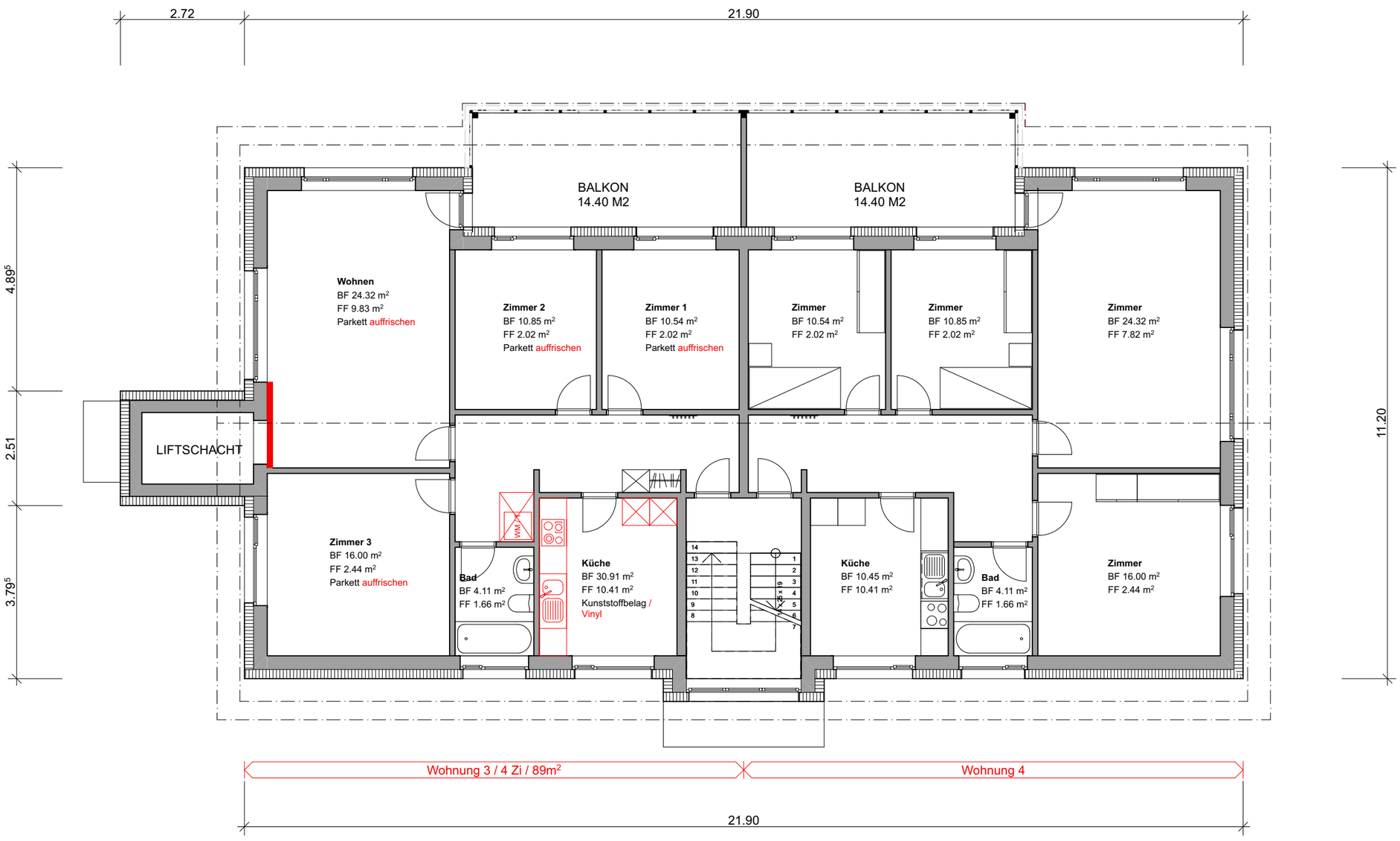

1. Obergeschoss

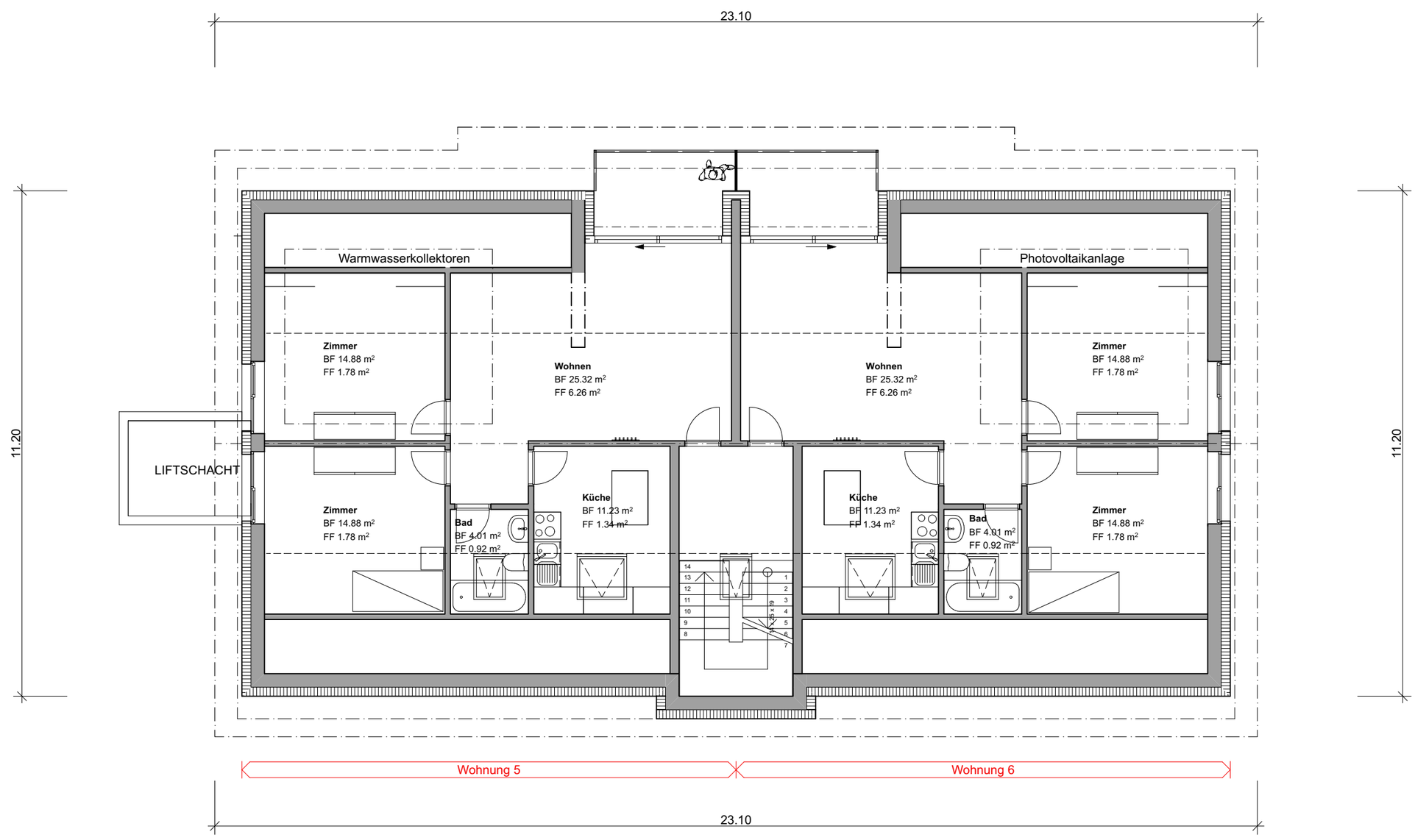

Dachgeschoss