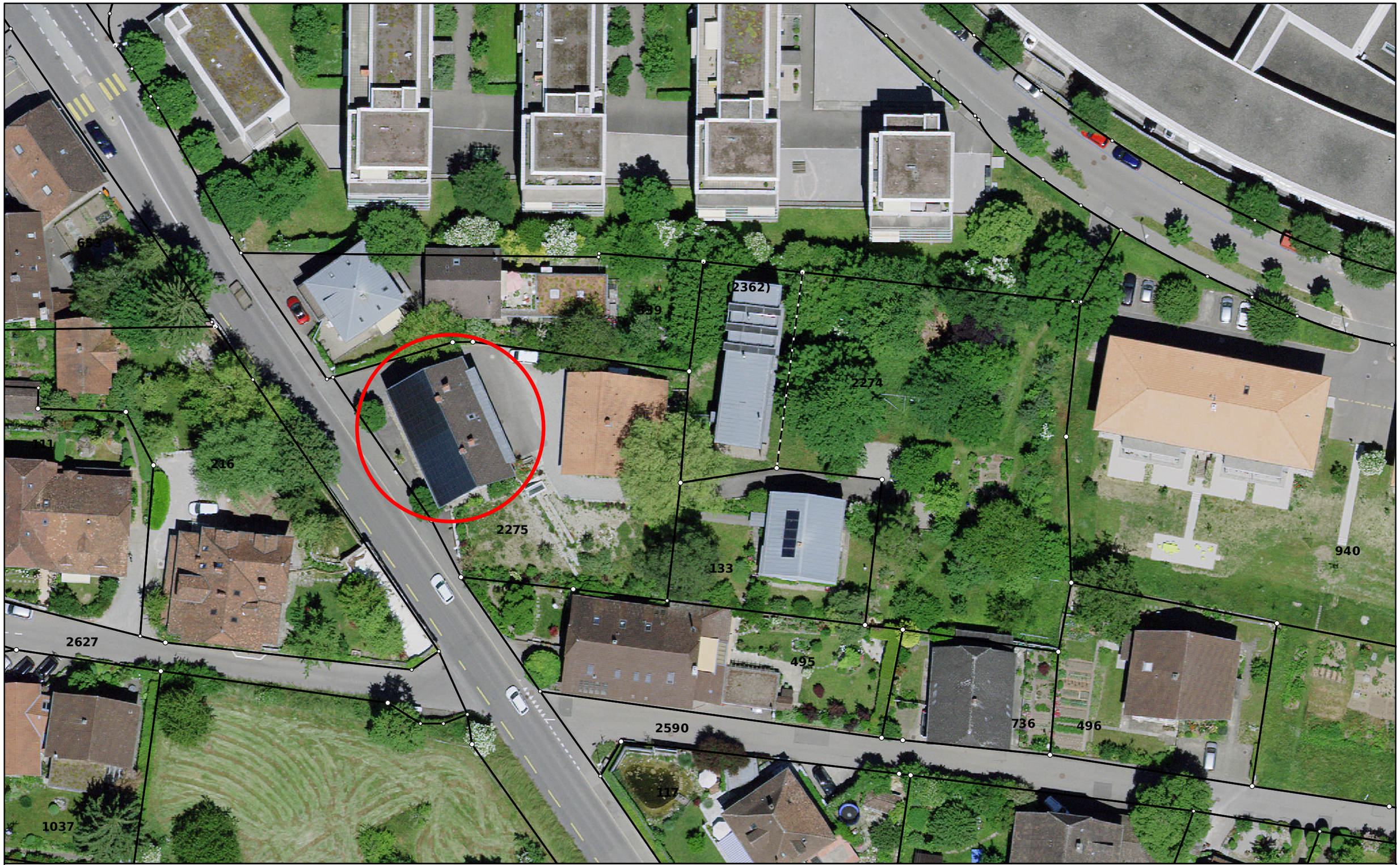

Basiskarte des Kantons Bern

Bemerkungen: Freier Text mit max. 120 Zeichen
Kartenherr: Amt für Geoinformation des Kantons Bern
Copyright: © Kanton Bern / © swisstopo
Detaillierte Angaben zu Copyright und Legende sind dem verlinkten Dokument zu entnehmen:
https://www.map.apps.be.ch/pub/pub/doku/basis_de.pdf
Für Richtigkeit und Vollständigkeit der Daten wird keine Haftung übernommen. Rechtlich verbindliche Auskünfte sind beim Kartenherrn einzuholen.

Geoportal des Kantons Bern
Géoportail du canton de Berne

N

Erstellt für Massstab 1:500
Erstellungsdatum 25.03.2024

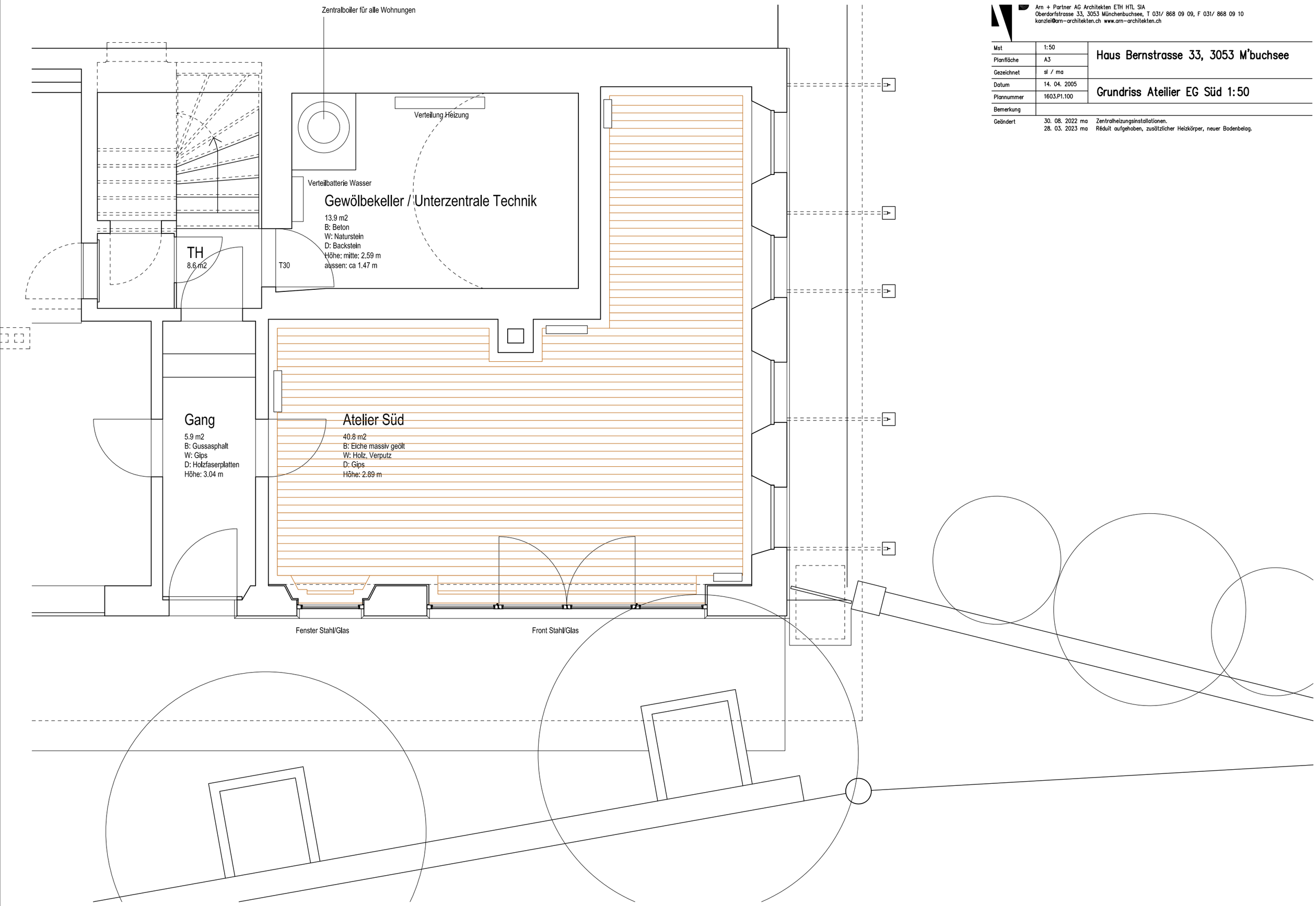

Arn + Partner AG Architekten ETH HTL SIA
Oberdorfstrasse 33, 3053 Münchenbuchsee, T 031/ 868 09 09, F 031/ 868 09 10
kanzlei@arn-architekten.ch www.arn-architekten.ch

Mst	1:50	Haus Bernstrasse 33, 3053 M'buchsee
Planfläche	A3	
Gezeichnet	sl / ma	
Datum	14. 04. 2005	Grundriss Ateilier EG Süd 1:50
Plannummer	1603.P1.100	
Bemerkung		

Geändert	30. 08. 2022 ma	Zentralheizungsinstallationen.
	28. 03. 2023 ma	Réduit aufgehoben, zusätzlicher Heizkörper, neuer Bodenbelag.