2502 / 04 GRUNDRISSE 1. OG- DACHAUFSICHT

BAUVORHABEN:
NEUBAU WOHNHAUS, GARTENSTRASSE 9, 5032 AARAU-ROHR

BAUHERR:
BAUKONSORTIUM ASAH, HAUPTSTRASSE 57, 5032 AARAU-ROHR

MEINRAD MÜLLER
ARCHITEKTUR + BAULEITUNG AG

NIEDERLENZERSTRASSE 10
5600 LENZBURG

T: +41 62 886 11 00
mail@meinrad-mueller.ch

ZEICHNER:	JG	DATUM:	07.05.2026
PROJEKTLEITER:	MS	FORMAT:	84/59.4

1:100

SITUATION 1:1000

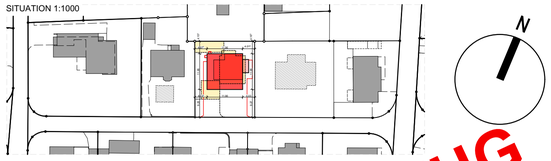

OK FERTIG BODEN EG = ± 0.00 = 377.73 M.ü.M

EINGESEHEN UND EINVERSTANDEN:

BAUHERR / GRUNDEIGENTÜMER:

BAUKONSORTIUM ASAH
HAUPTSTRASSE 57, 5032 AARAU-ROHR

ARCHITEKT:

MEINRAD MÜLLER ARCHITEKTUR + BAULEITUNG AG
NIEDERLENZERSTRASSE 10
5600 LENZBURG

VORABZUG

ATTIKAGESCHOSS

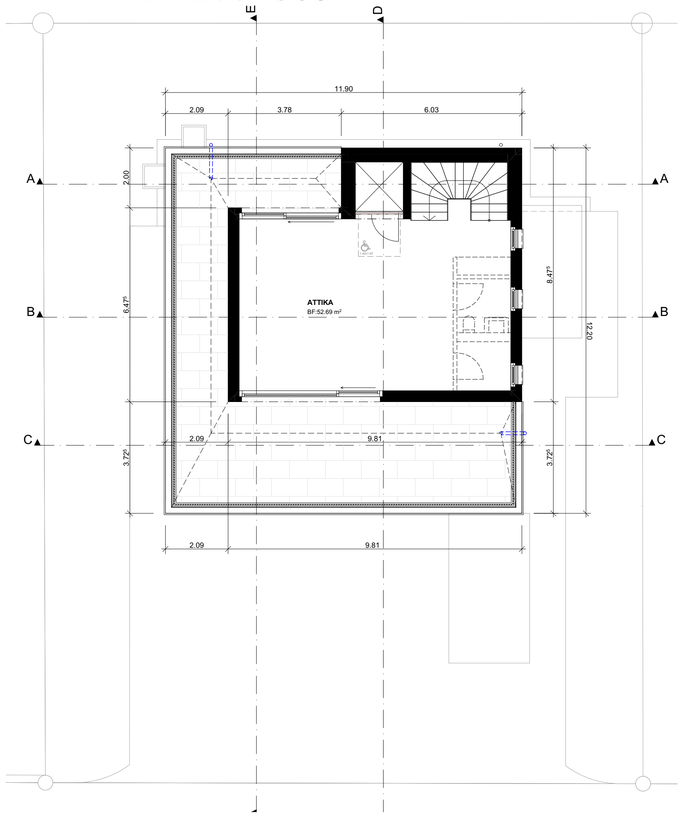

DACHAUFSICHT

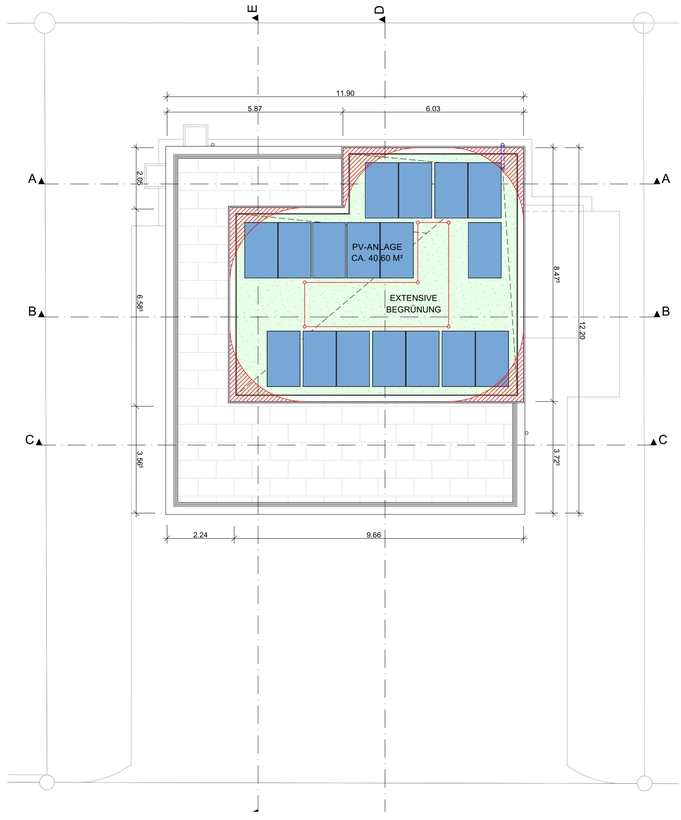

1. OBERGESCHOSS

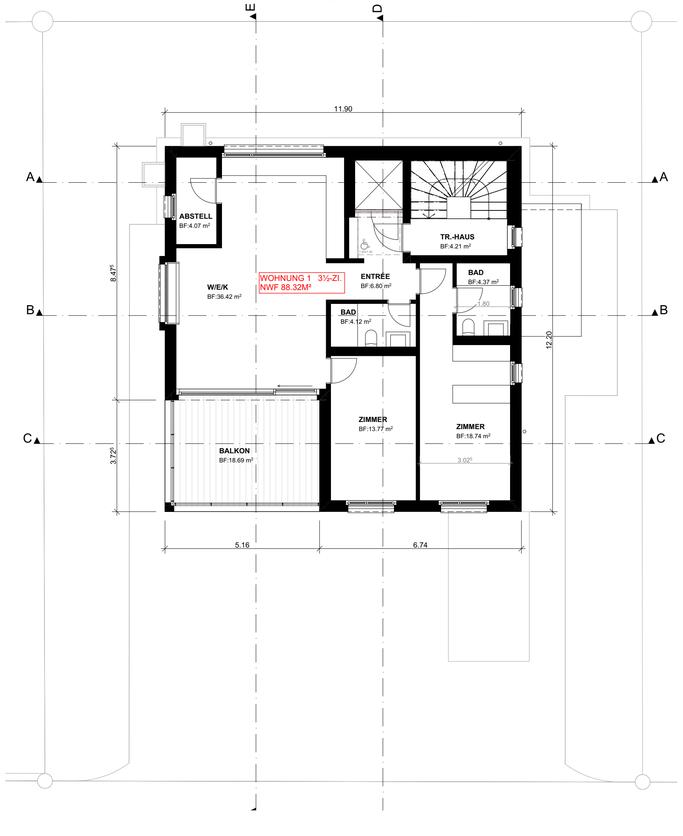

2. OBERGESCHOSS

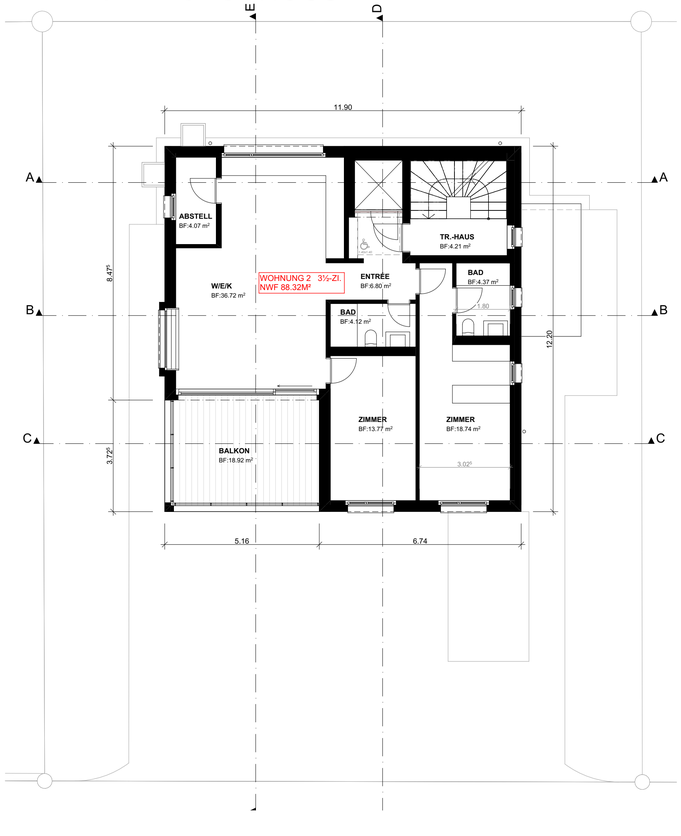

3. OBERGESCHOSS

