

Dossier 6 villas à VEX_villa C



Phase SIA : PLANS PROVISOIRES D'EXECUTION_ 1/50_PLANS DE BASE



Septembre 2025

Villas SUD

- Informations :**
- voir plan ingénieur civil pour structure (murs et dalles)
 - voir plan ingénieur CVS pour équipements du chauffage, ventilation et sanitaires
 - voir plan ingénieur E pour équipements d'électricité
 - voir plan ingénieur en géologie pour la mise en forme du terrain aménagé (pente des talus)

Remarques : La responsabilité de l'architecte se limite aux prestations convenues dans le contrat

Niveau : Niveau fini du rez_villa C
+/-0.00 = 825.80 altitude sur mer
Altitude de référence sur borne 823.29 m

Modifications :

Mod.	Date	Modification
AA	12.06.2025	Plan de base
AB	01.09.2025	Modifications selon séance MO du 14.08.2025

Les plans avec des indices de modifications périmés ne sont plus valables.

ECHELLE : A3
FORMAT : A3
DATE : 01.09.2025
CONTROLE : PC
DESSINATEUR : OM

Réalisation de 6 villas (2X3), L'Argilly, commune de Vex
MO et requérant: Eco Project SA, et Giggs Immo Sàrl, route de l'Aéroport 10 à 1950 Sion
Lieu du projet : Route de Sion 54, 1981 Vex, parcelles N°4097, 4098, 4117, 4118, 4120, 8138
Phase SIA 4.3. provisoires d'exécution
PROVISOIRES EXECUTION_Villa C
PLAN N°:VEX_PEX_DOS_50_VC001_AB
SERVEUR: /Volumes/communi/CA_projet/2422_VEX_6 villas VEX/3 PROJET/34 EXECUTION/344 PROVISOIRES D'EXECUTION/VEX_PEX_250908.rvt
Les corps de métier sont tenus de vérifier les cotes avant le début des travaux et d'avisier le Directeur des travaux au cas où ils remarqueraient des anomalies

2422
VEX

AM+P

CARDOSO ARCHITECTURE
PEDRO CARDOSO
ARCHITECTE HES/SIA
RUE DE LA DELÈZE 5
CH - 1920 MARTIGNY
+41 (0) 78 644 46 70
INFO@CARDOSO-ARCHITECTURE.CH
WWW.CARDOSO-ARCHITECTURE.CH



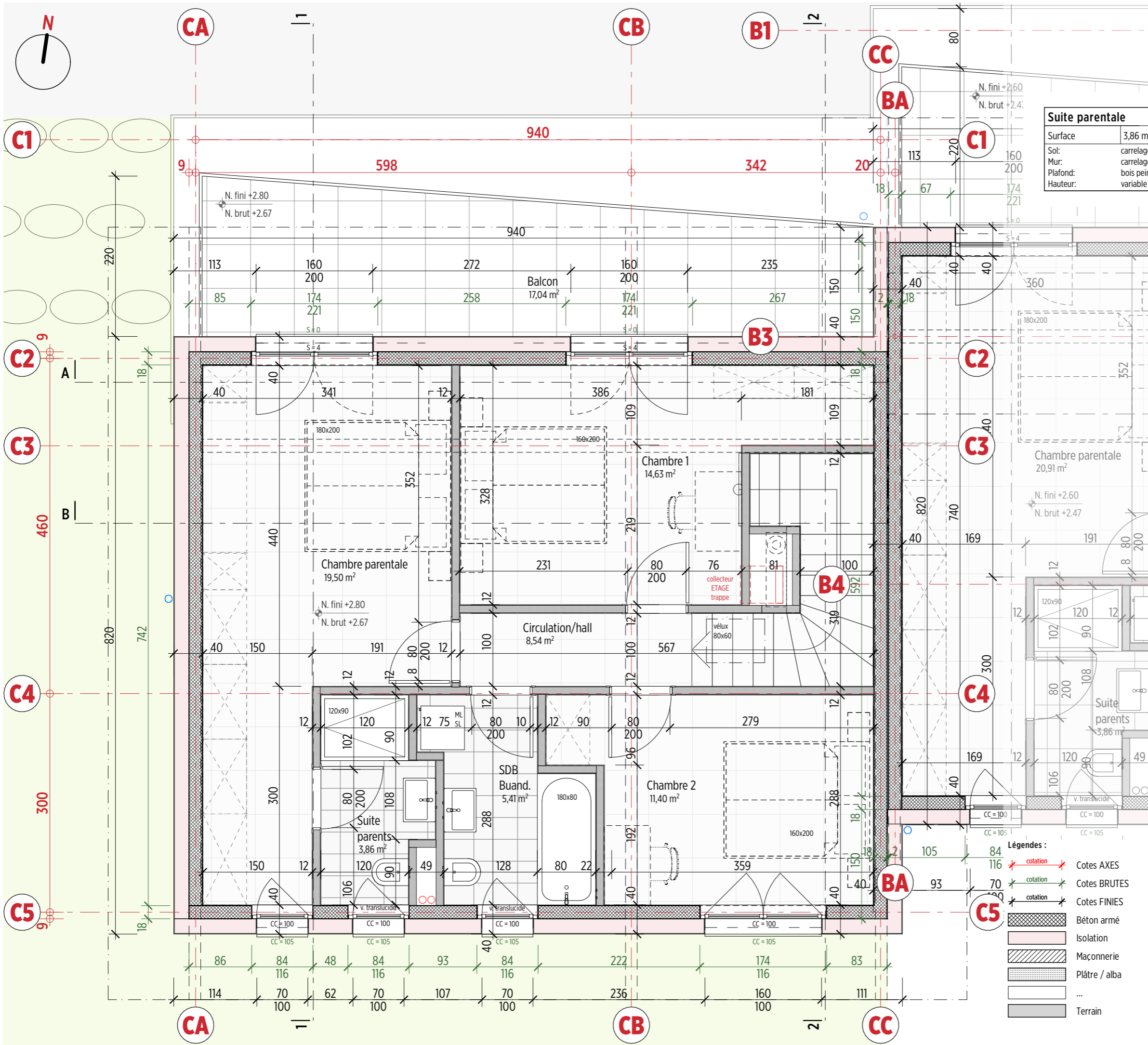

Suite parentale	
Surface	3,86 m ²
Sol:	carrelage
Mur:	carrelage
Plafond:	bois peint
Hauteur:	variable

Chambre parentale	
Surface	19,50 m ²
Sol:	parquet
Mur:	crépi
Plafond:	bois
Hauteur:	variable

Chambre 1	
Surface	14,63 m ²
Sol:	parquet
Mur:	crépi
Plafond:	bois
Hauteur:	variable

Chambre 2	
Surface	11,40 m ²
Sol:	parquet
Mur:	crépi
Plafond:	bois
Hauteur:	variable

Salle de bains, buanderie	
Surface	5,41 m ²
Sol:	carrelage
Mur:	carrelage
Plafond:	bois peint
Hauteur:	variable

Hall, circulations	
Surface	8,54 m ²
Sol:	carrelage
Mur:	crépi
Plafond:	bois
Hauteur:	variable

Balcon	
Surface	17,04 m ²
Sol:	dallettes
Mur:	-
Plafond:	-
Hauteur:	-

Légendes :

84	colation	Cotes AXES
116	colation	Cotes BRUTES
70	colation	Cotes FINIES
[Symbol]		Béton armé
[Symbol]		Isolation
[Symbol]		Maçonnerie
[Symbol]		Plâtre / alba
[Symbol]		...
[Symbol]		Terrain

Remarques : La responsabilité de l'architecte se limite aux prestations convenues dans le contrat

Niveau : Niveau fini du rez_villa C
+/-0.00 = 825.80 altitude sur mer
Altitude de référence sur borne 823.29 m

Modifications :

Mod.	Date	Modification
AA	12.06.2025	Plan de base
AB	01.09.2025	Modifications selon séance MO du 14.08.2025

Les plans avec des indices de modifications périmés ne sont plus valables.



Réalisation de 6 villas (2X3), L'Argilly, commune de Vex
 MO et requérant: Eco Project SA, et Giggs Immo Sàrl, route de l'Aéroport 10 à 1950 Sion
 Lieu du projet : Route de Sion 54, 1981 Vex, parcelles N°4097, 4098, 4117, 4118, 4120, 8138

Phase SIA 4.3. provisoires d'exécution
PROVISOIRES EXECUTION_NIVEAU ETAGE_Villa C
 PLAN N°: VEX_PEX_PLA_50_EC001_AB

SERVERE /Volumes/communs/CA/Projets/2422_VEX_6 villas VEX/3 PROJET/44 PROVISIONS EXECUTION VEX_PEX_25092025
 Les corps de métier sont tenus de vérifier les cotes avant le début des travaux et d'avisier le Directeur des travaux au cas où ils remarqueraient des anomalies

2422
VEX

AM+P

CARDOSO ARCHITECTURE
 PEDRO CARDOSO
 ARCHITECTE HES/SIA
 RUE DE LA DELÈZE 5
 CH - 1920 MARTIGNY
 +41 (0) 78 644 46 70
 INFO@CARDOSO-ARCHITECTURE.CH
 WWW.CARDOSO-ARCHITECTURE.CH



ECHELLE: 1/50
 FORMAT: A3
 DATE: 01.09.2025
 CONTROLE: PC
 DESSINATEUR: OM

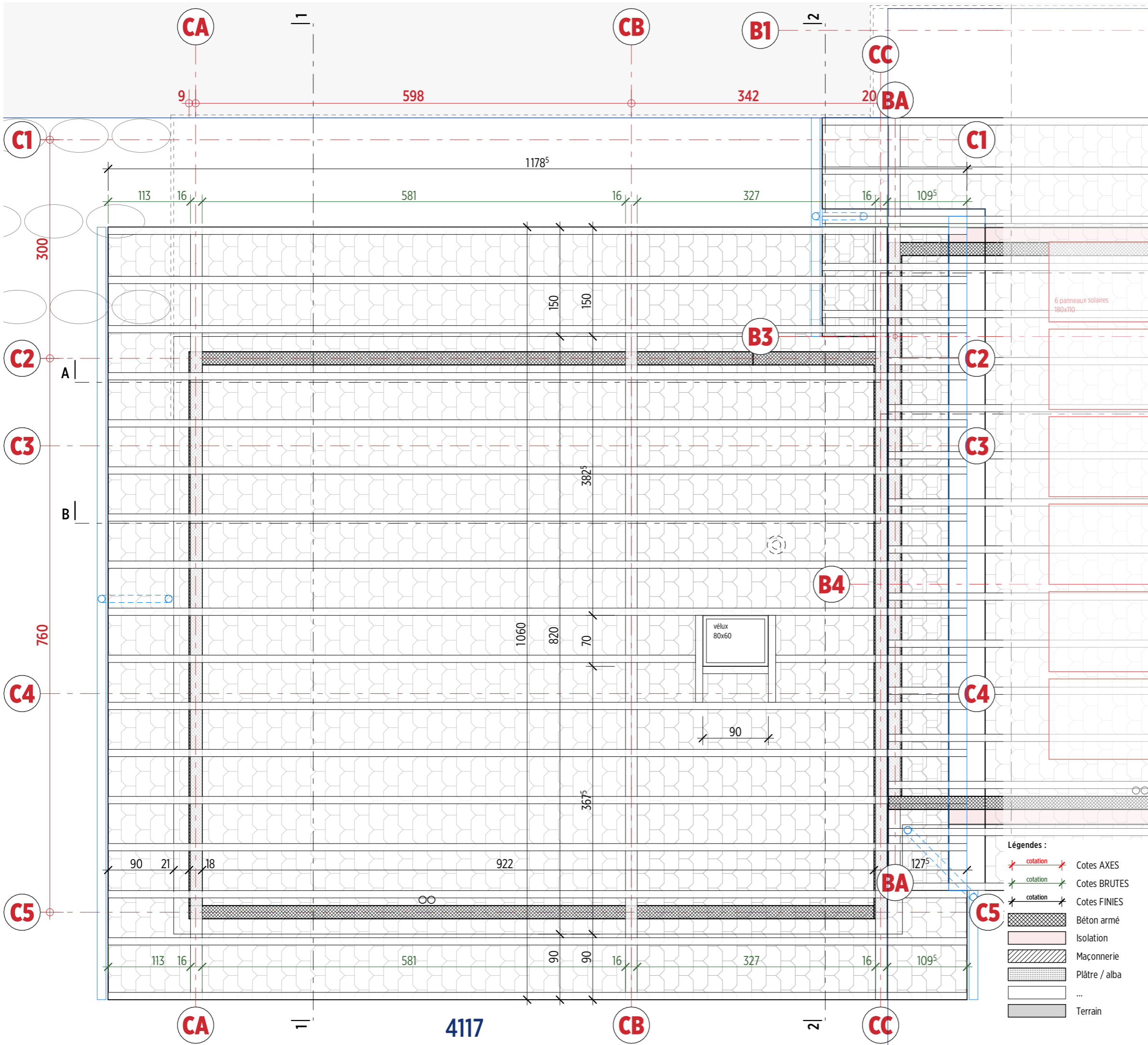

C CHARPENTE

Réalisation de 6 villas (2X3), L'Argilly, commune de Vex
 MO et requérant: Eco Project SA, et Giggs Immo Sàrl, route de l'Aéroport 10 à 1950 Sion
 Lieu du projet : Route de Sion 54, 1981 Vex, parcelles N°4097, 4098, 4117, 4118, 4120, 8138
Phase SIA 4.3. provisoires d'exécution
PROVISOIRES EXECUTION_NIVEAU CHARPENTE_Villa C
 PLAN N°: VEX_PEX_PLA_50_TC001_AB
SERVEUR: /Volumes/communs/CA_projet/2422_VEX_6 villas VEX/3 PROJET/34 EXECUTION/34 PROVISOIRES EXECUTION/VEX_PEX_250906.rvt
 Les corps de métier sont tenus de vérifier les cotes avant le début des travaux et d'aviser le Directeur des travaux au cas où ils remarqueraient des anomalies.

2422
VEX

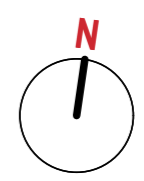

Remarques : La responsabilité de l'architecte se limite aux prestations convenues dans le contrat
Niveau : Niveau fini du rez_villa C
 +/-0.00 = 825.80 altitude sur mer
 Altitude de référence sur borne 823.29 m

Modifications :

Mod.	Date	Modification
AA	12.06.2025	Plan de base
AB	01.09.2025	Modifications selon séance MO du 14.08.2025

- Légendes :**
- Cotes AXES
 - Cotes BRUTES
 - Cotes FINIES
 - Béton armé
 - Isolation
 - Maçonnerie
 - Plâtre / alba
 - ...
 - Terrain

AM+P

CARDOSO ARCHITECTURE
 PEDRO CARDOSO
 ARCHITECTE HES/SIA
 RUE DE LA DELÈZE 5
 CH - 1920 MARTIGNY
 +41 (0) 78 644 46 70
 INFO@CARDOSO-ARCHITECTURE.CH
 WWW.CARDOSO-ARCHITECTURE.CH



Les plans avec des indices de modifications périmés ne sont plus valables.

ECHELLE: 1/50
 FORMAT: A3
 DATE: 01.09.2025
 CONTROLE: PC
 DESSINATEUR: OM

4117

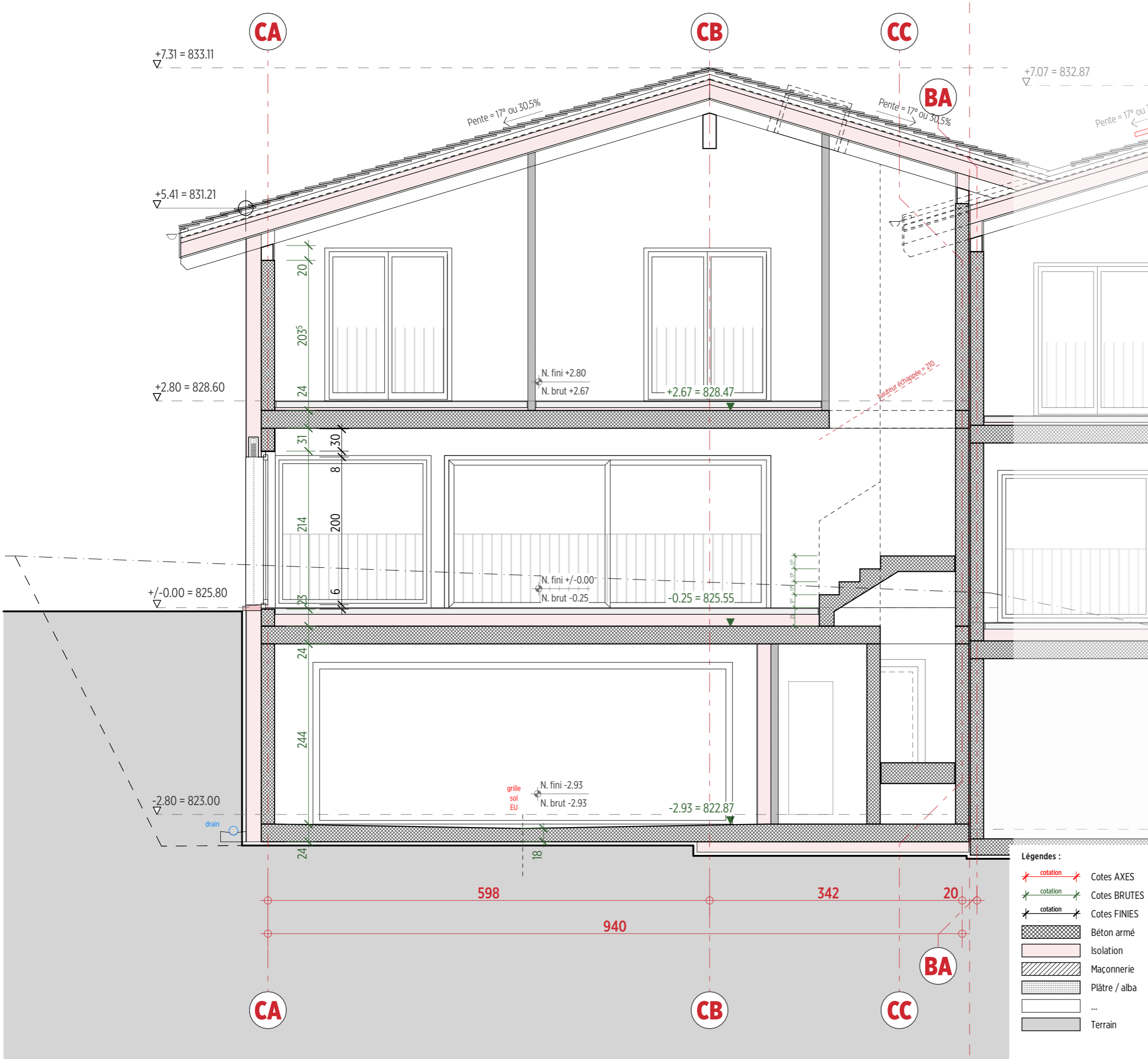

C

COUPE B-B

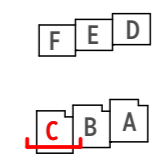

Remarques : La responsabilité de l'architecte se limite aux prestations convenues dans le contrat

Niveau : Niveau fini du rez_villa C
+/-0.00 = 825.80 altitude sur mer
Altitude de référence sur borne 823.29 m

Modifications :

Mod.	Date	Modification
AA	12.06.2025	Plan de base
AB	01.09.2025	Modifications selon séance MO du 14.08.2025

- Légendes :**
- Cotes AXES
 - Cotes BRUTES
 - Cotes FINIES
 - Béton armé
 - Isolation
 - Maçonnerie
 - Plâtre / alba
 - ...
 - Terrain

ECHELLE: 1/50
 FORMAT: A3
 DATE: 01.09.2025
 CONTROLE: PC
 DESSINATEUR: OM

Réalisation de 6 villas (2X3), L'Argilly, commune de Vex
 MO et requérant: Eco Project SA, et Giggs Immo Sàrl, route de l'Aéroport 10 à 1950 Sion
 Lieu du projet : Route de Sion 54, 1981 Vex, parcelles N°4097, 4098, 4117, 4118, 4120, 8138

Phase SIA 4.3. provisoires d'exécution
PROVISOIRES EXECUTION_COUPE BB_Villa C
 PLAN N°: VEX_PEX_COU_50_B001_AB
SERVEUR: /Volumes/communs/CA_projet/2422_VEX_6 villas VEX/3 PROJET/34 EXECUTION/344 PROVISIONS D EXECUTION/VEX_PEX_250908.rvt
 Les corps de métier sont tenus de vérifier les cotes avant le début des travaux et d'avisier la Direction des travaux au cas où ils remarqueraient des anomalies

2422
VEX
AM+P

CARDOSO ARCHITECTURE
 PEDRO CARDOSO
 ARCHITECTE HES/SIA
 RUE DE LA DELÈZE 5
 CH - 1920 MARTIGNY
 +41 (0) 78 644 46 70
 INFO@CARDOSO-ARCHITECTURE.CH
 WWW.CARDOSO-ARCHITECTURE.CH

Les plans avec des indices de modifications périmés ne sont plus valables.



Façade NORD Villas SUD

ECHELLE: 1/50
FORMAT: A3
DATE: 01.09.2025
CONTROLE: PC
DESSINATEUR: OM

Réalisation de 6 villas (2X3), L'Argilly, commune de Vex
MO et requérant: Eco Project SA, et Giggs Immo Sàrl, route de l'Aéroport 10 à 1950 Sion
Lieu du projet: Route de Sion 54, 1981 Vex, parcelles N°4097, 4098, 4117, 4118, 4120, 8138
Phase SIA 4.3. provisoires d'exécution
Façade NORD_Villas SUD
PLAN N°: VEX_PEX_FAC_50_VC002_AB
SERVEUR: /Volumes/commune/CA_projet/2422_VEX_6 villas VEX/3 PROJET/34 EXECUTION/34 PROVISIONS D'EXECUTION/VEX_PEX_250908.rvt
Les corps de métier sont tenus de vérifier les cotes avant le début des travaux et d'avisier la Direction des travaux au cas où ils remarqueraient des anomalies

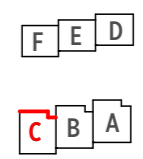
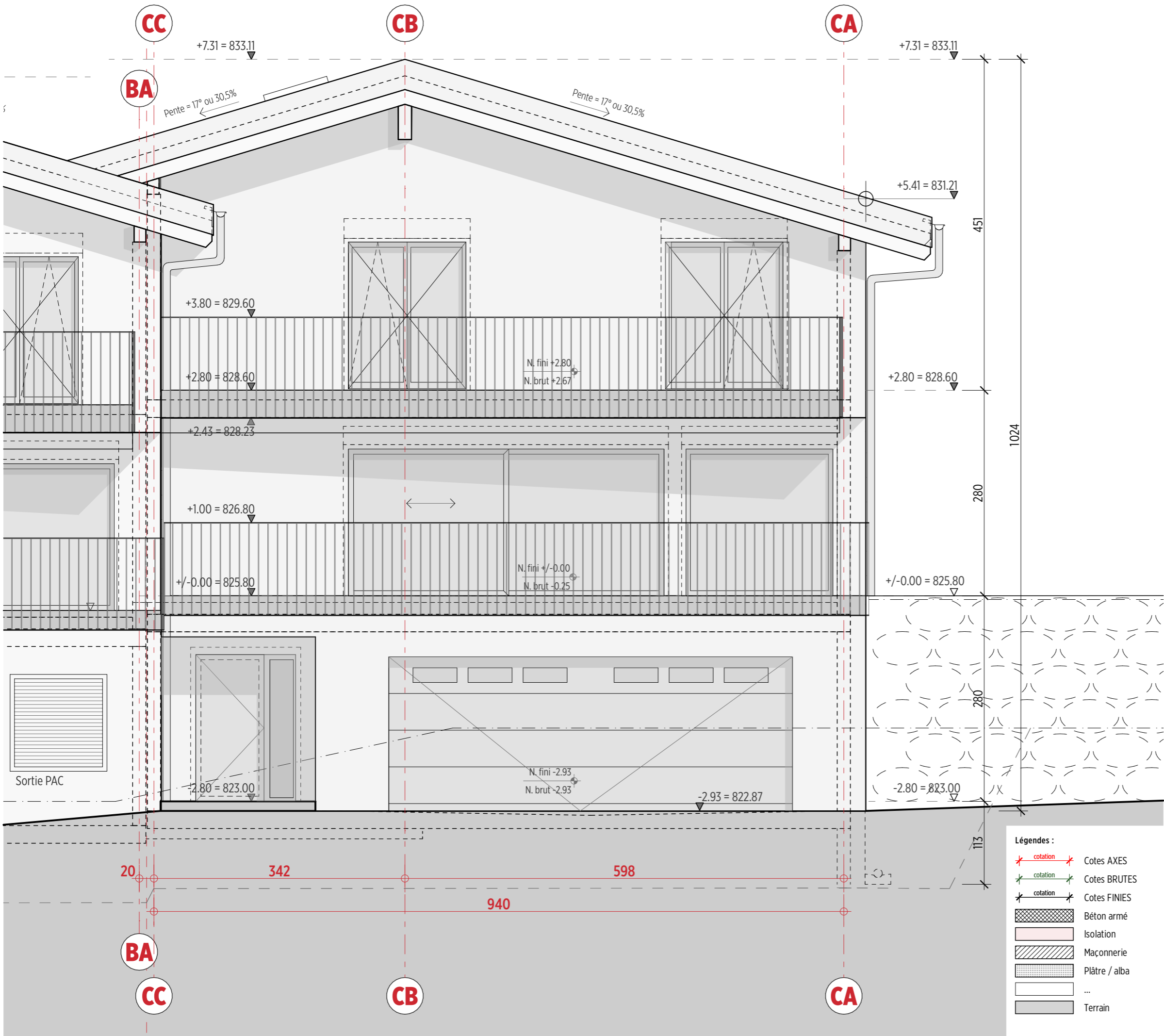

Remarques: La responsabilité de l'architecte se limite aux prestations convenues dans le contrat
Niveau: Niveau fini du rez_villa C
+/-0.00 = 825.80 altitude sur mer
Altitude de référence sur borne 823.29 m

- Légendes:**
- Cotes AXES
 - Cotes BRUTES
 - Cotes FINIES
 - Béton armé
 - Isolation
 - Maçonnerie
 - Plâtre / alba
 - ...
 - Terrain

Modifications:

Mod.	Date	Modification
AA	12.06.2025	Plan de base
AB	01.09.2025	Modifications selon séance MO du 14.08.2025

Les plans avec des indices de modifications périmés ne sont plus valables.

2422
VEX
AM+P

CARDOSO ARCHITECTURE
PEDRO CARDOSO
ARCHITECTE HES/SIA
RUE DE LA DELÈZE 5
CH - 1920 MARTIGNY
+41 (0) 78 644 46 70
INFO@CARDOSO-ARCHITECTURE.CH
WWW.CARDOSO-ARCHITECTURE.CH



