

28 JUIL. 2016

16/07976

La Plaine SA et Y. Pauchard & P. Schouwey SA  
SI FIN DES CERISIERS  
Construction d'une maison d'habitation à Belleverve

A3 1:100 NV 03.06.2015 22.07.2016  
PLAN PPE VILLAA  
SOUS-SOL



ATELIER D'ARCHITECTURE Y. PAUCHARD & P. SCHOUWEY S.A. 3280 MEYRIEZ - 1580 AVENCHES - 1564 DOMMIDIER  
27 Avenue de la République - 15640 Belleverve - 03 27 97 97 6

28 JUIL. 2016

16 / 07976

La Plaine SA et Y. Pauchard & P. Schouwey SA  
SI FIN DES CERISIERS  
Construction d'une maison d'habitation à Bellevue

A3 1:100 NV 03.06.2015  
PLAN PPE VILLA A 22.07.2016  
REZ-DE-CHAUSSEE

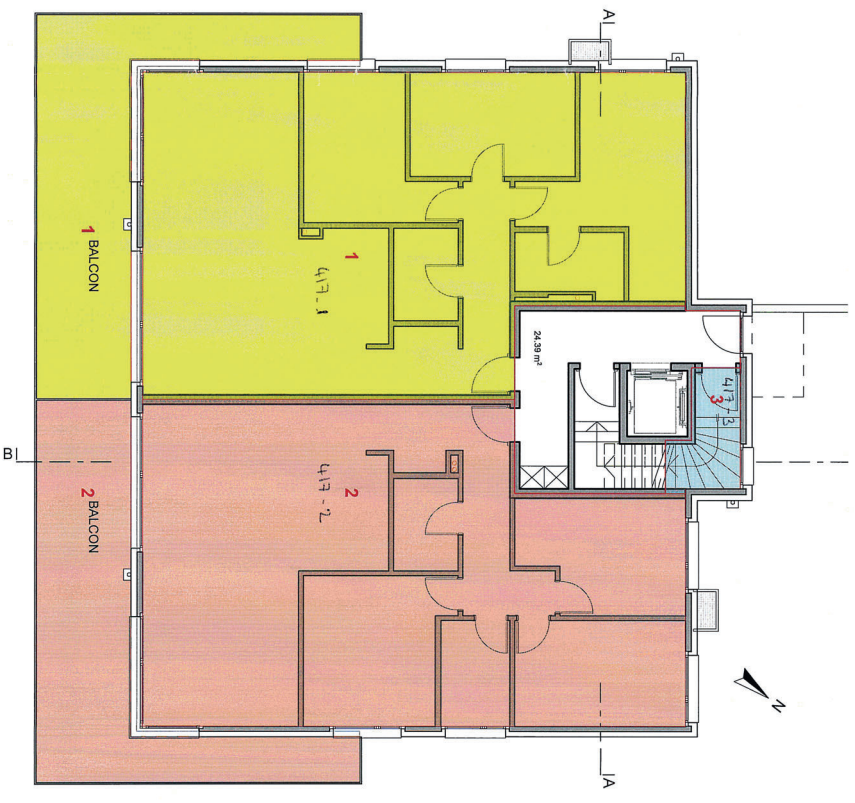

ATELIER D'ARCHITECTURE Y PAUCHARD & P SCHOUWEY SA. 3280 MEVRIEZ - 1590 AVENCHES - 1664 DOMDIER  
ZT/Architectes SI fin des Cerisiers à Bellevue/Construction/Projet SI fin des Cerisiers VILLA A

(Mod. 1 SEP. 2016)

(Fol. 16 / 08962)

La Plaine SA et Y. Pauchard & P. Schouwey SA  
SI FIN DES CERISIERS  
Construction d'une maison d'habitation à Bellevue

France 0 Pte 2F 16 / 1976

A3 1:100 NV 03.06.2015  
22.08.2016 - IMMEUBLE A  
ETAGE

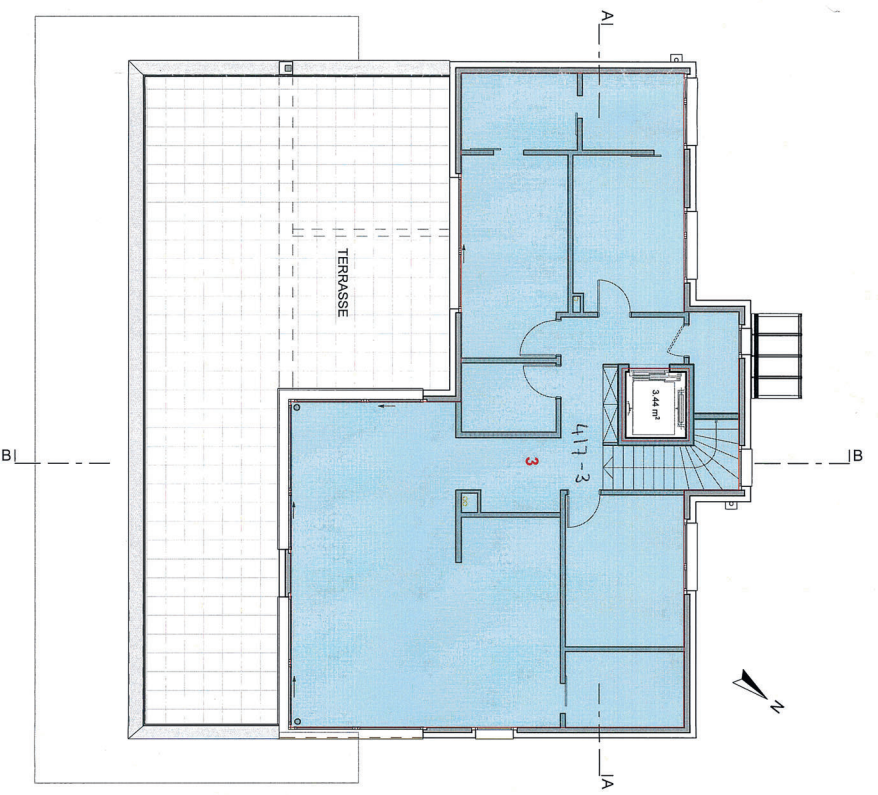

ATELIER D'ARCHITECTURE Y. PAUCHARD & P. SCHOUWEY S.A. 3280 MEVRIEZ - 1980 AVENCHES - 1994 DOMDIER  
Z'Ateliers SI fin des Cerisiers 1 Avenue Domdier 1994 Bellevue VUVAW