

75815

PROJEKT NR.	Sous-sol		REVIDIERT
9401	UNTERGESCHOSS		A 02.06.97
PLAN NR.	OBJEKT "LA FERME" 1586 VALLAMAND-DESSUS		B
101	BAUHERR NOVABAU AG DECASTELLAWEG 53 3280 GRENG		C
	R.G. SCHUPBACH AG ARCHIBURO FSAL POLYGONSTR.25 3014 BERN 332 06 92		D
	PLGR. 84/50 MST 1:50 GEZ. BA. DAT. 18.04.97		E
			F
			G
			H
			I

ALLE MASSE SIND ROHMASSE UND DURCH DEN UNTERNEHMER AM BAU ZU ÜBERPRÜFEN  
TÜRHOHEN AB OK SCHWELLE BIS UK. ROHER STURZ

-  BETON
-  KALKSANDSTEIN
-  SANDSTEIN

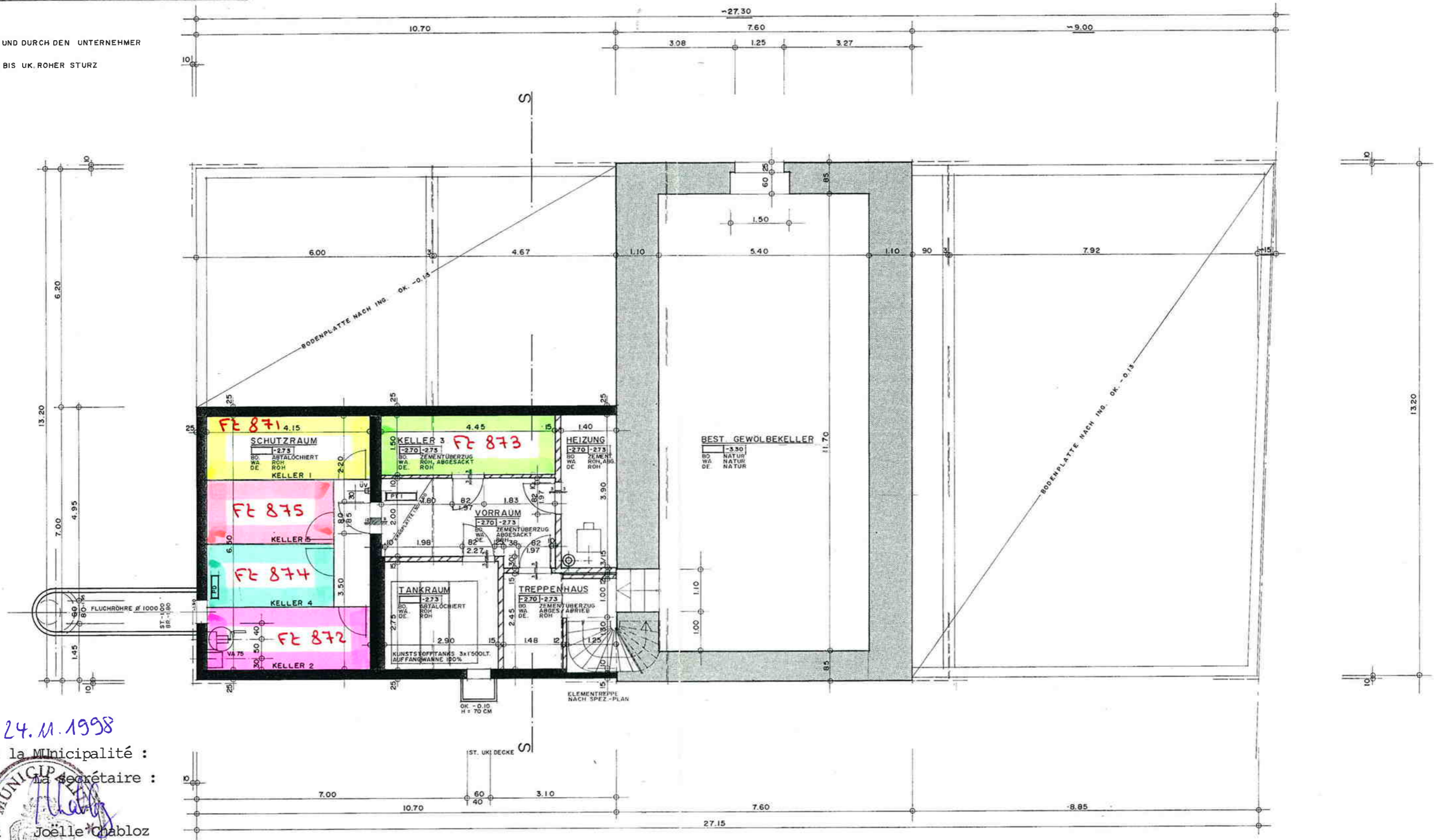

Vallamand, le 24.11.1998  
 Au nom de la Municipalité :  
 Le Syndic :  Le secrétaire :   
 Martial Vincent Joëlle Chabloz





PROJEKT NR	REZ. DE CHAUSSEE	REVIDIERT
9401	ERDGESCHOSS	A 02.06.97
		B 10.06.96
		C 13.06.97
		D 17.06.97
		E 25.06.97
		F 3.07.97
PLAN NR	OBJEKT "LA FERME" 1586 VALLAMAND-DESSUS	G
102	BAUHERR NOVABAU AG DECASTELLAWEG 53 3280 GRENG	H
	R.G. SCHUPBACH AG ARCHIBURO FSAI POLYGONSTR 25 3004 BERN 302 06 92	I
	PLGR 84750 MST 1:50 GEZ. BA. DAT. 23.04.97	

ALLE MASSE SIND ROHMASSE UND DURCH DEN UNTERNEHMER AM BAU ZU ÜBERPRÜFEN  
TÜR- UND FENSTERHÖHEN AB OK SCHWELLE RESP. BRÜSTUNG BIS UK. ROHER STURZ

-  KALKSANDSTEIN
-  BACKSTEIN
-  WÄRMEDÄMMUNG
-  REKONSTRUKTION FASSADE

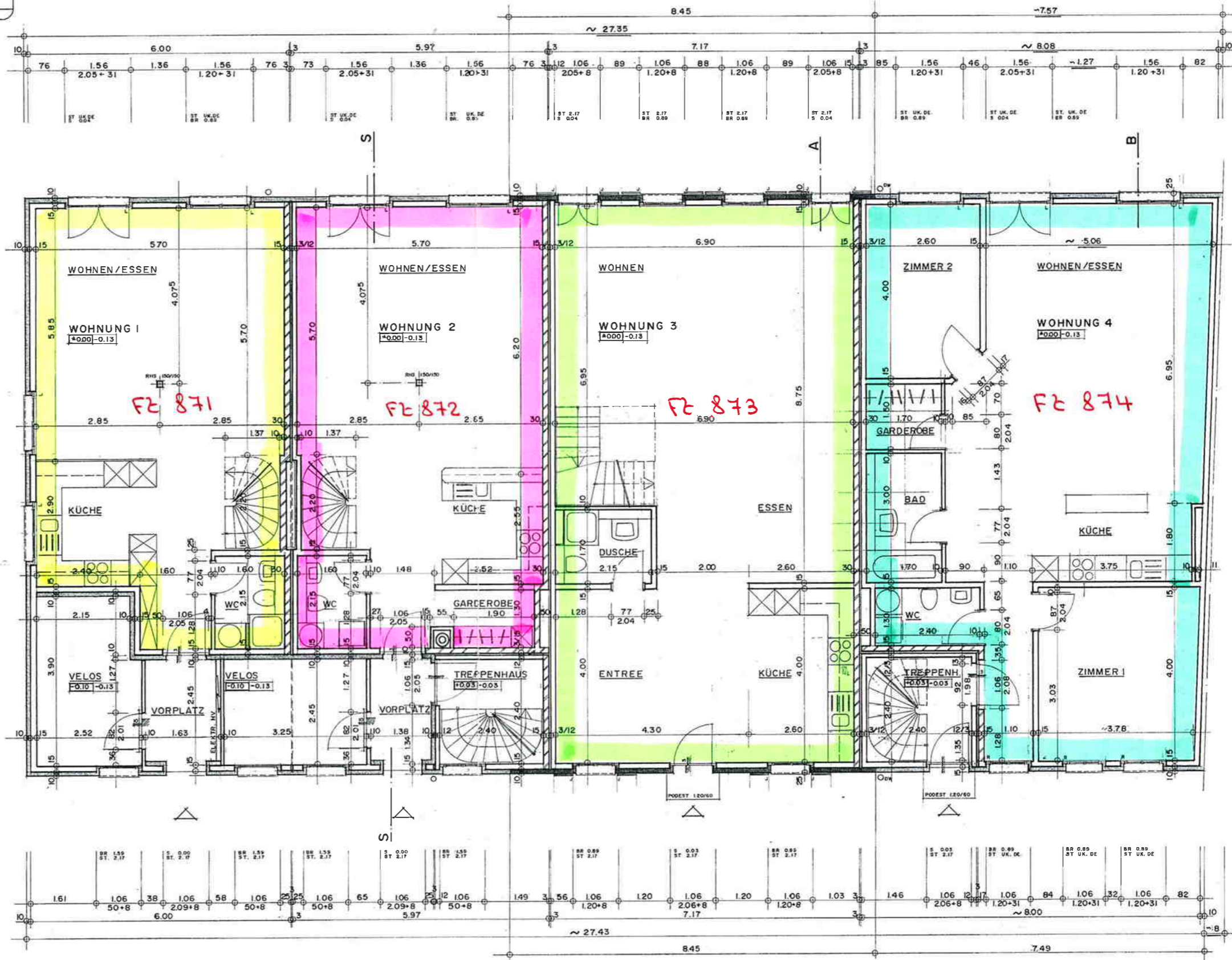
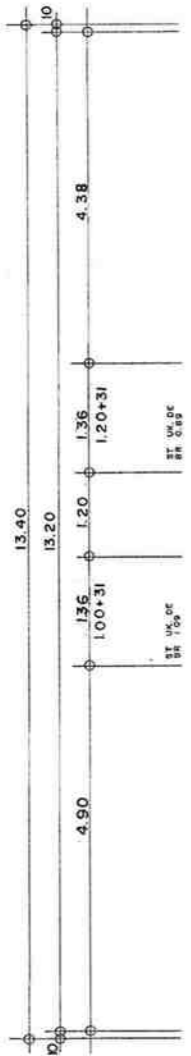

Vallamand, le 24.11.98  
Au nom de la Municipalité :

Le Syndic :  La Secrétaire :   
Martial Vincent Joëlle Chabloz





75815

PROJEKT NR	PREMIER ETAGE	REVIDIERT
9401	OBERGESCHOSS	A 02.06.97
		B 11.06.97
		C 13.06.97
		D 16.06.97
		E 18.06.97
PLAN NR	OBJEKT "LA FERME" 1586 VALLAMAND-DESSUS	F 25.06.97
103	BAUHERR NOVABAU AG DECASTELLAWEG 53 3280 GRENG	G 3.07.97
	IRG-SCHUPBACH AG ARCH.BURO FSAL POLYGONSTR.25 3014 BERN 332 06 92 H	
	PL.GR. 84/50 MST. 1:50 GEZ. BA. DAT. 25.04.97	

ALLE MASSE SIND ROHMASSE UND DURCH DEN UNTERNEHMER AM BAU ZU ÜBERPRÜFEN  
 TÜR- UND FENSTERHÖHEN AB OK SCHWELLE RESP. BRÜSTUNG BIS UK ROHER STURZ

-  KALKSANDSTEIN
-  BACKSTEIN
-  WÄRMEDÄMMUNG
-  REKONSTRUKTION FASSADE
-  BETON

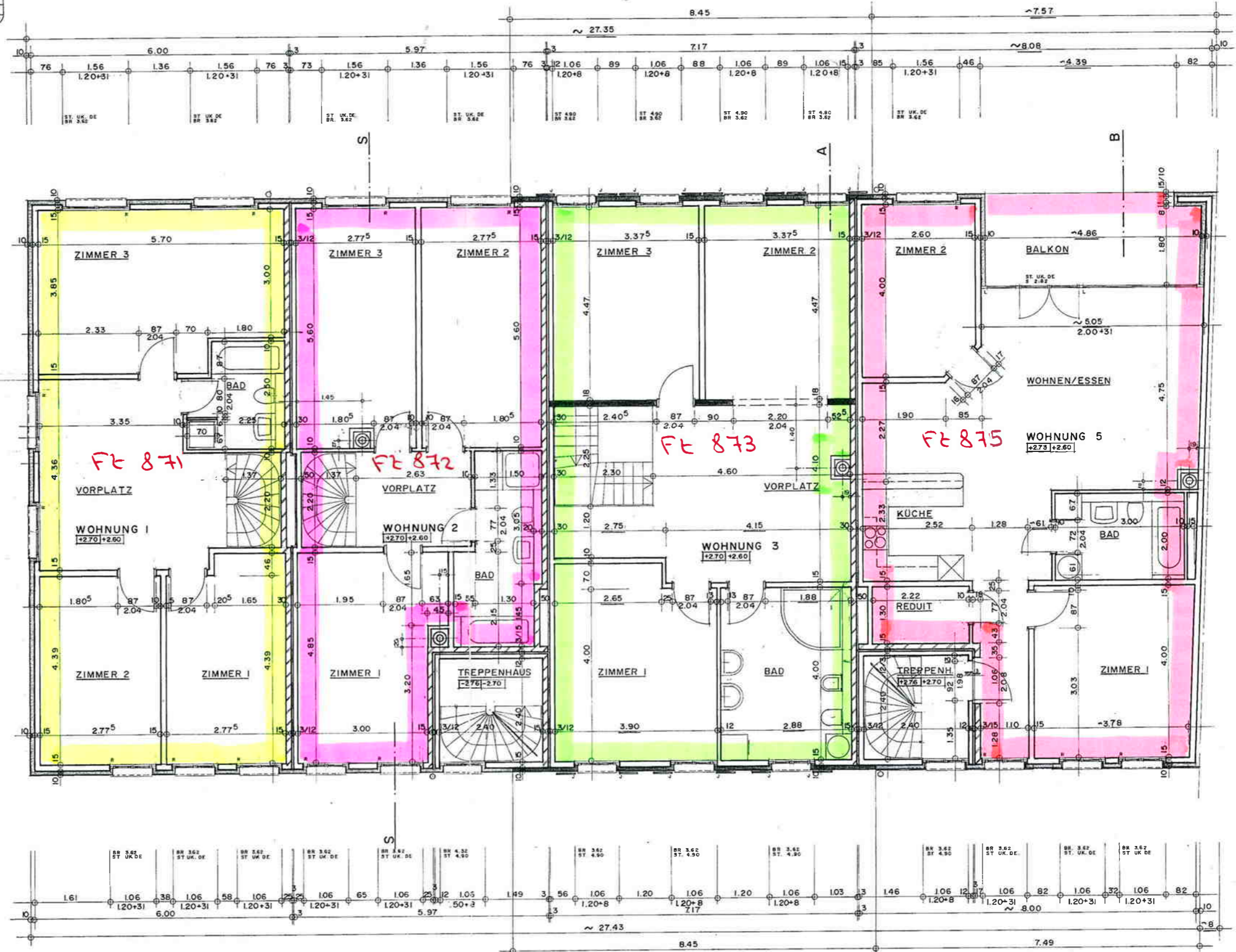
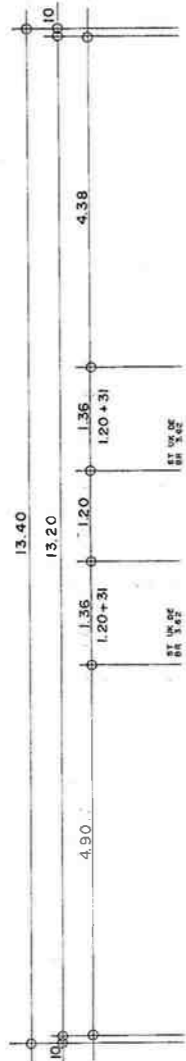

Vallamand, le 24.11.98

AU NOM DE LA MUNICIPALITE :

LE SYNDIC :  SECRÉTAIRE :



Martial Vincent  Joëlle Chabloz





PROJEKT NR.	<b>COMBLES</b>	REVIDIERT
9401	DACHGESCHOSS	A 02.06.97
PLAN NR.	OBJEKT "LA FERME" 1586 VALLAMAND-DESSUS	B 11.06.97
104	BAUHERR NOVABAU AG DECASTELLAWEG 53 3280 GRENG	C 13.06.97
	R.G. SCHUPBACH AG ARCHIBURO PSAL POLYGONSTR.25 3014 BERN 332 06 92	D 16.06.97
	PLGR. 84/50 MST. 1:50 GEZ. BA. DAT 29.04.97	E 19.06.97
		F 25.06.97
		G 3.07.97

ALLE MASSE SIND ROHMASSE UND VOM UNTERNEHMER AM BAU ZU ÜBERPRÜFEN  
 TÜR- UND FENSTERHÖHEN AB OK. SCHWELLE RESP. BRÜSTUNG BIS UK. ROHER STURZ

-  KALKSANDSTEIN
-  BACKSTEIN
-  WÄRMEDÄMMUNG
-  REKONSTRUKTION FASSADE

Da die Tür- und Firsthöhen dem bestehenden Nachbargebäude ange... werden müssen, können die Kniestandhöhen sowie die Höhen... Fensterfronten an der Südostseite des Gebäudes nicht definitiv bestimmt werden.

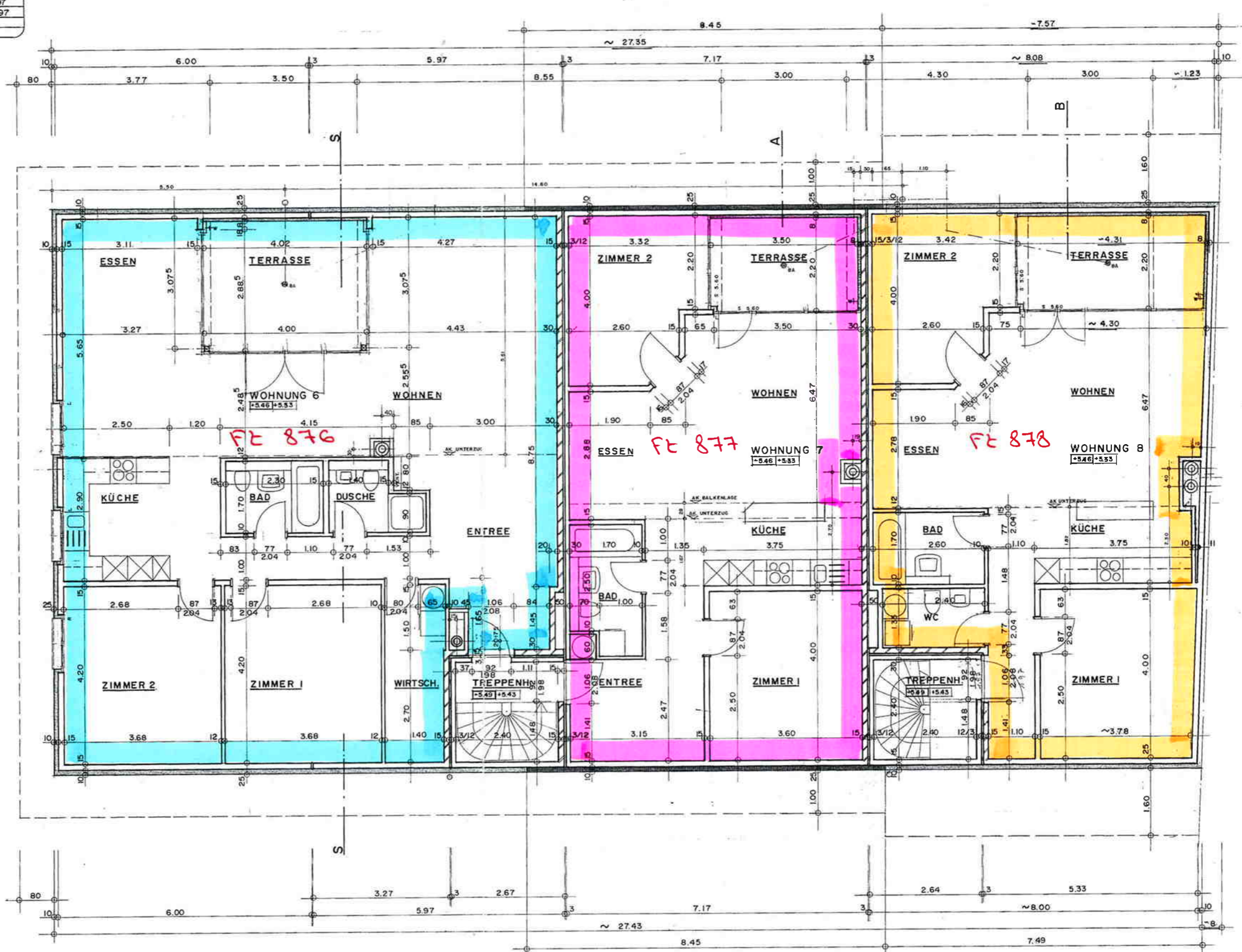

testé conforme à la réalité

Vallamand, le 18 sept.1998

Au nom de la Municipalité :

Le Syndic :

La secrétaire :



Martial Vincent

Joëlle Chabloz

*Handwritten signature of Joëlle Chabloz*



Vallamand le 24. M. 98  
Le Syndic La secrétaire :

M. Vincent \* J. Chabloz



PROJEKT NR.	REVIDIERT
9401	A 02.06.97
ESTRICH (Galetas)	B 11.06.96
	C 13.06.97
	D 17.06.97
	E
	F
	G
PLAN NR.	OBJEKT
105	BAUHERR
	R.G. SCHUPBACH AG ARCHIBURO FS&I POLYGONSTR.25 3014 BERN 332 06 92
	PLGR. 84/50 MST. 1:50 GEZ. 8A. DAT. 30.04.97

