

DOMANDA DI COSTRUZIONE - VARIANTE

Ristrutturazione e trasformazione spazi abitazione plurifamiliare esistente
Mappale n°1720, Comune di Montagnola
Proprietà Igor Pasta

PIANTE LIVELLO -1 / 0 / +1 / +2 E SEZIONI

| | | | | |
|---------|-----------------|--------------|--------|------------|
| Tavola: | Dim. tavola: | Disegnatore: | Scala: | Data: |
| 102 | 59,4 x 105,1 cm | OB | 1:100 | 23.06.2017 |

Il progettista

L'istante:

Il proprietario:

Legenda:

- Muratura esistente
- Nuova tavolati interni
- Demolizioni

Planimetria 1:500

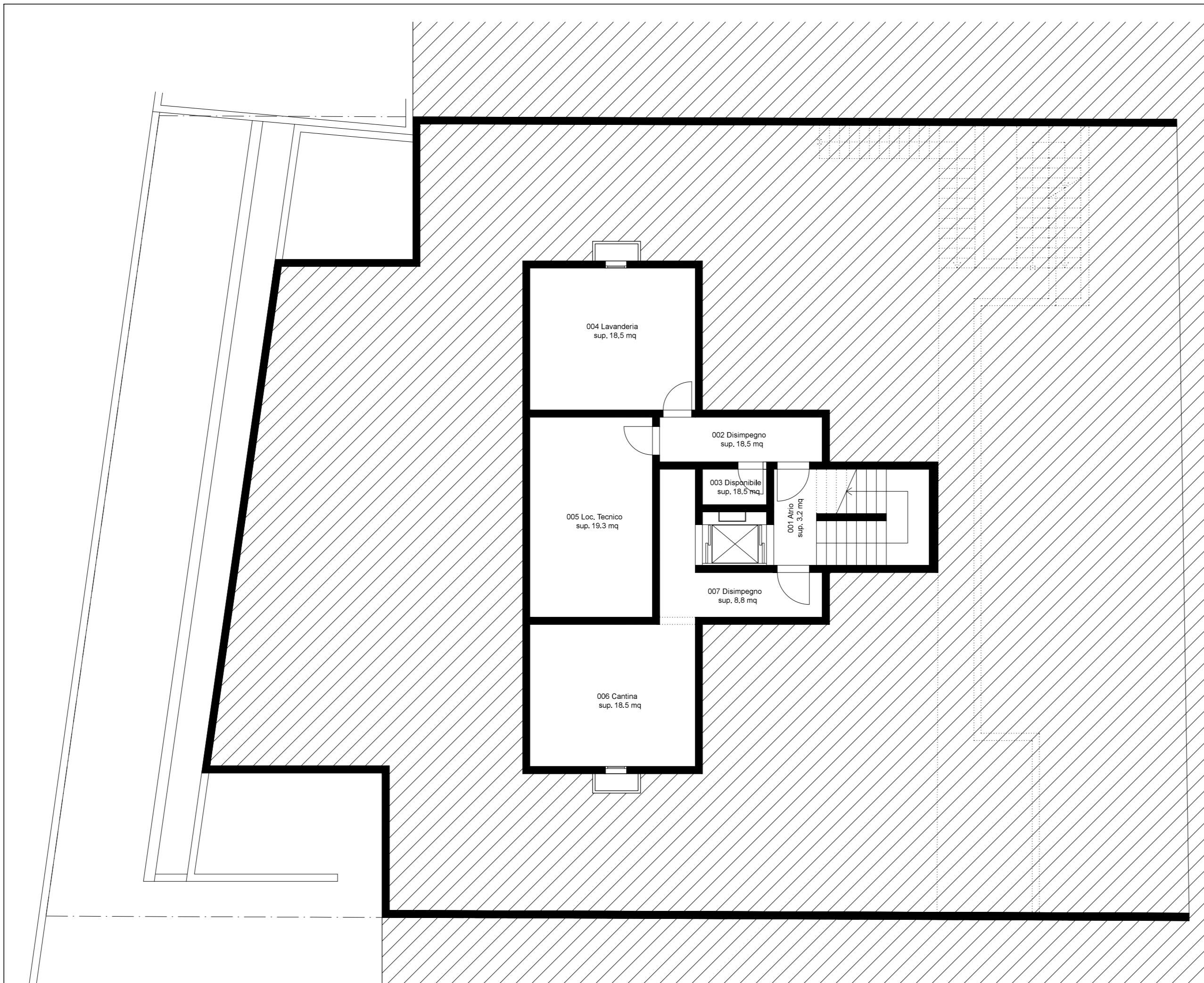

PIANTA PIANO INTERRATO / LIVELLO -1

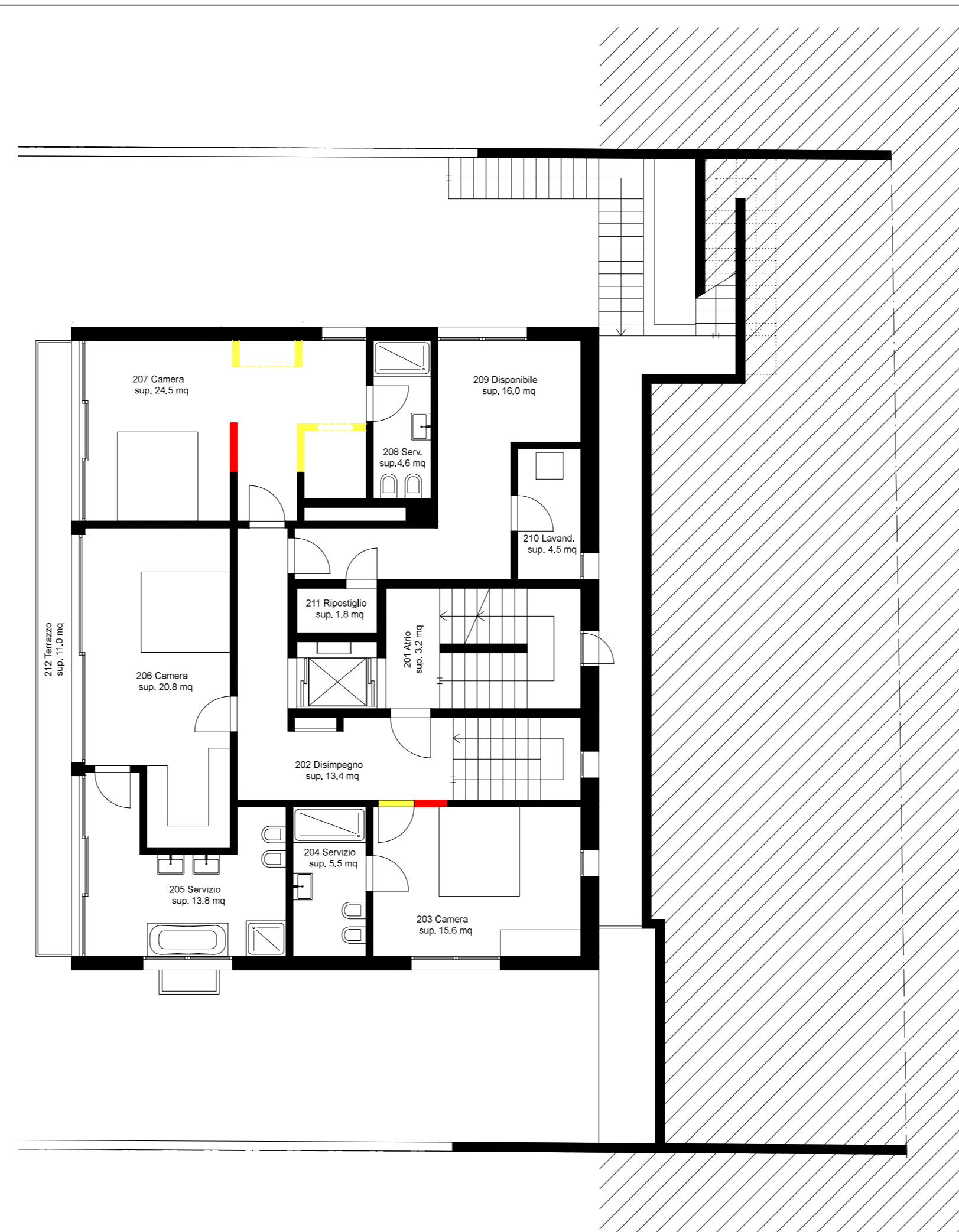

PIANTA PRIMO PIANO / LIVELLO +1

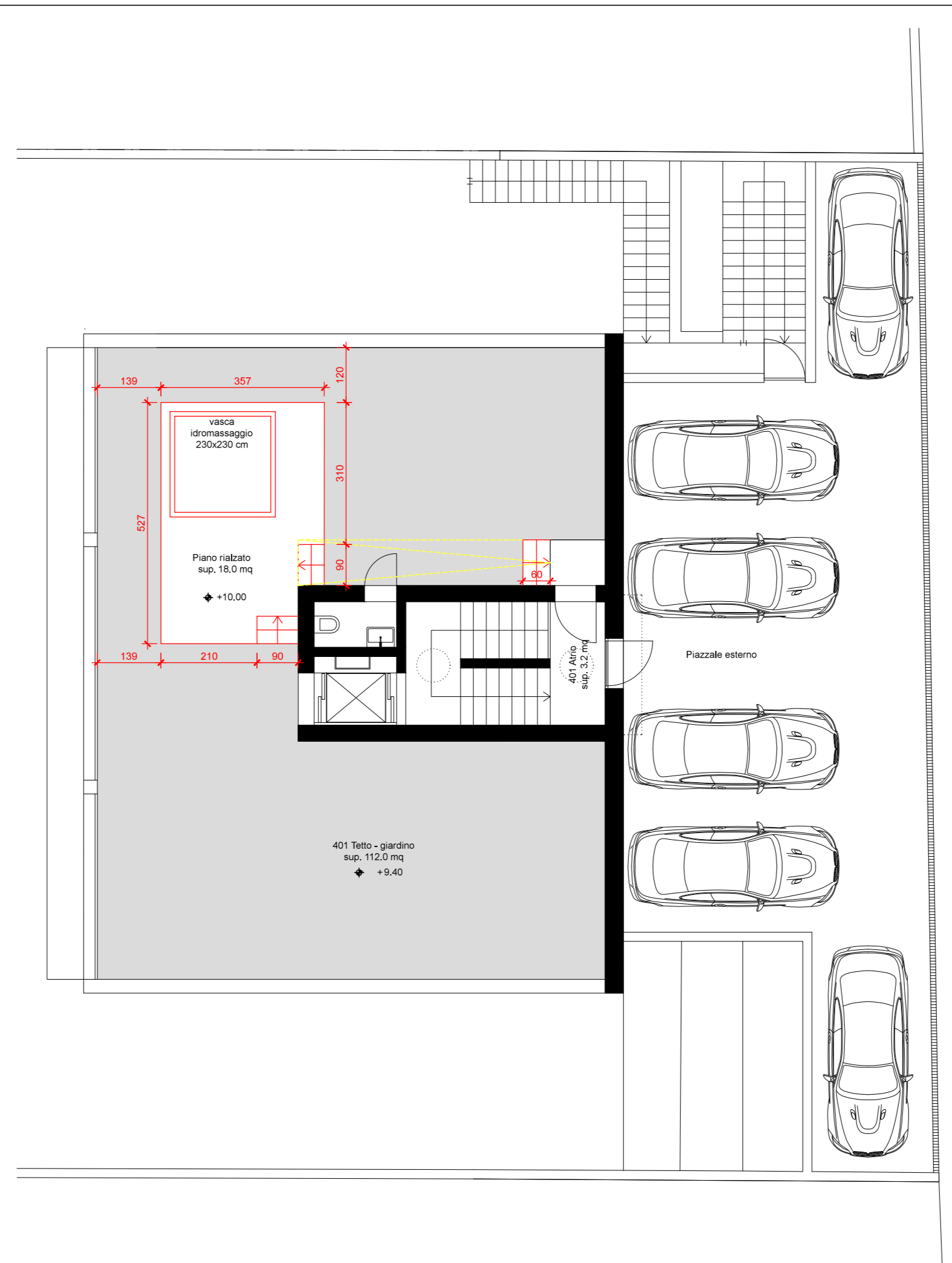

PIANTA PRIMO PIANO / LIVELLO +1

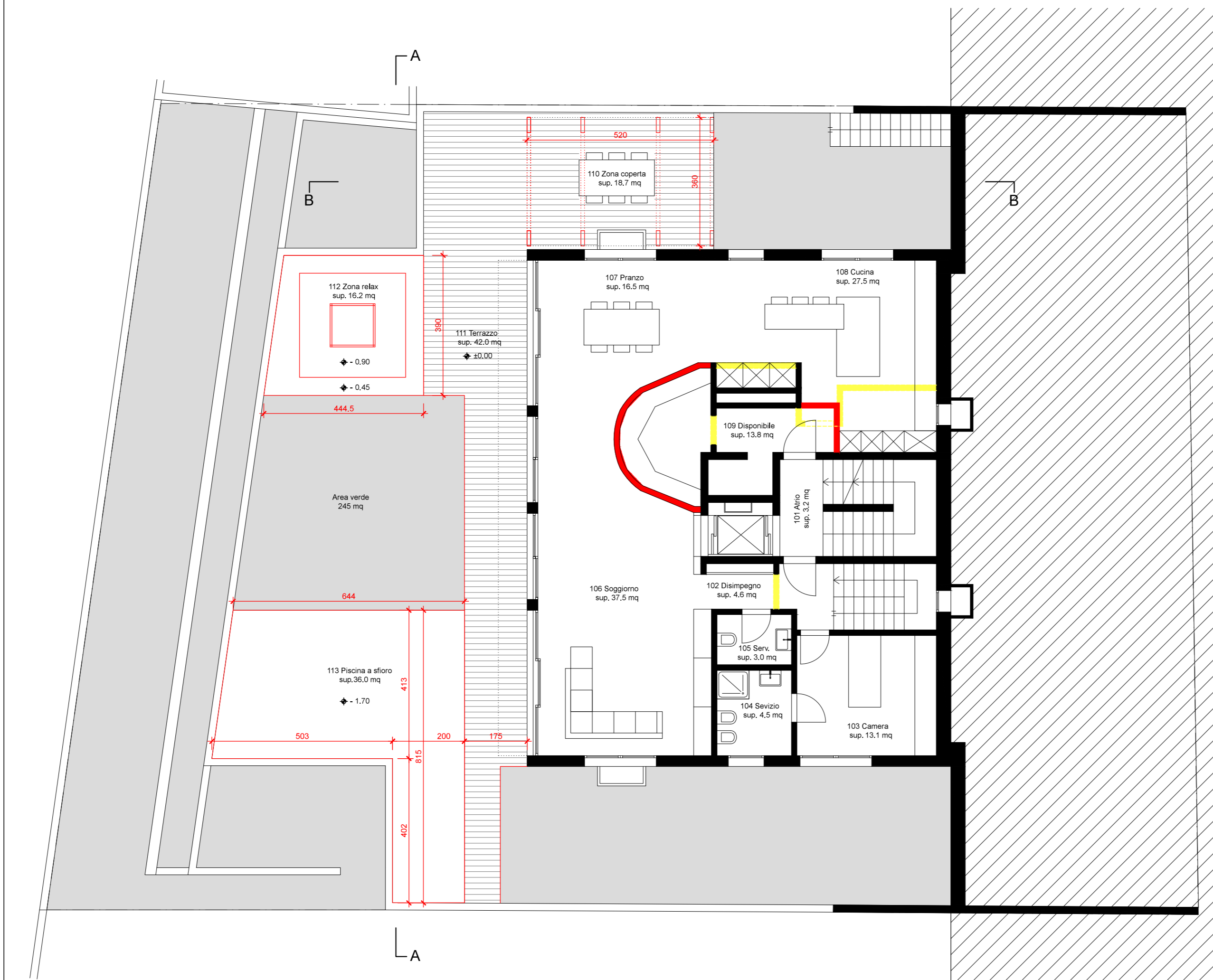

PIANTA PIANO TERRENO / LIVELLO 0

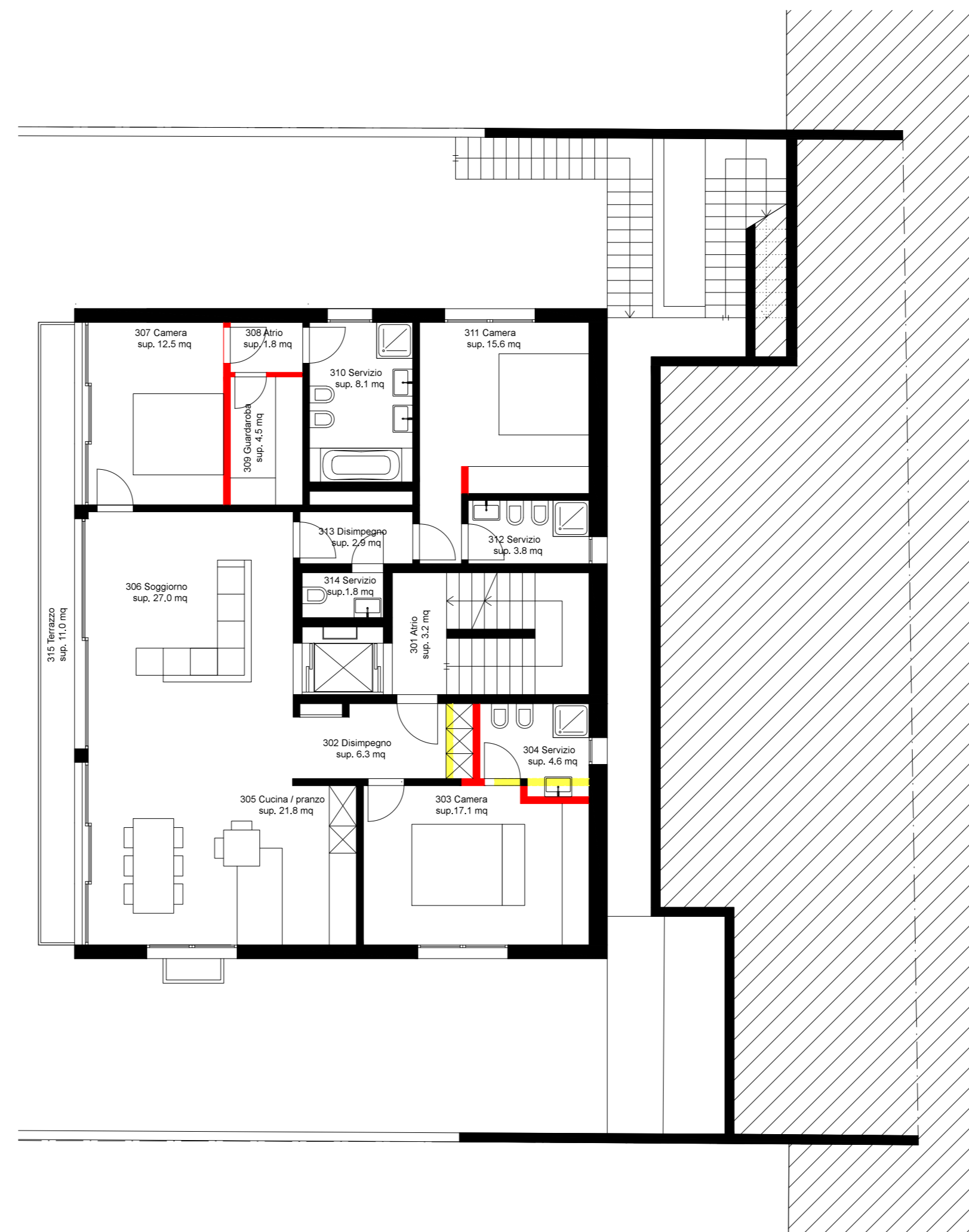

PIANTA SECONDO PIANO / LIVELLO +2

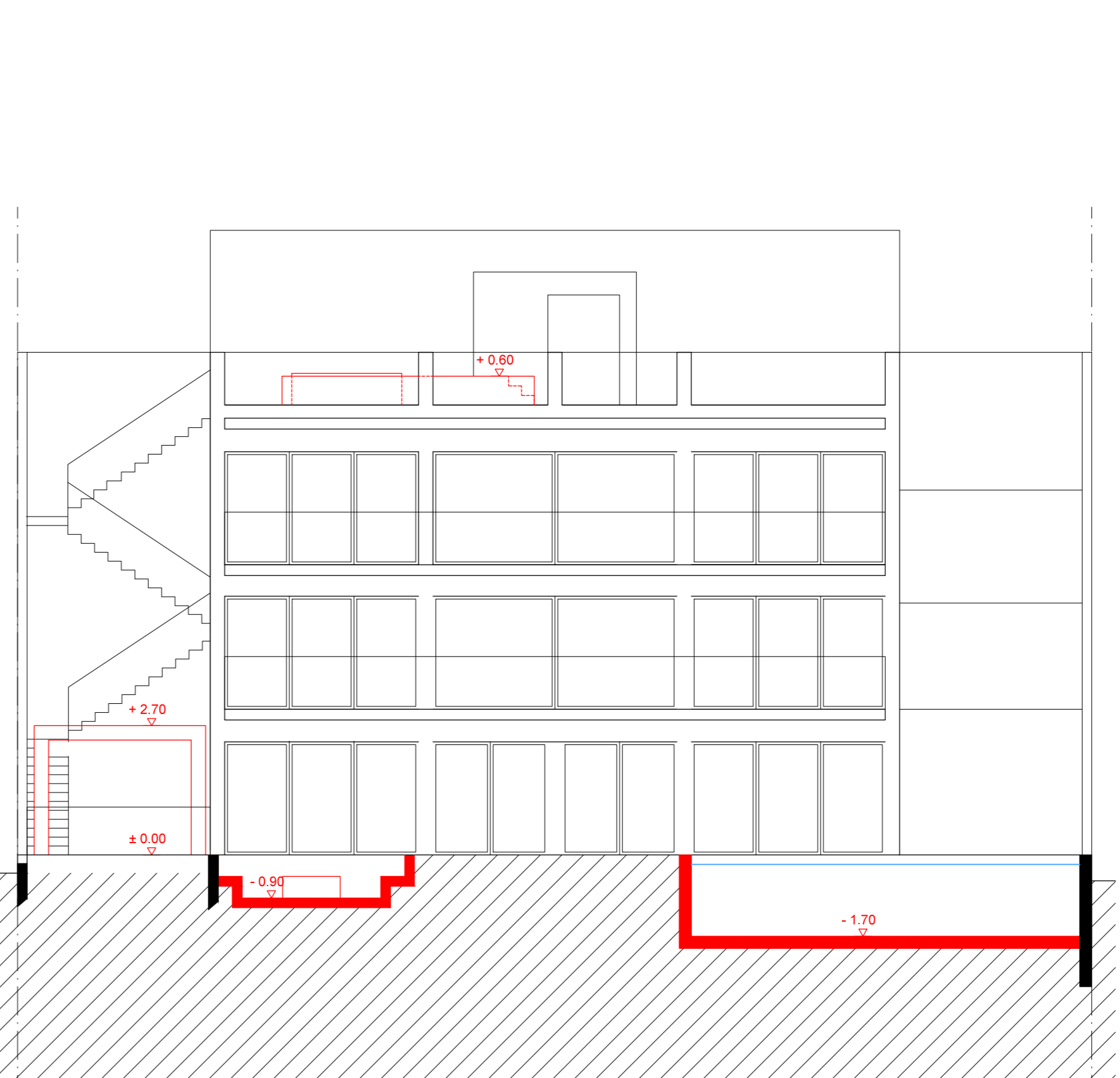

SEZIONE A-A

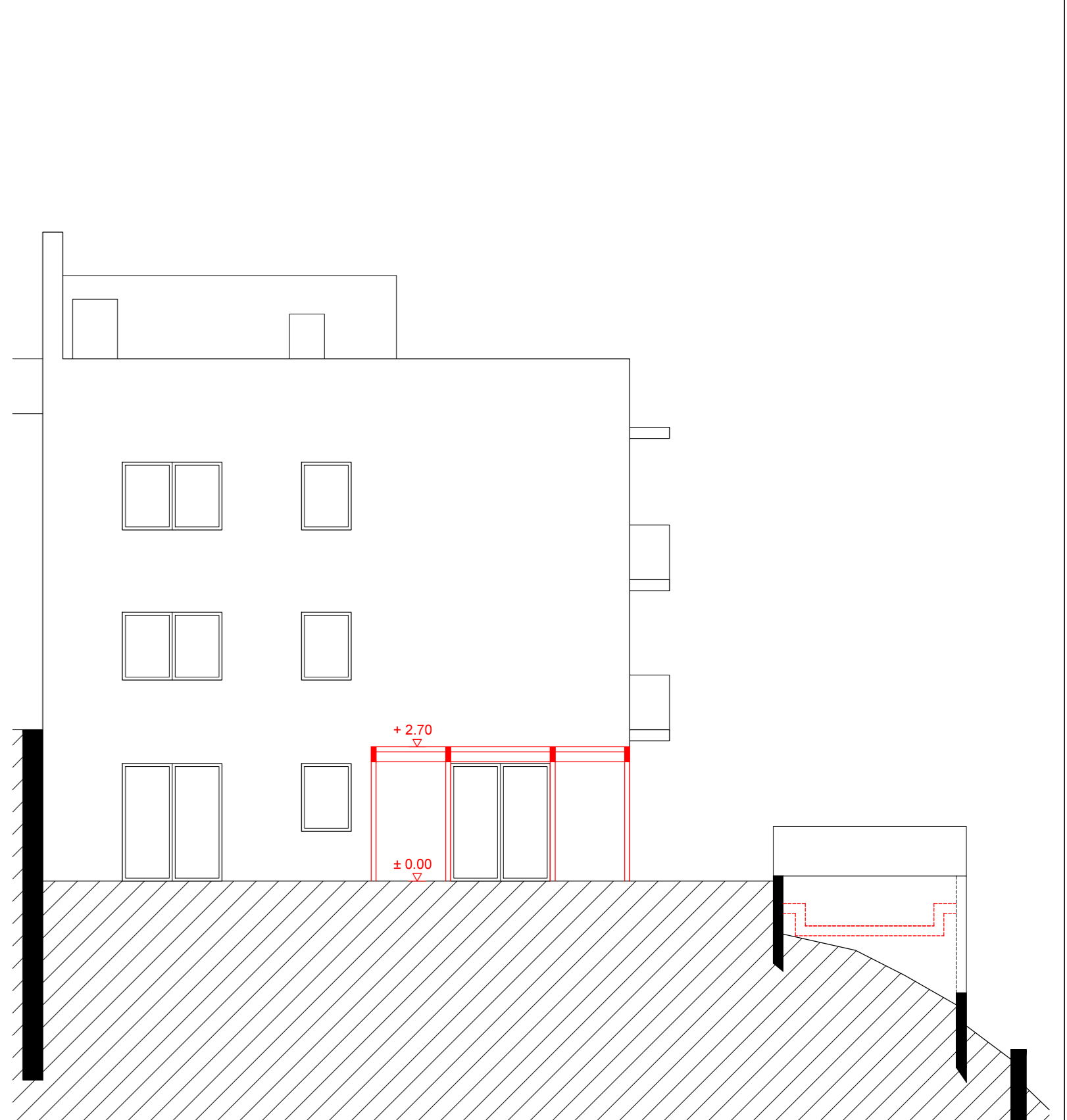

SEZIONE B-B