BAUVORHABEN:

NEUBAU 2 MFHs
Hindergassen, 3858 Hofstetten

AUFTRAGGEBER:

BG HINDERGASSEN
Seestrasse 17, 3852 Ringgenberg

PLANVERFASSER:

IMBODEN ARCHITKETUR AG
Seestrasse 17, 3852 Ringgenberg

PROJEKTNUMMER: 628

GEZEICHNET: mt

PLANUNGSPHASE: **BAUEINGABE / BAUPROJEKT**

REVIDIERT:

DATUM: 03.03.2025 *REV. 23.04.2025*

PLANNUMMER:	PLANTITEL:	PLANGRÖSSE:	MASSSTAB:
VA-01	GRUNDRISSE + UMGEBUNGSPLAN	84/60	1:100

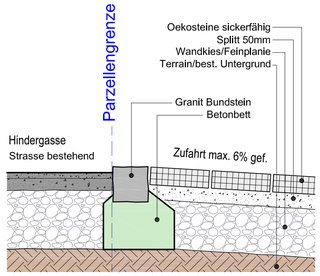

DETAIL 1:10

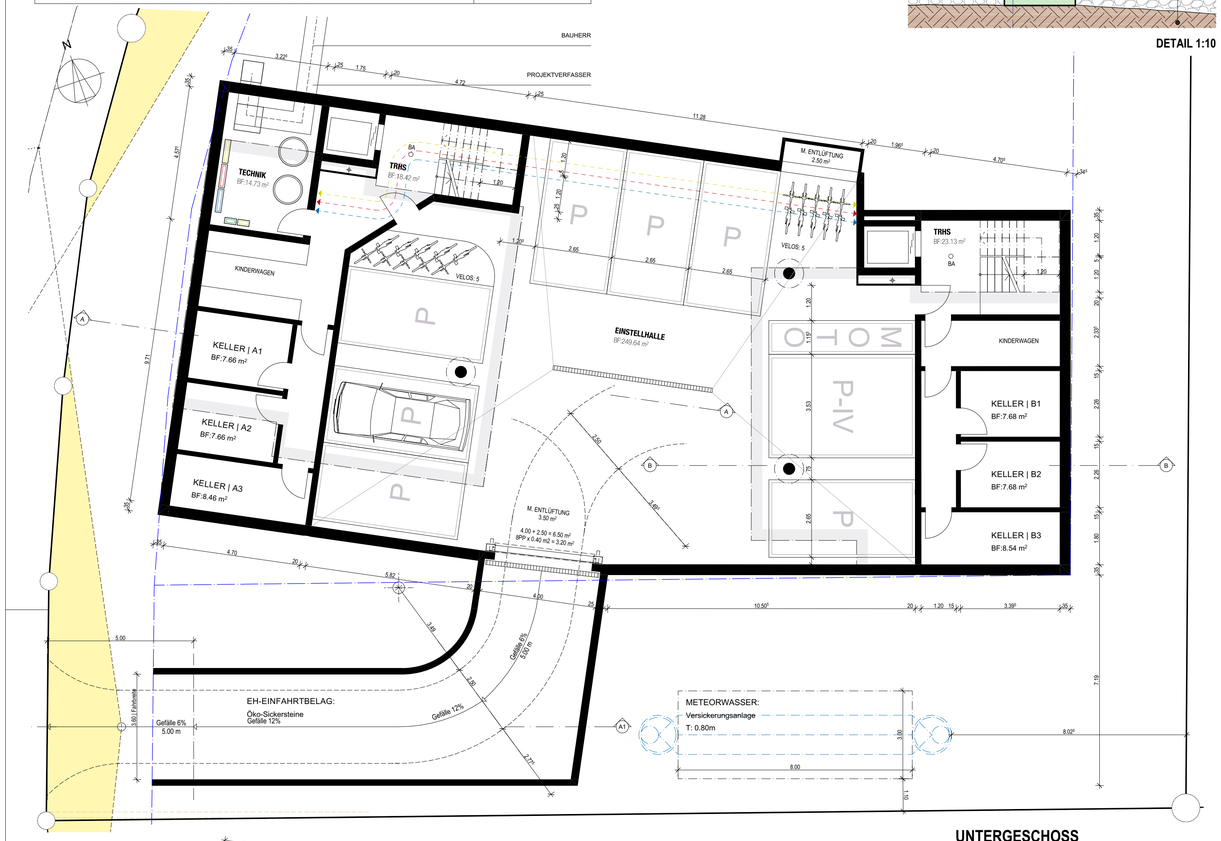

UNTERGESCHOSS

ERDGESCHOSS / UMG.

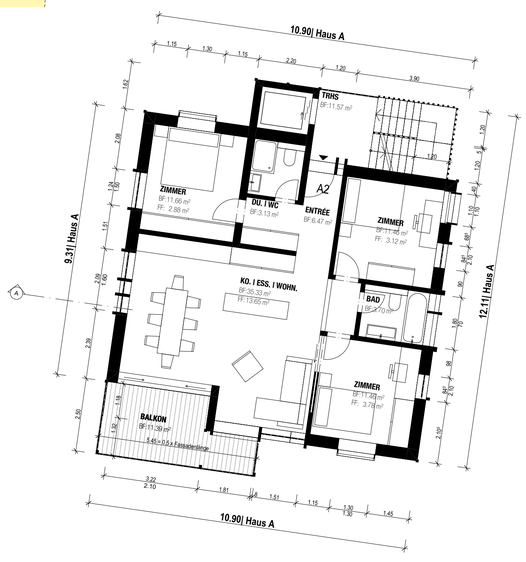

OBERGESCHOSS

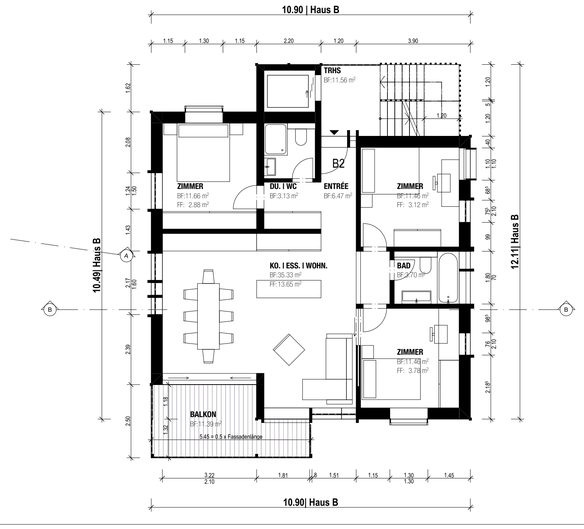



DACHGESCHOSS

