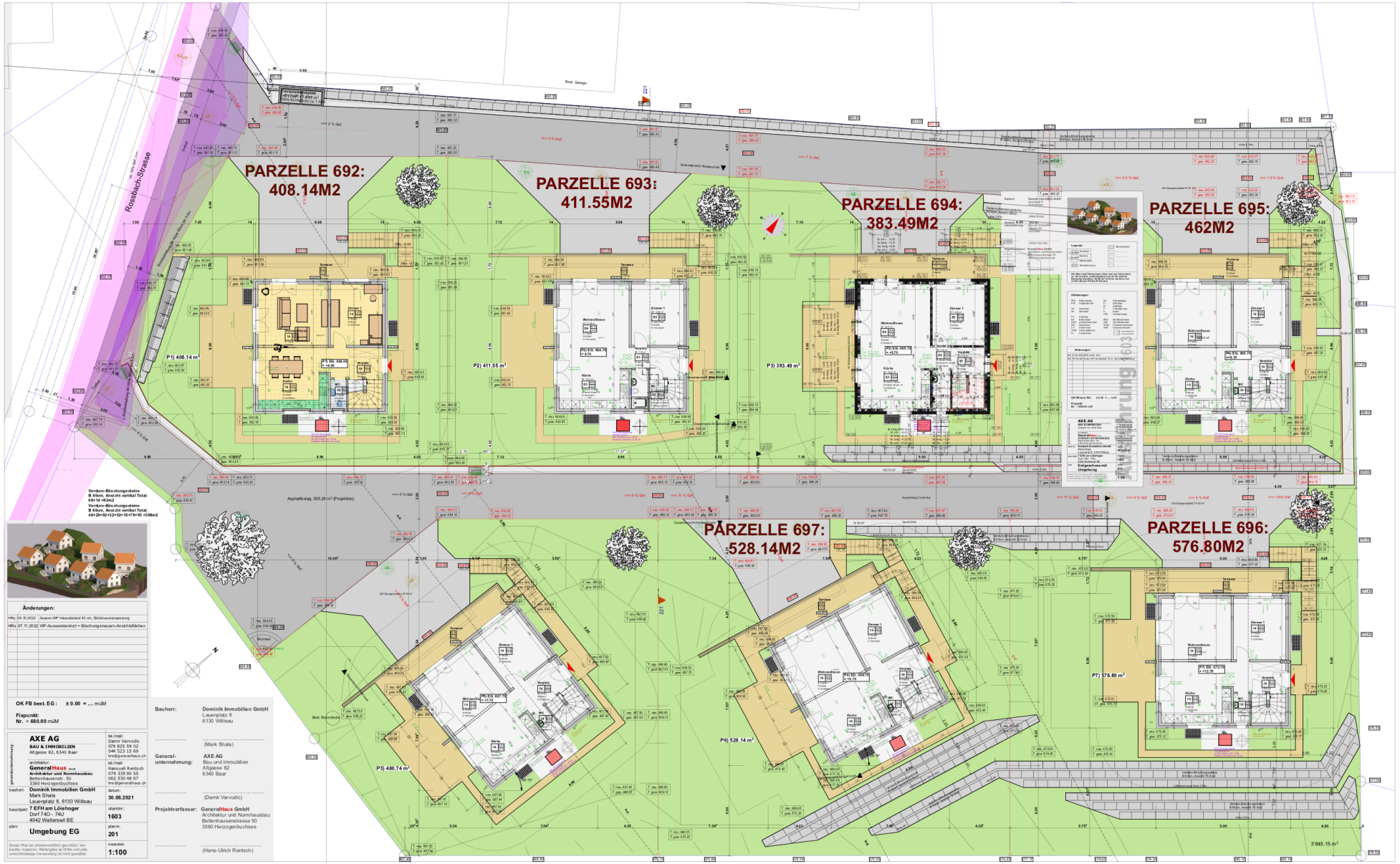
PARZELLE 692:
408.14M2
PARZELLE 693:
411.55M2
PARZELLE 694:
383.49M2
PARZELLE 695:
462M2
PARZELLE 697:
528.14M2
PARZELLE 696:
576.80M2
Rossbach-Strasse
P1) 408.14 m²
P2) 411.55 m²
P3) 383.49 m²
P4) 462 m²
P5) 480.74 m²
P6) 528.14 m²
P7) 576.80 m²
Asphaltbelag, 595.25 m² (Projektion)
3'845.15 m²
Änderungen:
HRa 04.10.2022 Aussen-WP Hausabstand 40 cm, Blöttmauerentpassung
HRa 07.11.2022 WP-Aussenstandort + Böschungsmauern-Ansichtsflächen
OK FB best. EG : ± 0.00 = ... müM
Fixpunkt:
Nr. = 660.00 müM
AXE AG
BAU & IMMOBILIEN
Altgasse 82, 6340 Baar
tel./mail: Damir Varvodic 079 825 59 02 044 523 15 69 hm@generalhaus.ch
architektur: GeneralHaus GmbH Architektur und Normhausbau Betterhausenstr. 50 3360 Herzogenbuchsee
tel./mail: Hanousek Rentsch 079 335 90 55 062 530 48 67 hre@generalhaus.ch
bauherr: Dominik Immobilien GmbH Mark Shala Lauenplatz 8, 6130 Willisau
datum: 30.08.2021
bauobjekt: 7 EFH am Löiehoger Dorf 74O - 74U 4942 Walterswil BE
objektnr.: 1603
plan: Umgebung EG
plannr.: 201
massstab: 1:100
Bauherr: Dominik Immobilien GmbH Lauenplatz 8 6130 Willisau
(Mark Shala)
Generalunternehmung: AXE AG Bau und Immobilien Altgasse 82 6340 Baar
(Damir Varvodic)
Projektverfasser: GeneralHaus GmbH Architektur und Normhausbau Betterhausenstrasse 50 3360 Herzogenbuchsee
(Hans-Ulrich Rentsch)