

Dossier de vente

RF 15311 – Splendide villa de
standing

Avec vue privilégiée à Blignou
(commune d'Ayent)



Rue des Églantiers 10, 1966 Ayent

Situation géographique :

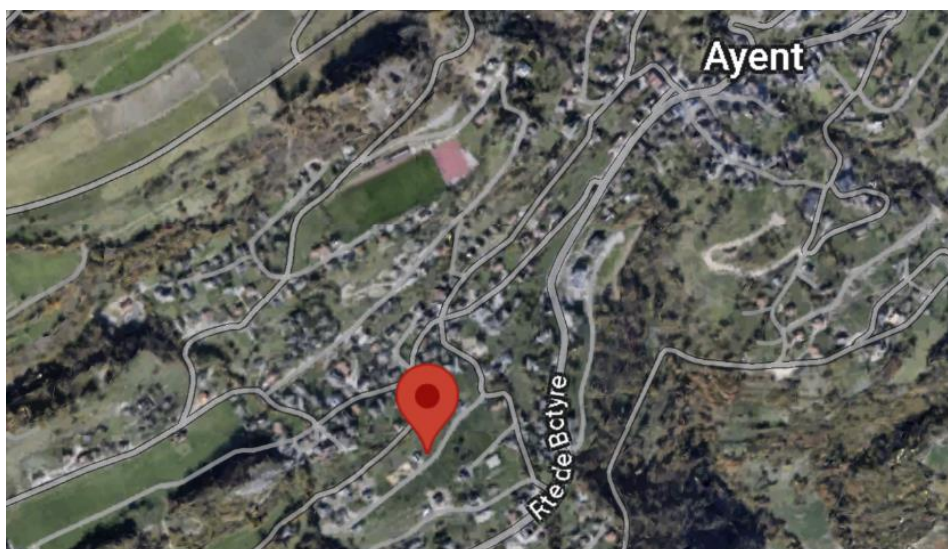

Rue des Églantiers 10, 1966 Ayent

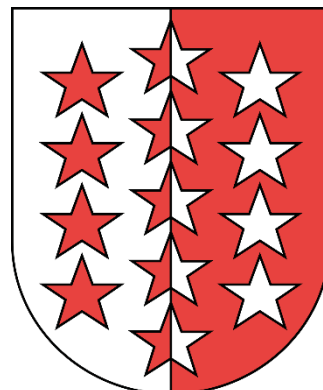
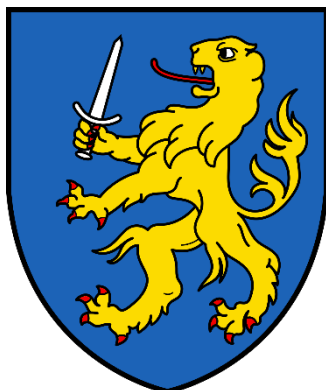

SITUATION DE BLIGNOU

Blignou se situe sur le flanc droit (adret) de la vallée du Rhône. Ce lieu-dit est rattaché à la commune d'Ayent qui comprend aussi notamment les localités d'Anzère, de Botyre et du chef-lieu, Saint-Romain. La commune d'Ayent est constituée d'une population permanente de 4'247 habitants (en 2022) répondant au gentilé d'Ayentau.

COMMODITÉS

- À 500 mètres de Botyre, écoles, Denner, boulangerie, médecin, pharmacie, restaurants...
- À 3 minutes (2 kilomètres) du centre commercial COOP de Grimisuat.
- À 7,4 kilomètres de l'entrée de Sion.
- À 7 kilomètres de la station de ski d'Anzère.
- Bus à proximité.



Emplacement de l'immeuble

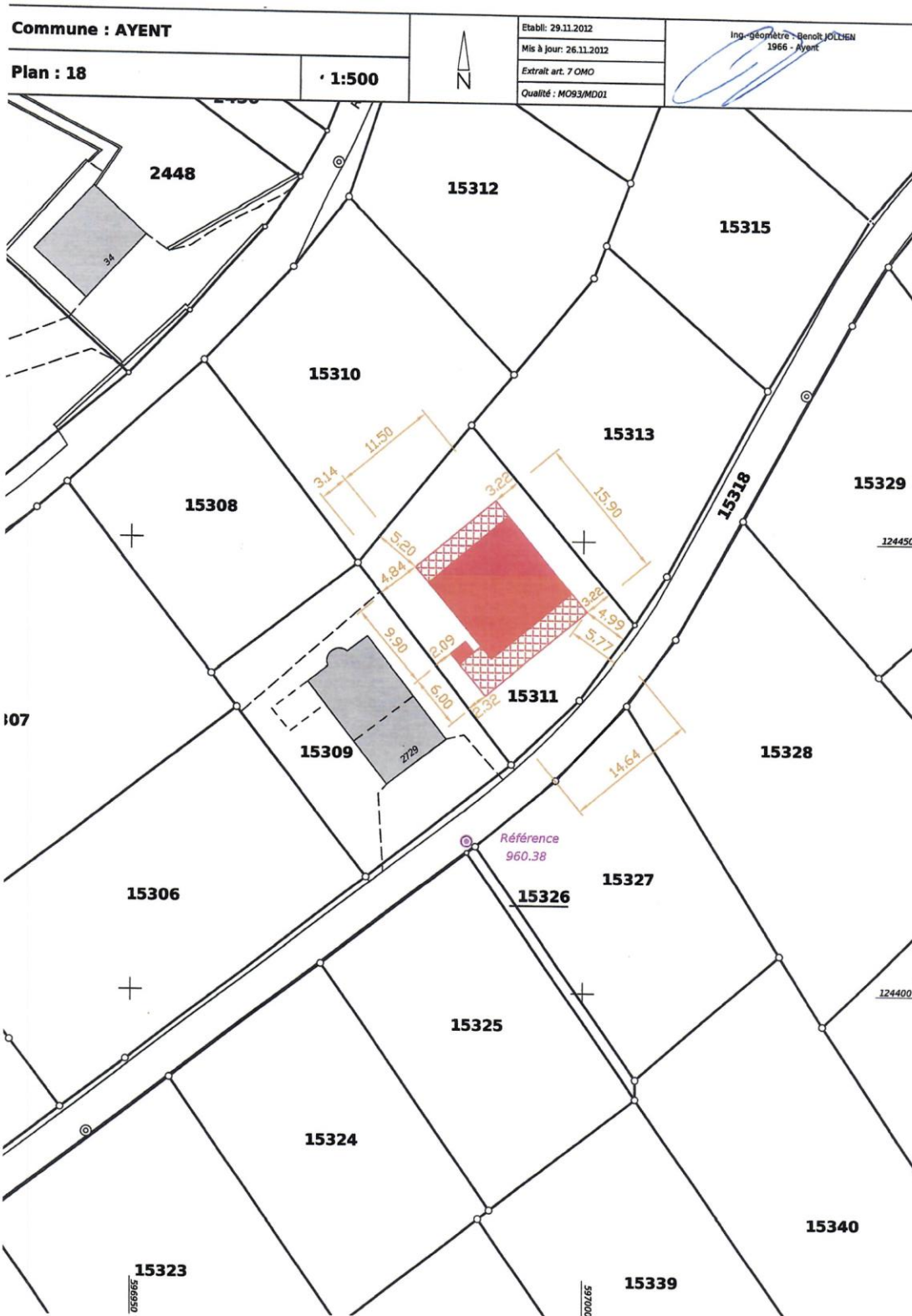

Informations générales

VILLA « MINERGIE »

Villa d'architecte avec pompes à chaleur géothermiques et panneaux solaires avec batteries.

Parcelle : 569 m²

Bâtiment : 1268 m³, surface 200 m².

SITUATION

Quartier calme à 500 m en-dessous du centre du village d'Ayent, écrin naturel et **magnifique vue imprenable sur la vallée et sur les montagnes d'en face.**

CONSTRUCTION

Construction récente de 2013, habité dès 2015, très bien entretenu.

MINERGIE, triple vitrages, panneaux solaires, pompes à chaleur géothermiques, batterie d'accumulation, borne de recharge pour voiture.

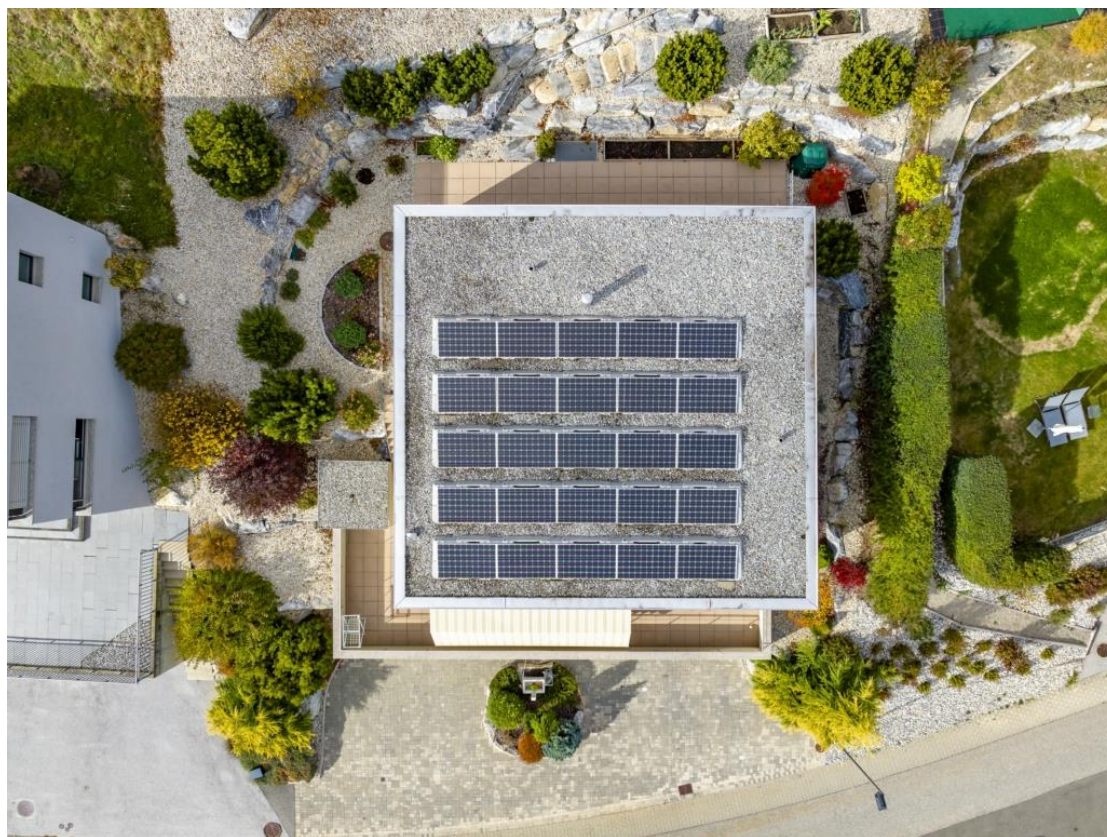

Détails de la villa

RF 15311

Villa d'architecture moderne

Rez-de-chaussée

- Entrée avec rangements pour vêtements et chaussures.
- Accès aux deux garages et au local technique.
- Une chambre indépendante sud, avec WC, douche et lavabo.

Premier étage

- Salon salle à manger sud, très grande et luxueuse cuisine (appareils Miele).
- Plan de cuisson Bora.
- Un poêle suédois.
- Un économat à côté de la cuisine.
- Une buanderie, évier, lave-linge et sèche-linge.
- Une chambre à coucher sud accès sur la terrasse.
- Une salle douche (très grande douche), meuble avec lavabo (ébéniste).
- Dressing à côté.
- Un WC visiteurs avec lavabo.

Extérieur premier étage

- Une grande terrasse, y compris un agréable patio totalement abrité à côté de la cuisine.
- Un petit coin cuisine extérieure protégé.
- Un local de rangement indépendant.

Dernier étage

- Deux grandes chambres à coucher sud avec accès balcon,
- Une avec une grande armoire murale.
- Une vaste salle de bain avec douche, baignoire, WC, paroi de meubles avec lavabo (ébéniste) avec accès extérieur.
- Un hall avec accès sur une terrasse.

Extérieurs au dernier étage

- Sur la terrasse couverte, un sauna et possibilité d'un jacuzzi.
- Grande terrasse Nord avec local de rangement.
- Le jardin est aménagé, arborisé, avec enrochements, escaliers et arrosage automatique.



PRIX DE VENTE

au plus offrant

Minimum

CHF 1'100'000.00

Coût total de construction – env. CHF 1'500'000.00

Vente pour cause de santé.

FINANCEMENT

Nous sommes volontiers à votre disposition pour vous conseiller personnellement pour le financement.



administration, courtage, gérance

Bureau : 021 882 19 67

E-mail : contact@assumob.ch

Ce descriptif ne constitue pas un document contractuel. Les indications qu'il renferme sont données sans engagement et sous réserve de modifications ou de vente entre temps.







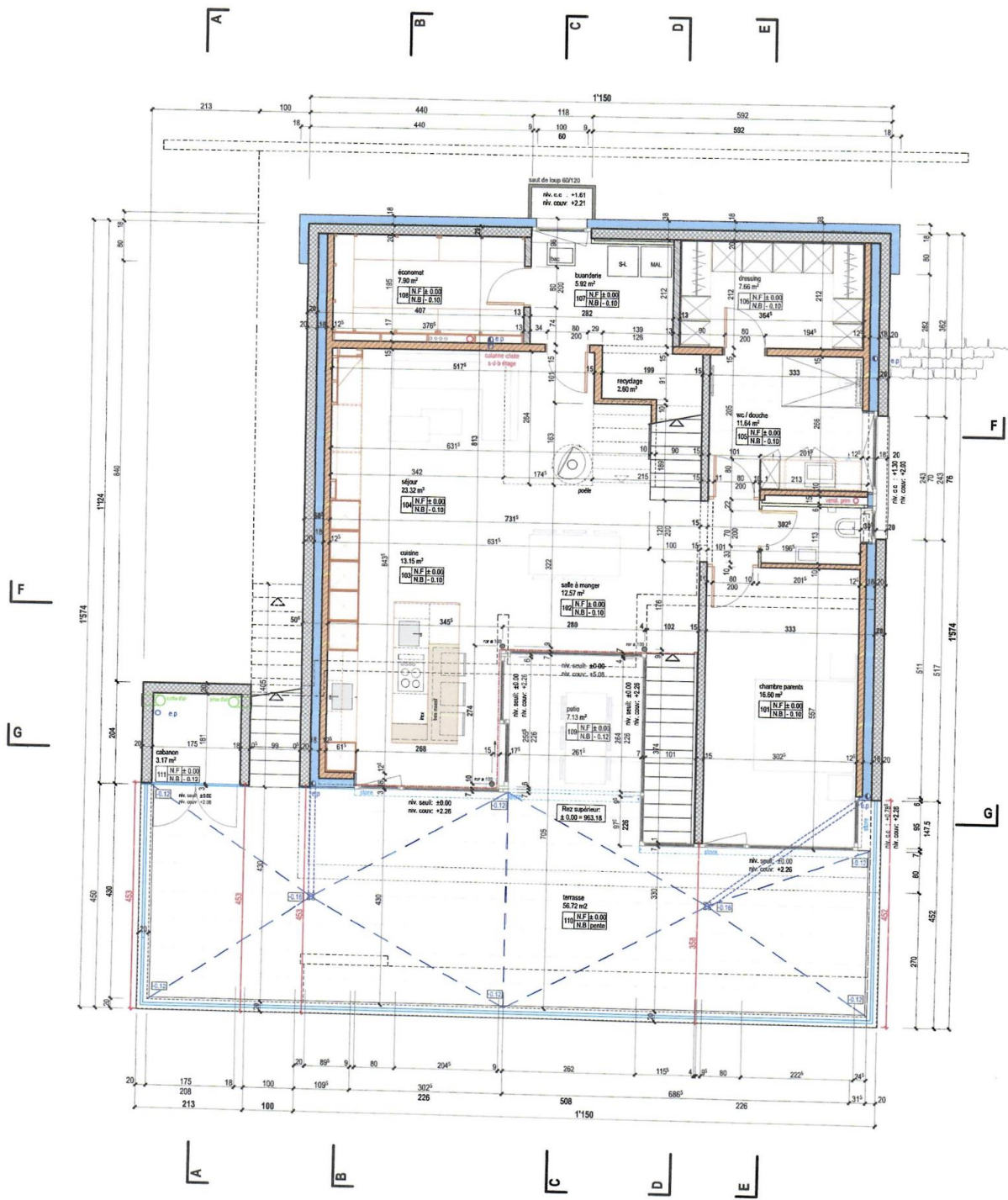

BURRI Gilbert et Arlette - Ayent / Art. 15311

Construction d'une villa individuelle

Rez supérieur

DUPONT architectes SA

case postale 16 route de Moudon, 1670 Ursy tél. 021 909 10 90 fax 021 909 10 91 info@dupont-architectes.ch

date: 28.08.2015

ech.: 1:100

dess.: P.E

execution

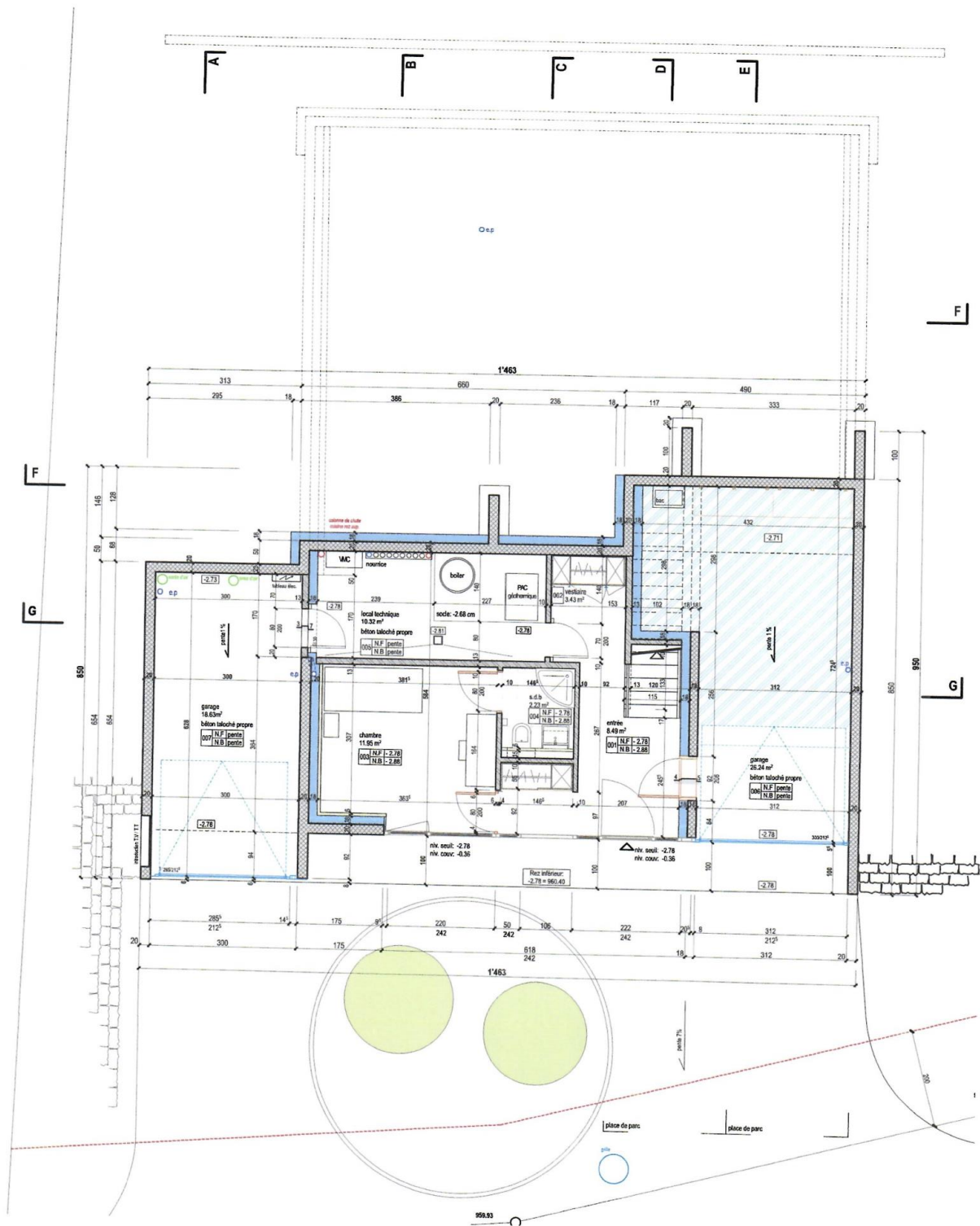

BURRI Gilbert et Arlette - Ayent / Art. 15311

Construction d'une villa individuelle

Rez inférieur

date: 28.08.2015

ech.: 1:100

DUPONT architectes SA

case postale 16 route de Moudon, 1670 Ursy tél. 021 909 10 90 fax 021 909 10 91 info@dupont-architectes.ch

dess.: P.E

execution

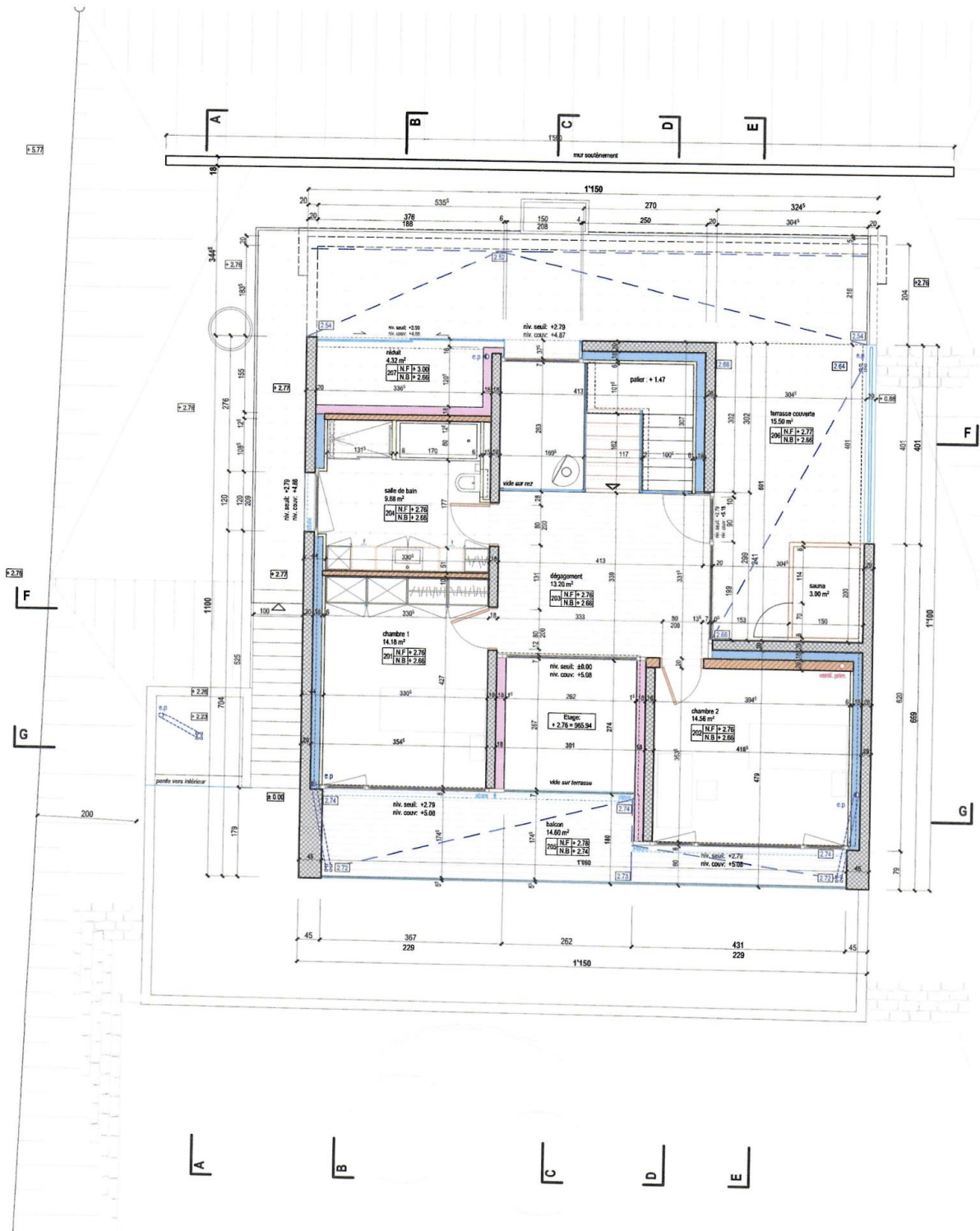

BURRI Gilbert et Arlette - Ayent / Art. 15311

Construction d'une villa individuelle

Etage

date: 28.08.2015

ech.: 1:100

DUPONT architectes SA

case postale 16 route de Moudon, 1670 Ursy tél. 021 909 10 90 fax 021 909 10 91 info@dupont-architectes.ch

dess.: P.E

execution