

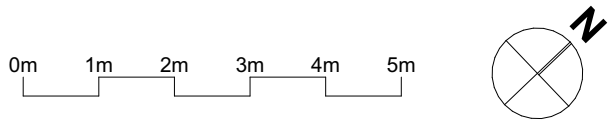

 <b>GERBER ARCHITEKTUR</b> <small>Fritz Gerber Architektur AG, Hauptstrasse 27, 3535 Schüpbach  T 034 497 21 05, info@fridu.ch, www.fridu.ch</small>	bauherr <b>Therese und Ernst Hänni-Bärtschi, Dorfstrasse 76, 3534 Signau</b>	datum <b>24.04.2026 te</b>
	objekt <b>Verkauf Liegenschaft, Dorfstrasse 76, 3534 Signau</b>	revidiert
	plan <b>Aufnahmen: Grundriss Untergeschoss 1:100</b>	plan nr. <b>2500 - A.02</b>

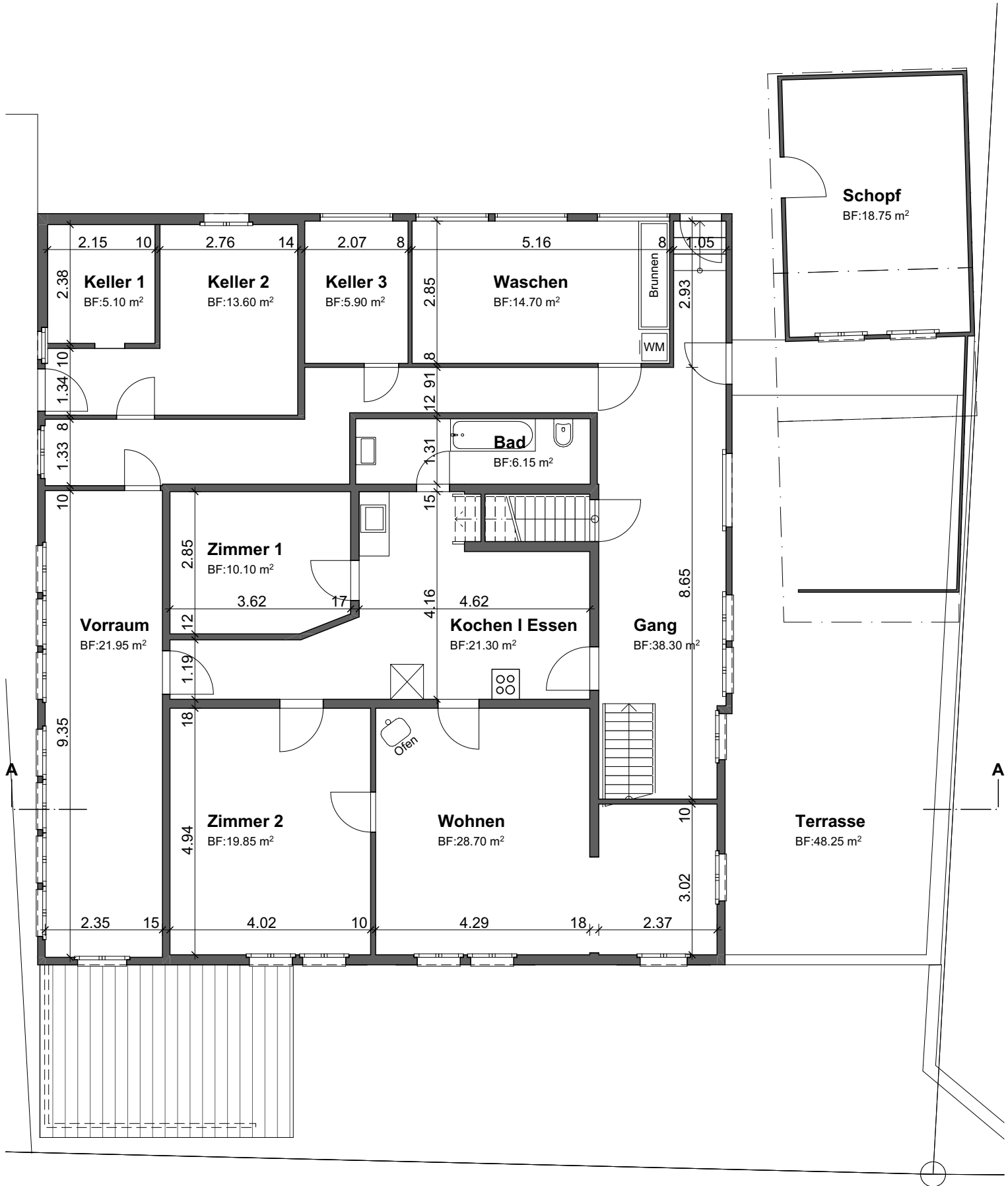

 <p><b>GERBER ARCHITEKTUR</b> Fritz Gerber Architektur AG, Hauptstrasse 27, 3535 Schüpbach T 034 497 21 05, info@fridu.ch, www.fridu.ch</p>	bauherr Therese und Ernst Hänni-Bärtschi, Dorfstrasse 76, 3534 Signau	datum 24.04.2026 te
	objekt Verkauf Liegenschaft, Dorfstrasse 76, 3534 Signau	revidiert
	plan <b>Aufnahmen: Grundriss Erdgeschoss 1:100</b>	plan nr. 2500 - A.03

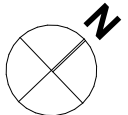
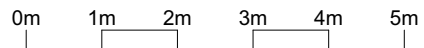
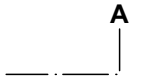
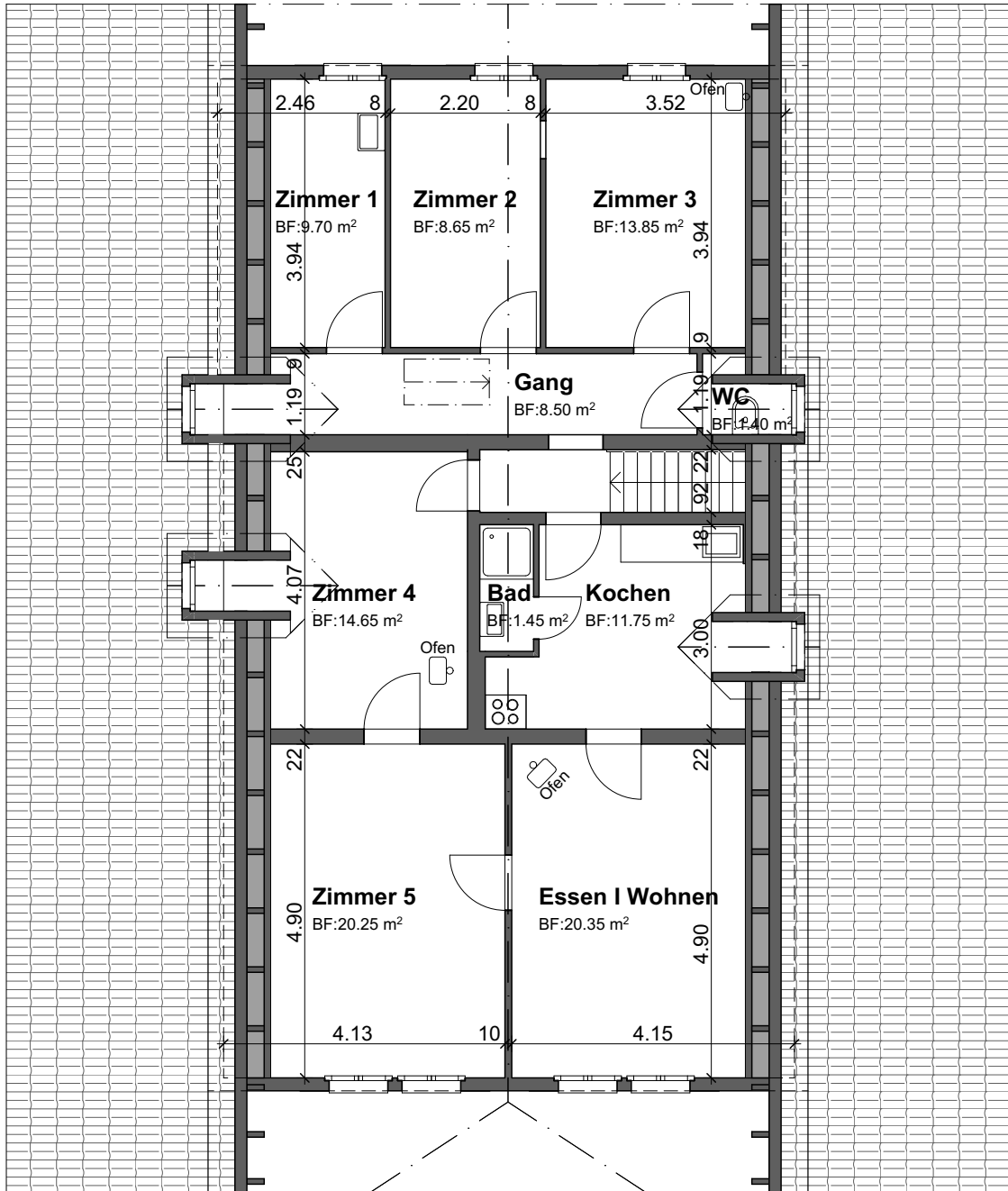

bauherr	Therese und Ernst Hänni-Bärtschi, Dorfstrasse 76, 3534 Signau	datum	24.04.2026 te
objekt	Verkauf Liegenschaft, Dorfstrasse 76, 3534 Signau	revidiert	
plan	<b>Aufnahmen: Grundriss Obergeschoss 1:100</b>	plan nr.	2500 - A.04

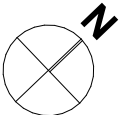
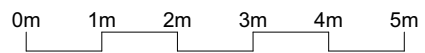
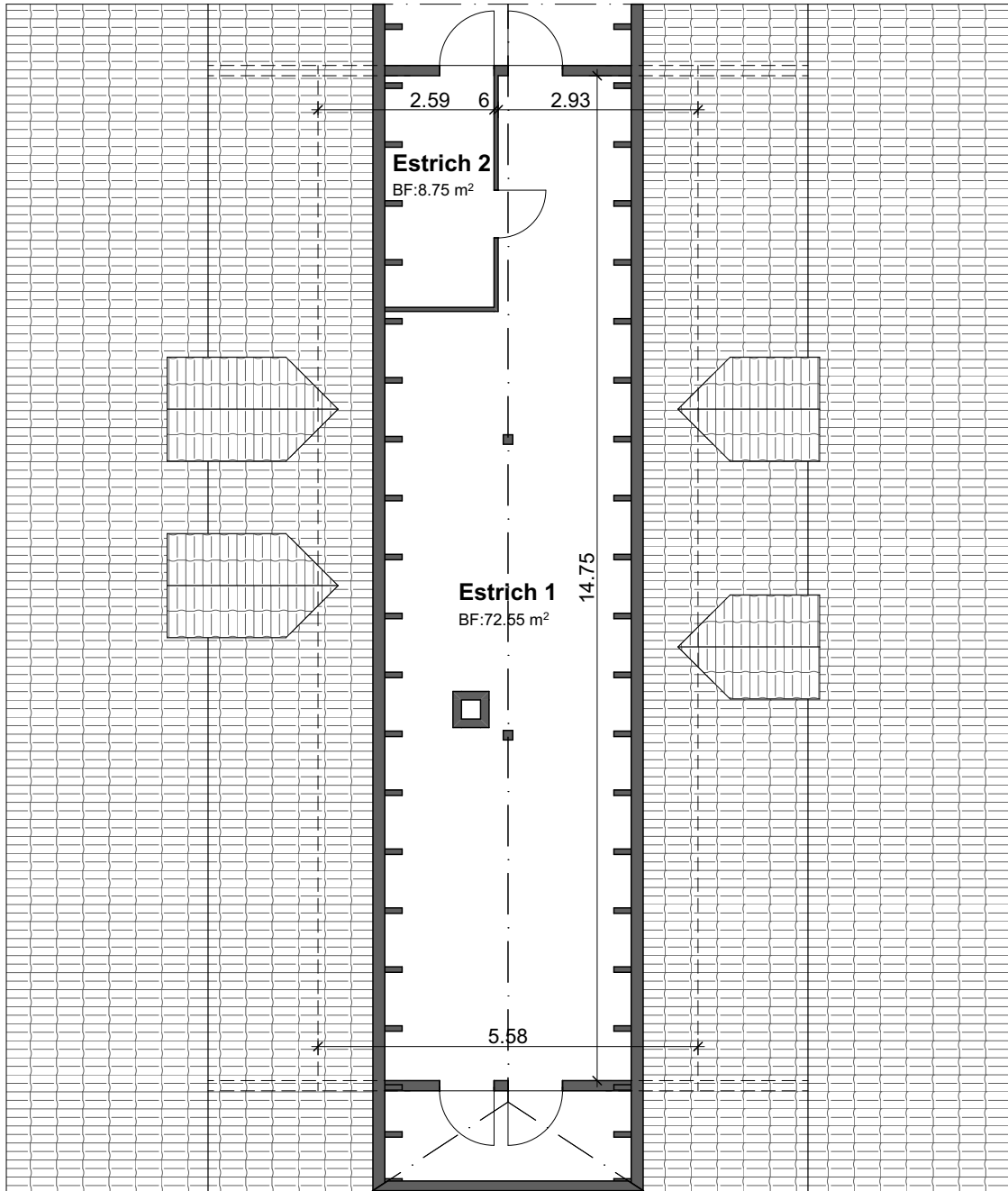

bauherr	Therese und Ernst Hänni-Bärtschi, Dorfstrasse 76, 3534 Signau	datum	24.04.2026 te
objekt	Verkauf Liegenschaft, Dorfstrasse 76, 3534 Signau	revidiert	
plan	<b>Aufnahmen: Grundriss Dachgeschoss 1:100</b>	plan nr.	2500 - A.05

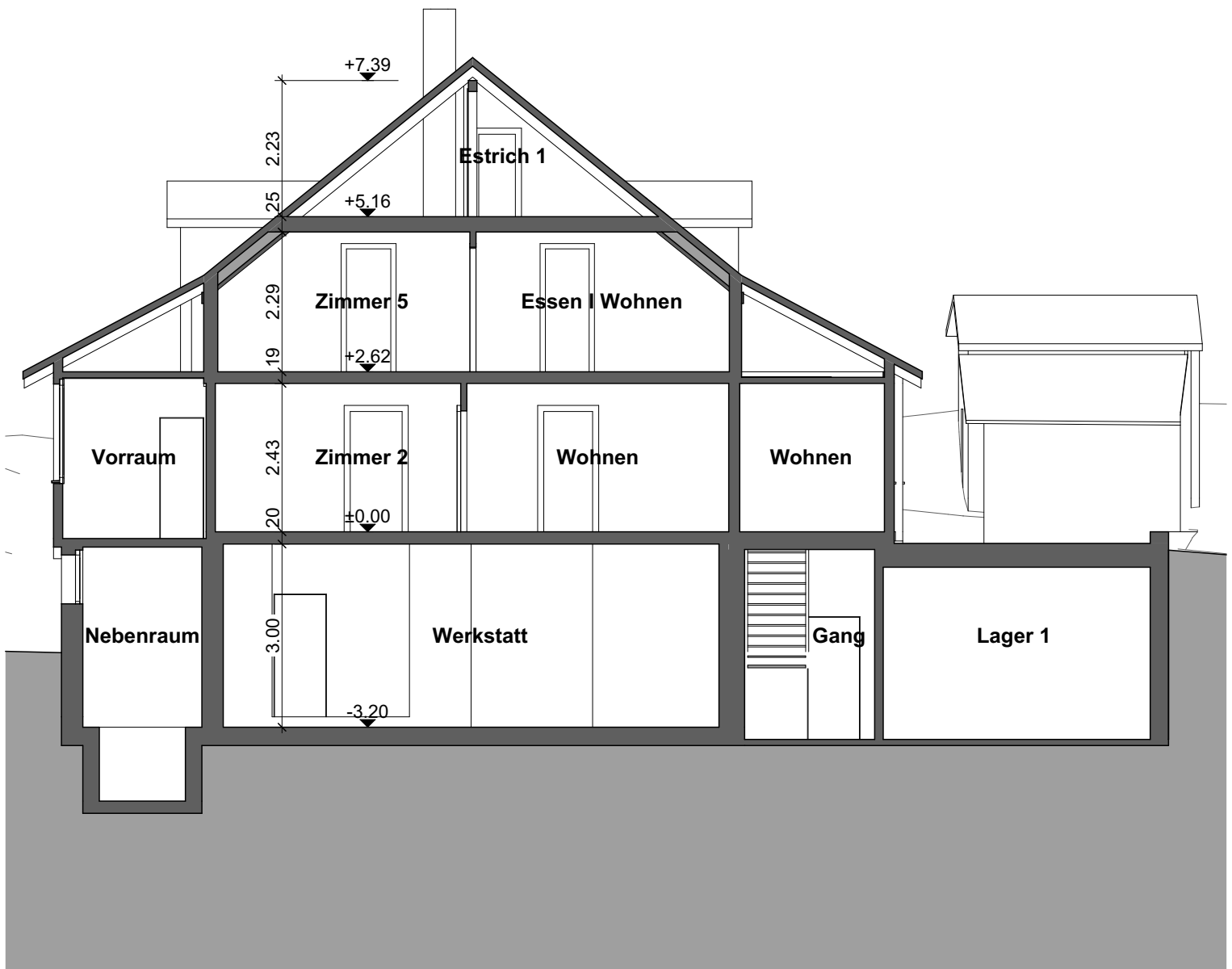

bauherr	Therese und Ernst Hänni-Bärtschi, Dorfstrasse 76, 3534 Signau	datum	24.04.2026 te
objekt	Verkauf Liegenschaft, Dorfstrasse 76, 3534 Signau	revidiert	
plan	<b>Aufnahmen: Schnitt A-A 1:100</b>	plan nr.	2500 - A.06