NEUBAU AM HÖHENWEG 65 GRUNDRISS 3. STOCK. MSTB. 1:50

BACKSTEIN
BETON
SCHLACKENST.

TÜRHÖHEN 2.12 M AB FERT. BODEN.

DIE IN DIESEM PLAN EINGESCHRIEBENEN MASSE SIND ROHMASSE!

PLAN. Nr. 756
R. Bo

FENSTER MIT „BROADBECK-STÜRZE"

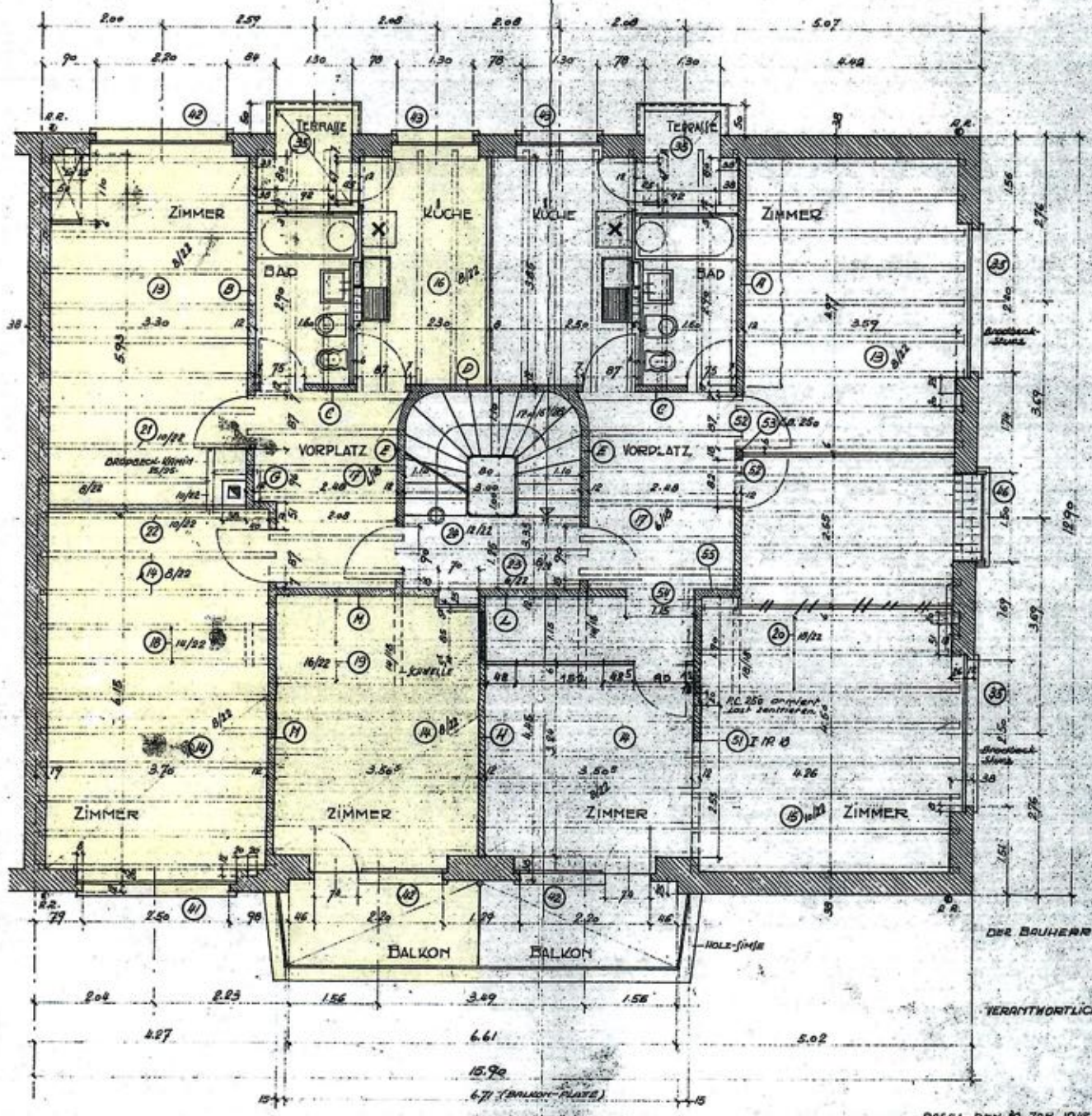

BASEL, DEN 30. JAN. 1948.
A. LÖHRER U. H. GUTBROD, ARCH.

22/46