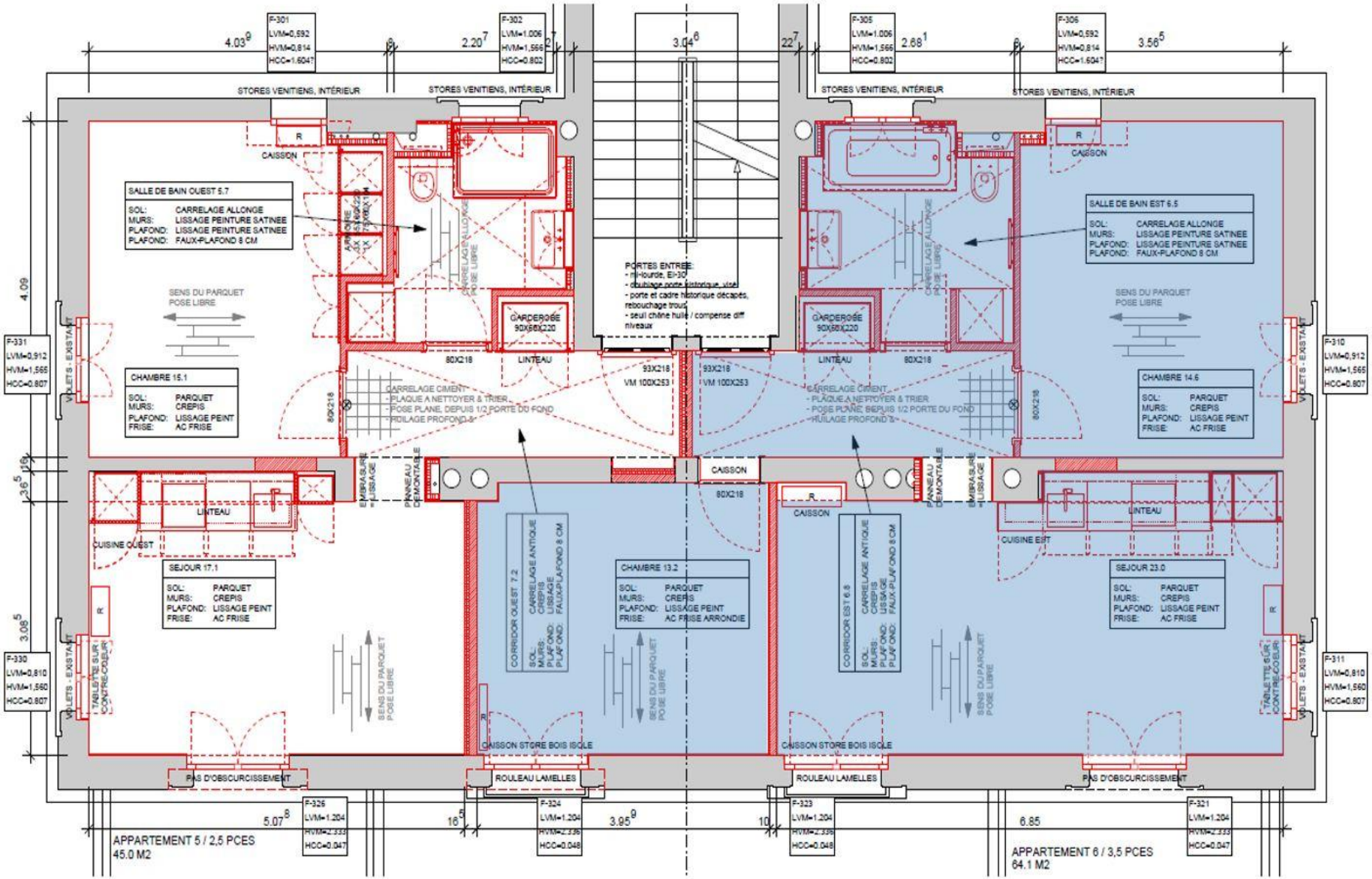
F-301
LVM=0,592
HVM=0,814
HCC=1.604?
F-302
LVM=1.006
HVM=1,566
HCC=0.802
F-305
LVM=1.006
HVM=1,566
HCC=0.802
F-306
LVM=0,592
HVM=0,814
HCC=1.604?
4.03
2.20
3.04
2.88
3.56
STORES VENITIENS, INTÉRIEUR
CAISSON
SALLE DE BAIN OUEST 5.7
SOL: CARRELAGE ALLONGE
MURS: LISSAGE PEINTURE SATINEE
PLAFOND: LISSAGE PEINTURE SATINEE
PLAFOND: FAUX-PLAFOND 8 CM
SALLE DE BAIN EST 6.5
SOL: CARRELAGE ALLONGE
MURS: LISSAGE PEINTURE SATINEE
PLAFOND: LISSAGE PEINTURE SATINEE
PLAFOND: FAUX-PLAFOND 8 CM
SENS DU PARQUET POSE LIBRE
CARRELAGE ALLONGE POSE LIBRE
GARDEROBE 90X60X220
PORTES ENTREE:
- m Hourde, EI-30
- doublage porte historique, vitré
- porte et cadre historique décapés, rebouchage trous
- seuil chêne huile / compense diff niveaux
80X218
LINTEAU
93X218
VM 100X253
CARRELAGE CIMENT
- PLAQUE A NETTOYER & TRIER
- POSE PLANE, DEPUIS 1/2 PORTE DU FOND
- HUILAGE PROFOND 3
CHAMBRE 15.1
SOL: PARQUET
MURS: CREPIS
PLAFOND: LISSAGE PEINT
FRISE: AC FRISE
CHAMBRE 14.6
SOL: PARQUET
MURS: CREPIS
PLAFOND: LISSAGE PEINT
FRISE: AC FRISE
EMBRASURE LISSAGE
PANNEAU DEMONTABLE
CUISINE OUEST
CUISINE EST
SEJOUR 17.1
SOL: PARQUET
MURS: CREPIS
PLAFOND: LISSAGE PEINT
FRISE: AC FRISE
CORRIDOR OUEST 7.2
SOL: CARRELAGE ANTIQUE
MURS: CREPIS
PLAFOND: LISSAGE
PLAFOND: FAUX-PLAFOND 8 CM
CHAMBRE 13.2
SOL: PARQUET
MURS: CREPIS
PLAFOND: LISSAGE PEINT
FRISE: AC FRISE ARRONDIE
CORRIDOR EST 6.8
SOL: CARRELAGE ANTIQUE
MURS: CREPIS
PLAFOND: LISSAGE
PLAFOND: FAUX-PLAFOND 8 CM
SEJOUR 23.0
SOL: PARQUET
MURS: CREPIS
PLAFOND: LISSAGE PEINT
FRISE: AC FRISE
VOLETS - EXISTANT
TABLETTE SUR CONTRE-COEUR
CAISSON STORE BOIS ISOLE
PAS D'OBSCURCISSEMENT
ROULEAU LAMELLES
F-331
LVM=0,912
HVM=1,565
HCC=0.807
F-330
LVM=0,810
HVM=1,560
HCC=0.807
F-310
LVM=0,912
HVM=1,565
HCC=0.807
F-311
LVM=0,810
HVM=1,560
HCC=0.807
F-326
LVM=1.204
HVM=2.333
HCC=0.047
F-324
LVM=1.204
HVM=2.336
HCC=0.048
F-323
LVM=1.204
HVM=2.336
HCC=0.048
F-321
LVM=1.204
HVM=2.333
HCC=0.047
5.07
3.95
6.85
APPARTEMENT 5 / 2,5 PCES
45.0 M2
APPARTEMENT 6 / 3,5 PCES
64.1 M2