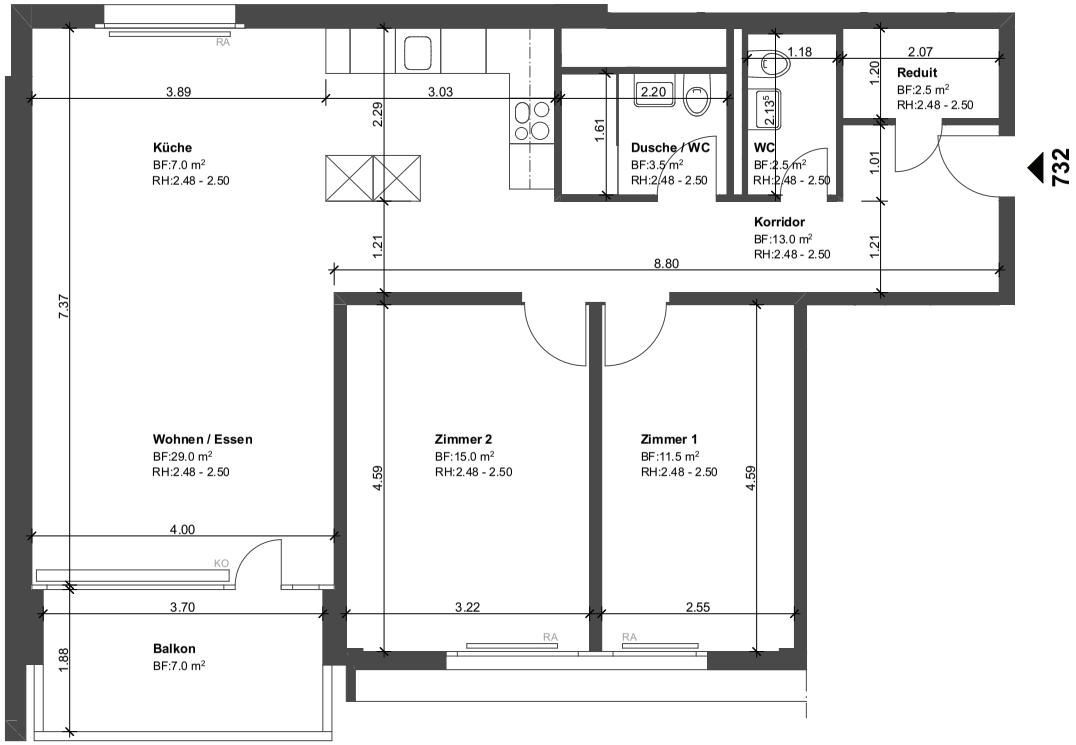

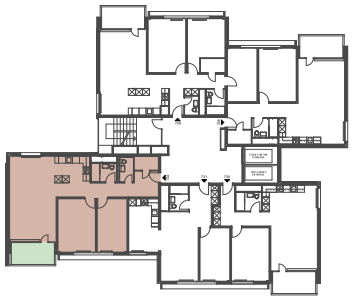

Die Flächenangaben können geringe Abweichungen aufweisen

Jupiterstrasse 45, 3015 Bern

Obergeschoss 7

Wohnung 732 / 84 m²
3.5 Zimmer - Wohnung

N

0 1 2 5