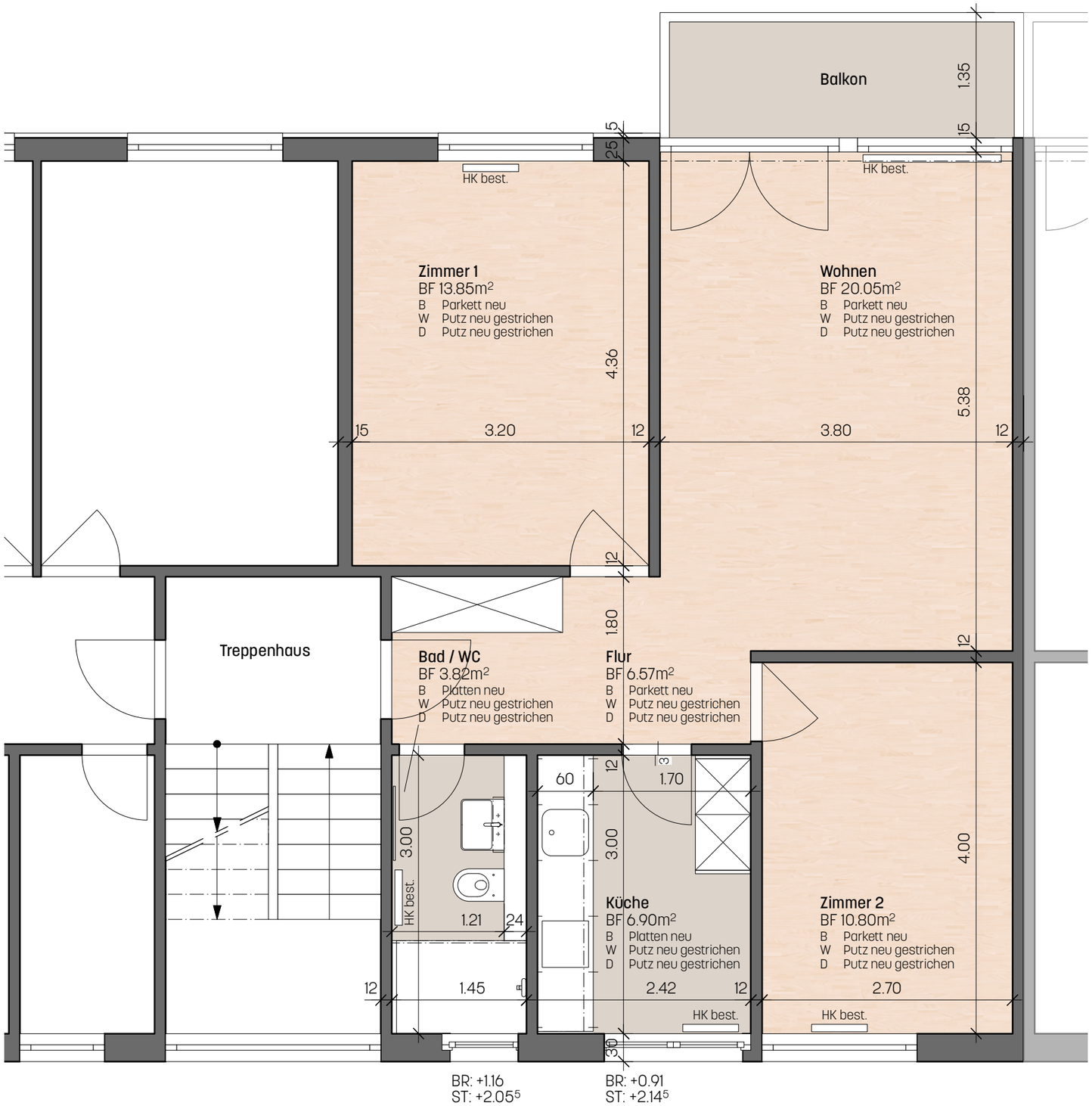

Remund Architekten AG ⌇ Schauplatzgasse 31 ⌇ 3001 Bern ⌇ 031 313 80 00 ⌇ remund-architekten.com ⌇ MWST CHE-272.449.676

Ausführungplan
Bantigerweg 1 + 3, 3123 Belp

Haus 1 1. Obergeschoss rechts

495
301

Massstab	Format	Gezeichnet	Datum
1:50	A3	ns	26.02.24