

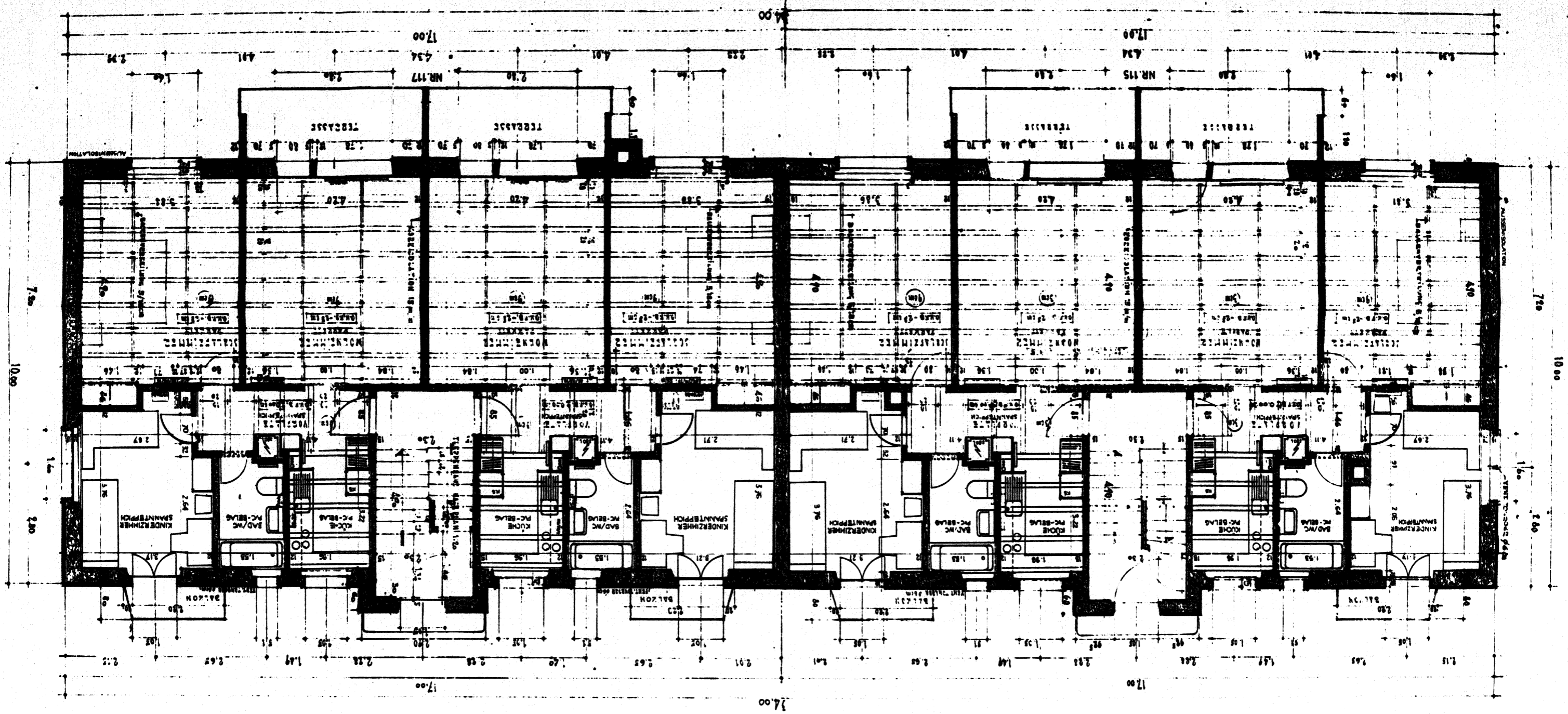



ENTWURF UND ERSTELLUNG: MAIER & O. BOENIGLARTNER



BESTEHEND  
ABBRUCH  
NEU

DER BAUHERR: Mietergenossenschaft BERN  
DER BAULEITER: [Signature]

Objekt: MPH Schlossstrasse 115/117 3008 BERN	Blatt: 11
Projekt: STOCKWERKBAU	06/96
Architekt HTL: TANZ	1:50
22.09.91 Rev	3007 Bern w 455823

6054-8  
BAUBEWILLIGUNG  
vom 2. Okt. 1991  
Planoppel des Baunspektorates  
der Stadt Bern



ENTWURF: 1977/78, 1980/81, 1981/82, 1982/83, 1983/84, 1984/85, 1985/86, 1986/87, 1987/88, 1988/89, 1989/90, 1990/91, 1991/92, 1992/93, 1993/94, 1994/95, 1995/96, 1996/97, 1997/98, 1998/99, 1999/00, 2000/01, 2001/02, 2002/03, 2003/04, 2004/05, 2005/06, 2006/07, 2007/08, 2008/09, 2009/10, 2010/11, 2011/12, 2012/13, 2013/14, 2014/15, 2015/16, 2016/17, 2017/18, 2018/19, 2019/20, 2020/21, 2021/22, 2022/23, 2023/24

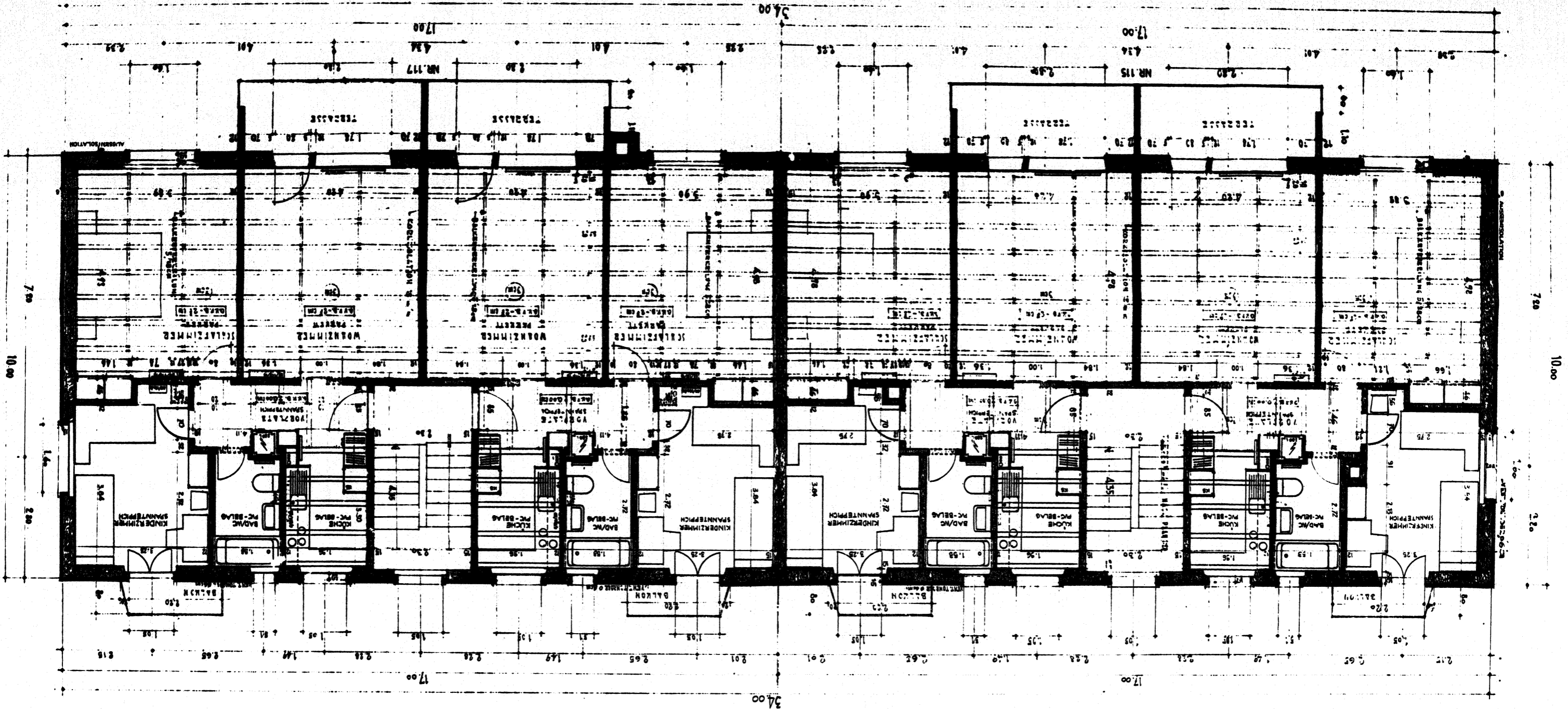

BAUBEWILLIGUNG  
vom 2. Okt. 1981  
Planappell des Bauparktores  
der Stadt Bern

6054-8

Objekt:	Mietergenossenschaft DERN Mittlergossensstrasse 119/117 3008 BERN
Bauherr:	Mietergenossenschaft DERN
Architekt HTL:	Janz
Rev:	22.04.91
Skizze:	06/66
Maßstab:	1:50
Projekt:	PROJEKT STÖCKWERKUMBAU
Grundriss:	GRUNDRISS 1.+2. OBERGESCHOSS
Architekt HTL:	Janz
Rev:	22.04.91
Objekt:	Mietergenossenschaft DERN Mittlergossensstrasse 119/117 3008 BERN

DER BAUHERR: Mietergenossenschaft  
DER BAULEITER: *[Signature]*

BESTEHEND  
ABBRUCH  
NEU





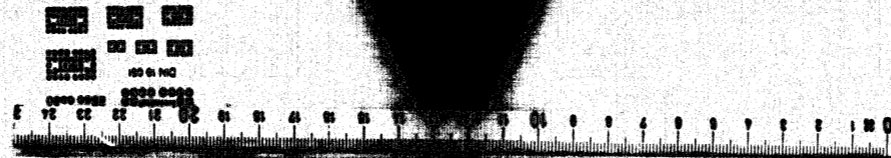

Original schenkt Leiber

HÖHEN NACH LADEN-WEISE (NORM) IM VERHÄLTNISS ZUR LADEN-WEISE ± 0,00 = 544,07

LÄNGEN MASSE UND FORMEN ABMESSUNGEN UND ANZEIGEN SIND ERHÄLTEN

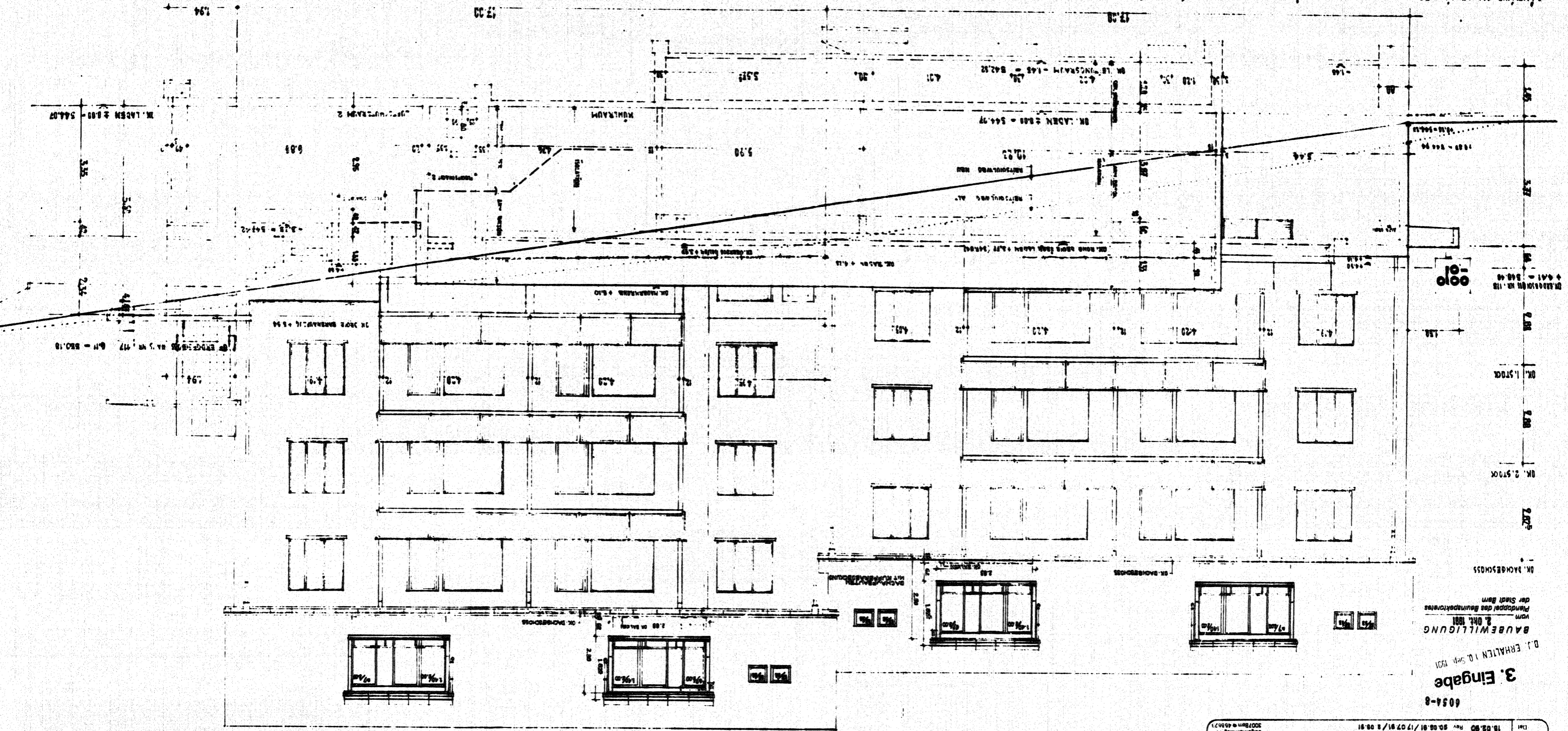

3. Eingabe  
D.J. ERHALTEN 10. APR. 1951  
BAUVERWALTUNG  
vom 8. Okt. 1951  
Planpaß des Baunspätereines  
der Stadt Bern  
0054-8

Objekt	MFR SCHLOSSSTRASSE 18/17 3008 BERN
Bezeichnet	MITERRÜCKENSTRASSE BERN
Chf.	JI
Chf.	90/48
Objekt	PROJEKT AUSBAU DACHGESCHOSS
Chf.	1:50
Mst.	WESTPASSADE
Chf.	18.02.50
Rev.	20.08.51 / 17.07.51 / 1.08.51
Architekt	L. LÖTZ
Architekt Nr.	3007 Bern (4847)

DER BAUHERR: Mietergenossenschaft  
DER BAULEITER: *[Signature]*

RESTRIKTIONEN  
ABBRUCH  
NEU

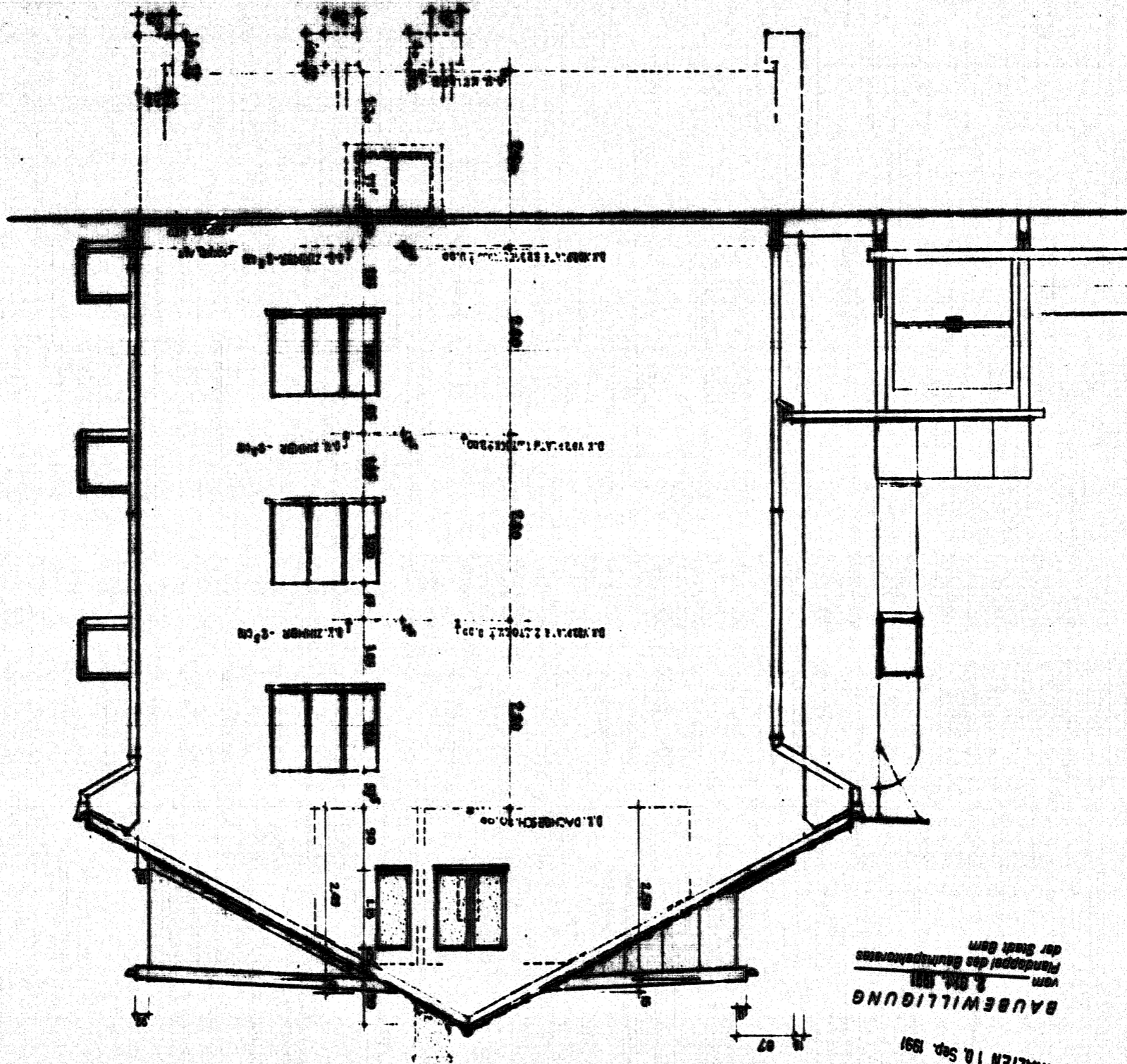

6054-8  
 3. Eingabe  
 B.J. ERHALTEN 10. Sep. 1991  
 BAUBEWILLIGUNG  
 vom 8. Okt. 1991  
 Protokoll des Bauausschusses  
 der Stadt Bam

ASSRUCH  
 NEU



DER BAULEITER: *[Handwritten signature]*  
*[Handwritten notes]*

METERGENOSSENSCHAFT BERLN Behren	11. 28/43 PROJEKT AUSSEN DACHSCHLOSS SÜDFASSADE LONZ	18.02.90 1:50 18.02.90 / 17.07.91 / 1.09.91	Dtl. Nr. Qd. Gd. Gd.
-------------------------------------	--	---	----------------------------------

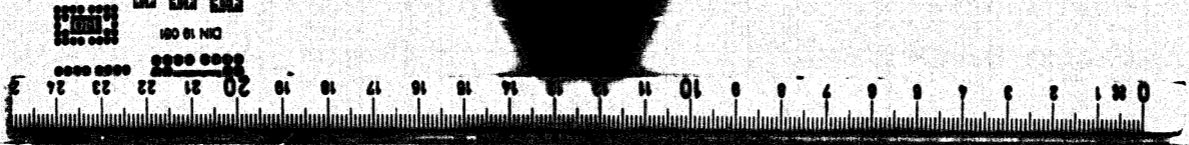

HÖHEN NACH LADEN-ANBAU (KONSUM) BK. FERTIGER BODEN LADEN ± 0.00 = 544.89

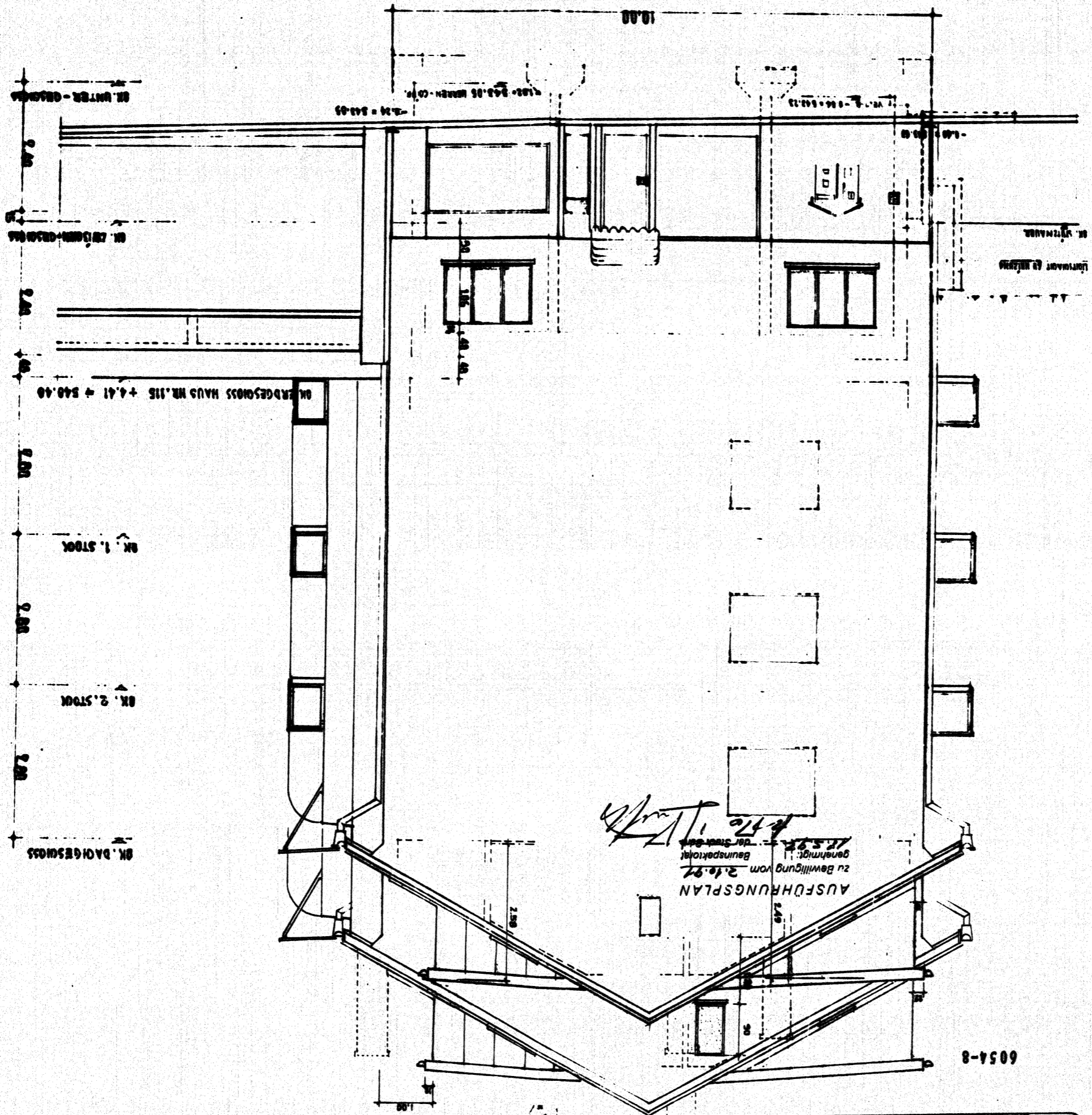

AUSFÜHRUNGSPLAN  
zu Bewilligung vom 2.10.92  
Genehmigt:  
Baunsp.akt.  
11.5.92  
Dr. Stroh

6054-8

Gr:	41/48	PROJEKT AUSBAU DACHGESCHOSS	Architekt HTL LONZ Bürgerheimweg 14 3007 Bern # 45623
Mst:	1:50	NORDFASSADE	DER ARCHITEKT:
Dat:	18.08.90	Rev. 28.08.91/17.07.91/2.09.91/27.04.92	

Original schlecht lesbar

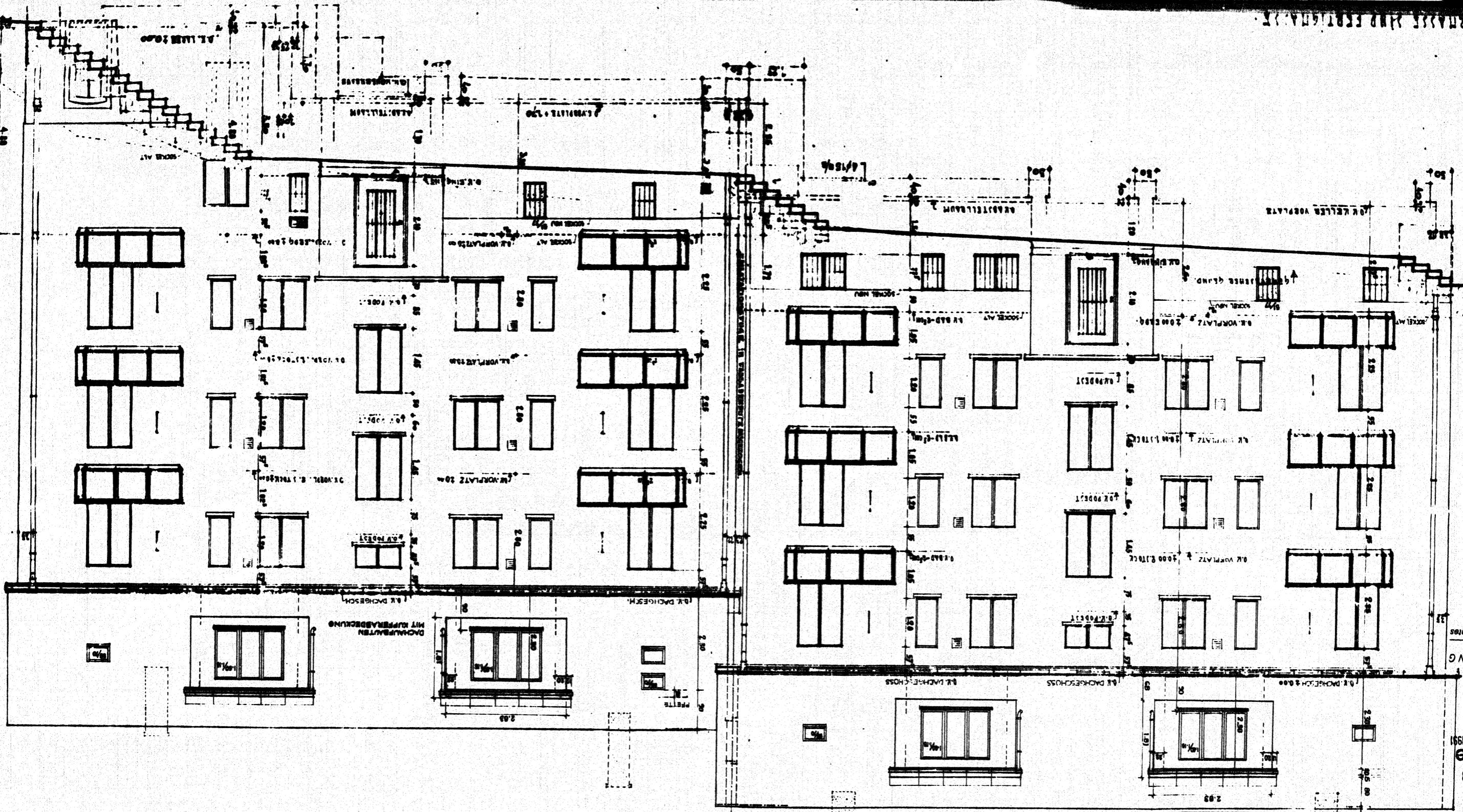
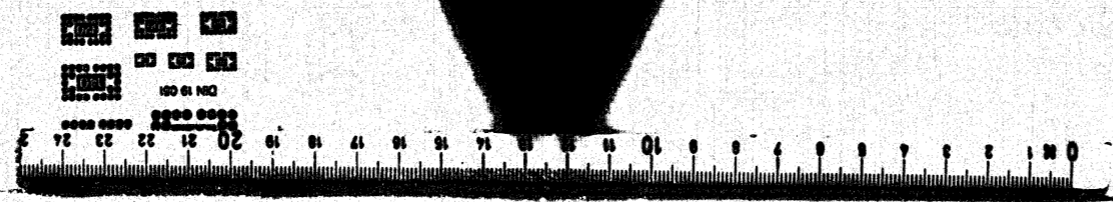

LEGENDE:  
BESTEHEND  
ABBRUCH  
NEU

DER BAUHERR: Mietergenossenschaft  
BERN  
DER BAULEITER: *[Signature]*

Objekt:	MFH SCHLOSSSTRASSE 115/117 3008 BERN
Bauherr:	MIETERGENOSSENSCHAFT BERN
Dat:	18.02.90
Rev:	12.03.91 / 20.06.91 / 17.07.91 / 12.09.91
Architekt:	LANZ
Architekt Nr.:	3007 Bern #45623
Grt:	JL
Gro:	02/43
Mst:	1:50
OSTFASSADE	
PROJEKT AUSBAU DACHGESCHOSS	

BAUWEILLIGUNG  
vom 2. Okt. 1991  
der Stadt Bern  
Planappell des Baudepartementes

6054-8  
3. Eingabe  
B.J. ERHALTEN 10. Sep. 1991

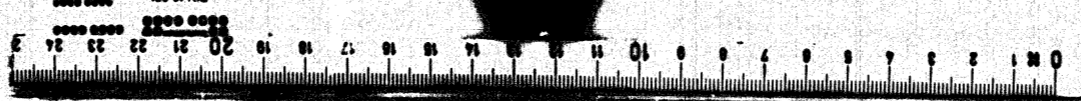

Original schlicht lesbar

STADTBAUAMT DER STADT BERGAMOBIEN - MAUER 117 UND 115

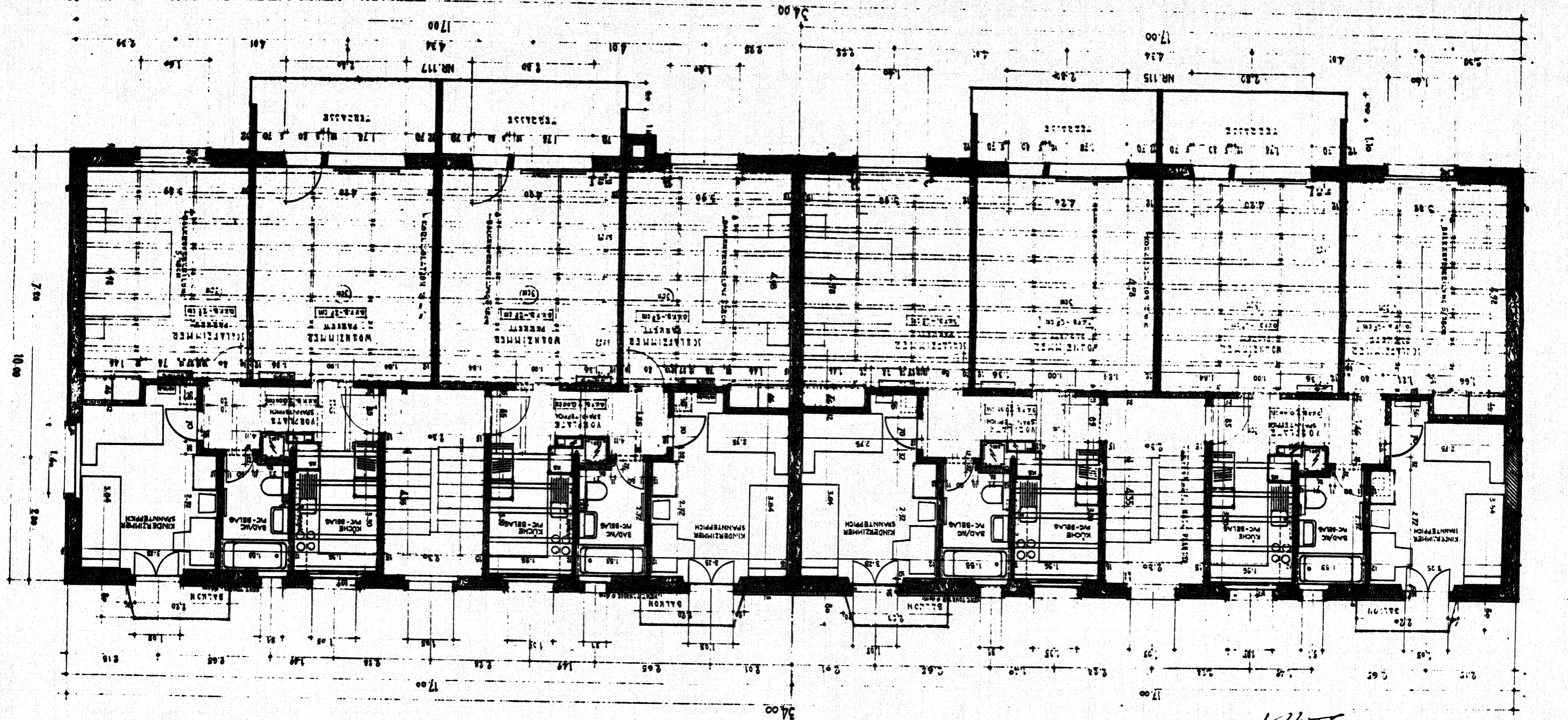

LEGENDE:  
BESTEHEND  
ABRUCH  
NEU

DER BAUHERR : MIETWIRTSCHAFT BERGAMOBIEN  
DER ARCHITECT : *[Signature]*

Objekt	MFH SCHLOSSSTRASSE 115/117 3008 BERGAMOBIEN
Bauherr	MIETWIRTSCHAFT BERGAMOBIEN
Jahr	11/84
Projekt	STOCKWERKUNDBAU
Blatt	04/46
Skala	1:50
GRUNDRISSE 1.+2. OBERGESCHOSS	
Architekt	TLWZ
Blatt	14
Revidiert	27.09.82
Revidiert	20.09.81

AUSFÜHRUNGSPLAN  
zu Bewilligung vom 27.9.82  
Genehmigt  
der Stadt Bergamobien

6054-8