

ER MIT AUTORED WERKSTÄTTEN IN TEELEN

1:100

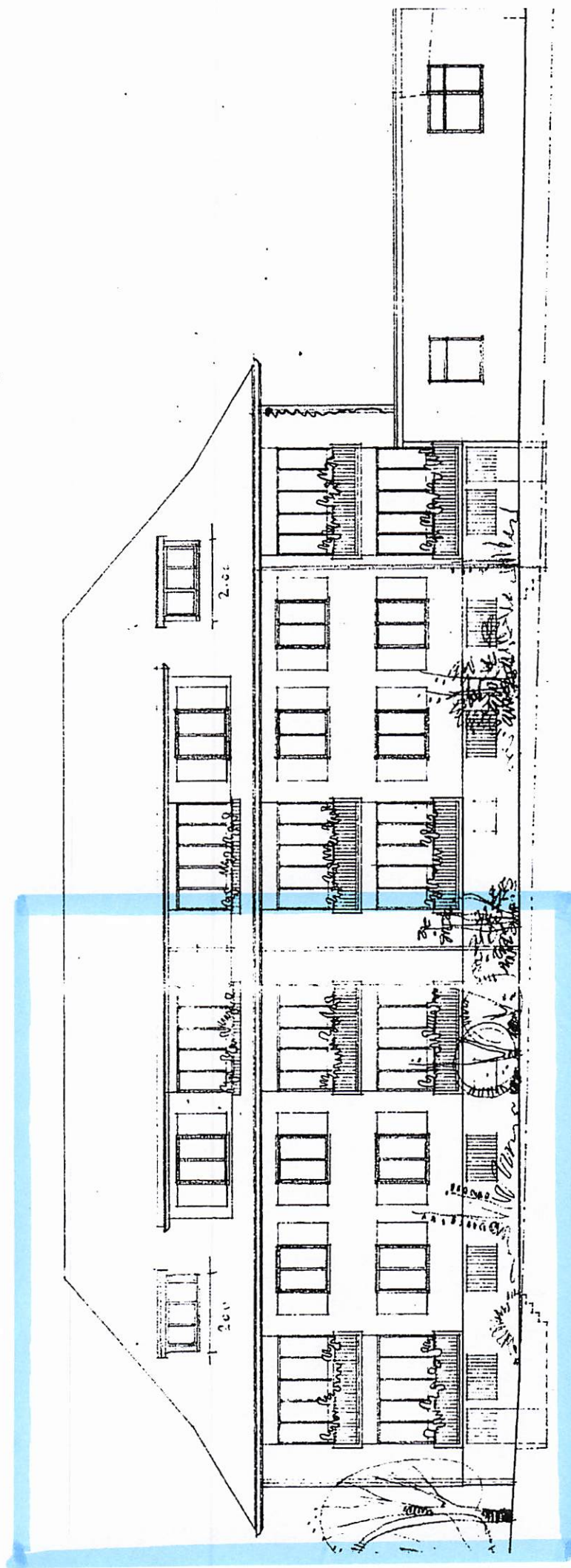

1030
A. Schmid

A.F. BÜRCKI, A
BERN, 8.5.195

GEMEINDE ITTIGEN

Baugesuch

Grundstücke mit unterstrichenen Nummern sind noch nicht rechtsgültig!

Ittigen, 6.12.2022 X L. Hovisberger

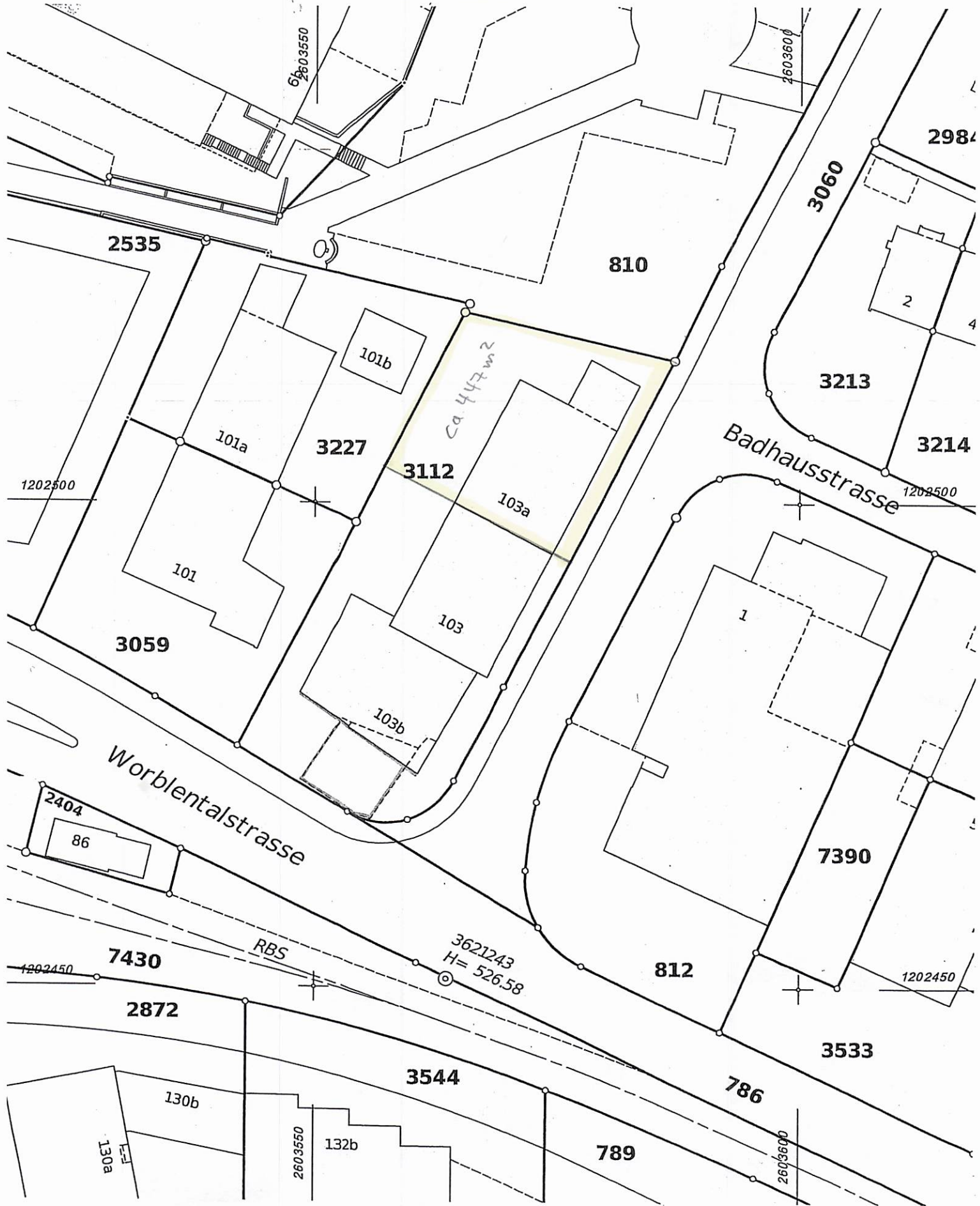

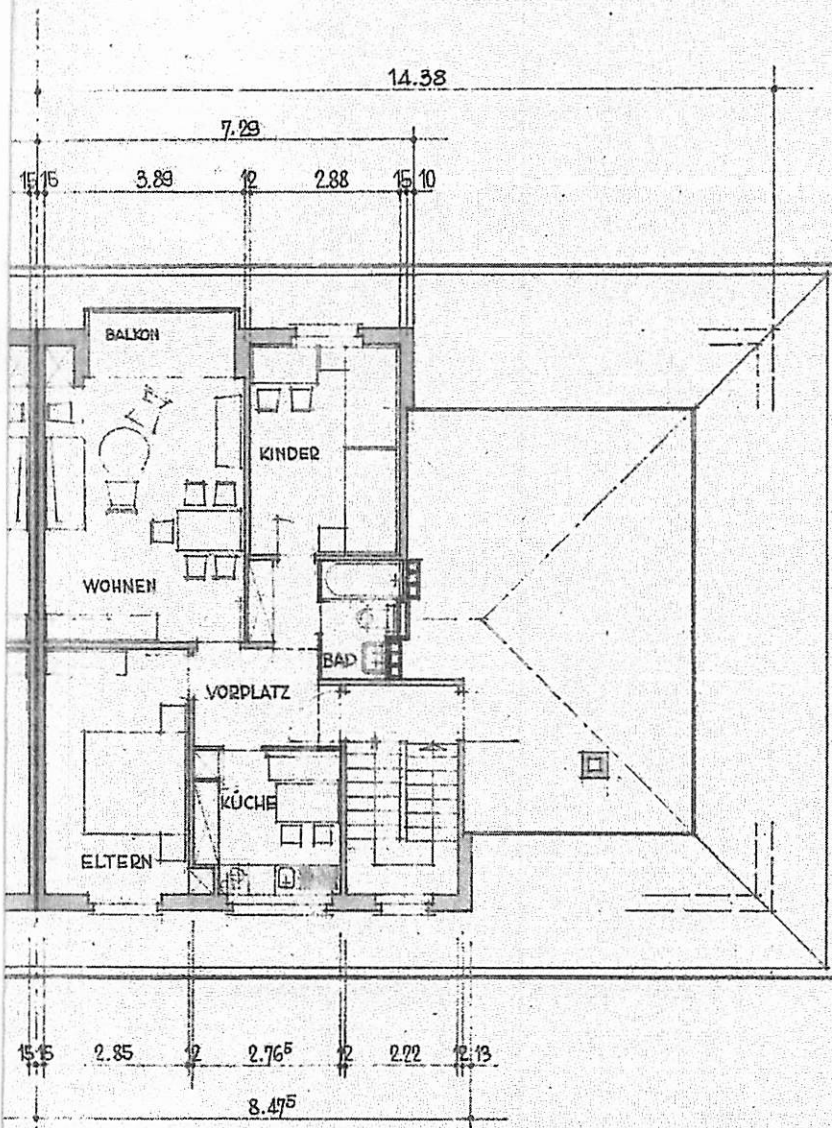

Estrich ausgebaut

A. F. BÜRKI, ARCHITEKT, NONBIJOUSTRASSE 14, BER
 BERN, 10. 5. 1955 PLAN NR. 91/25 FORMAT 42/30

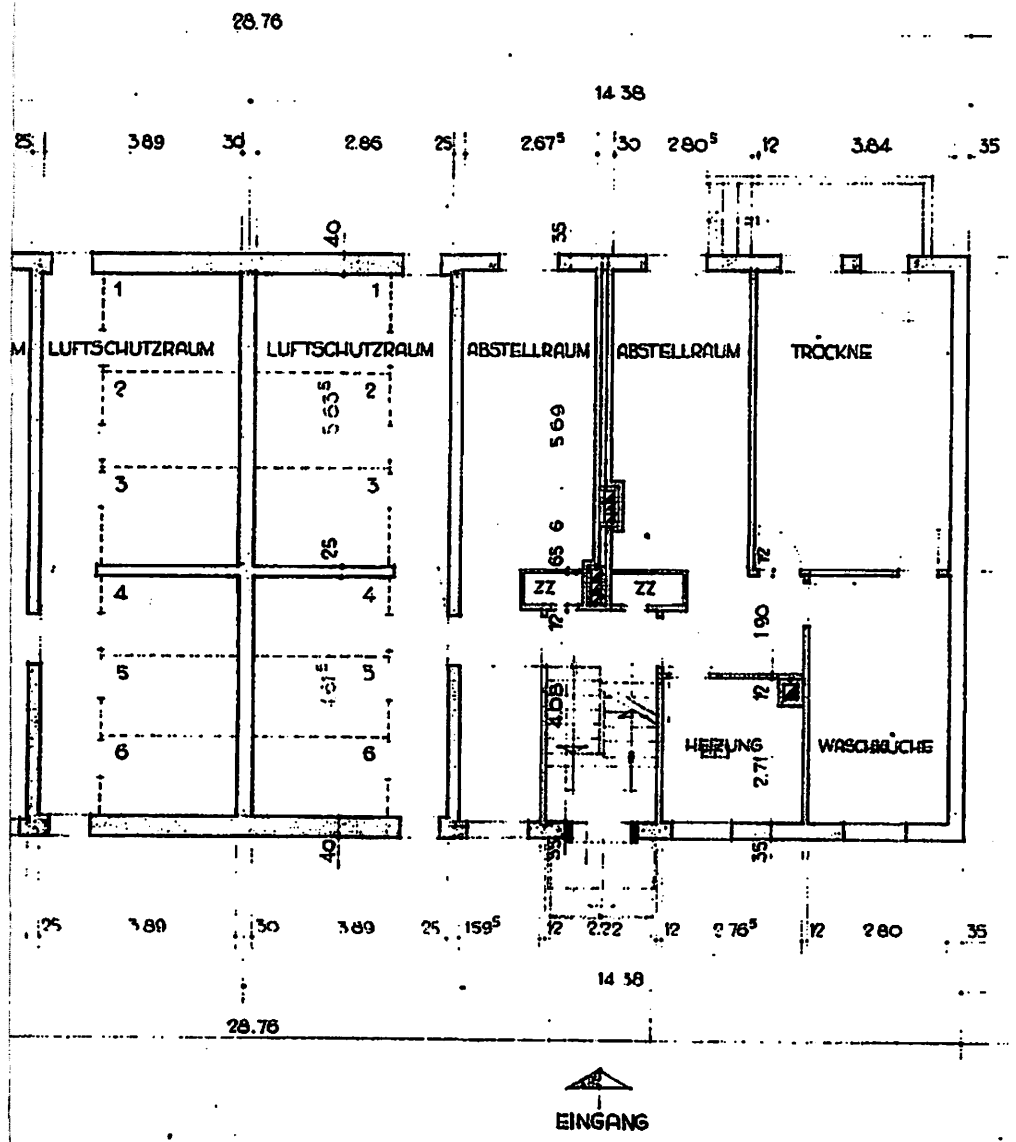

2-5 FEN. HAUSER MIT AUTOLEDER WERKSTATT IN LITZEN

SCHNITT, FASSADEN

1:100

DIE BAUHERRSCHAFT:

DER ARCHITEKT:

Altmann

QUERSCHNITT

