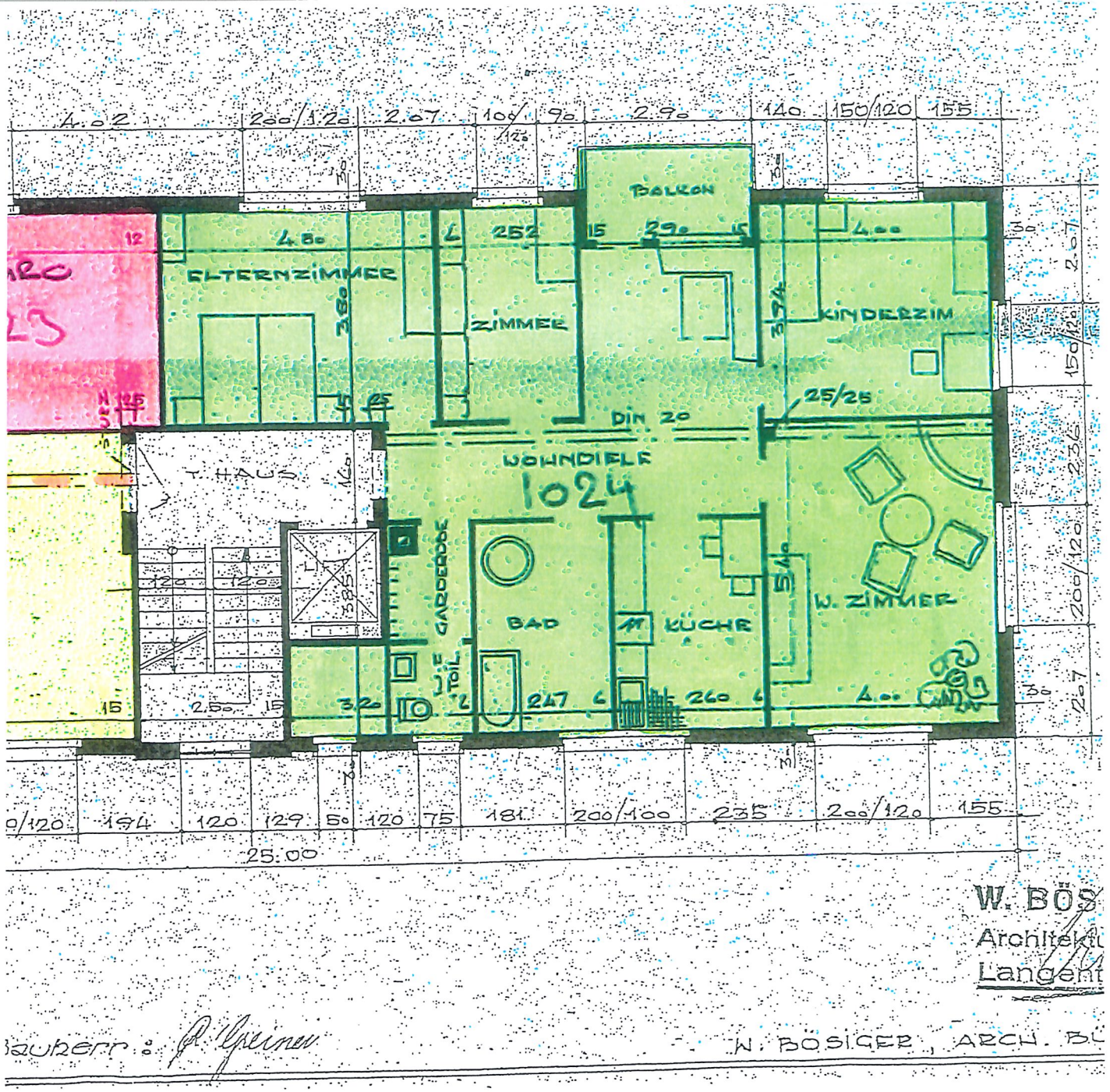

BALKON
ELTERNZIMMER
ZIMMER
KINDERZIM
DIN 20
WOHNDIELE
1024
T. HAUS
GARDEROBE
BAD
KÜCHE
W. ZIMMER
W.C. TOIL
25.00
W. BÖS
Architektu
Langent
Bauherr:
W. BÖSIGER, ARCH. BÜ