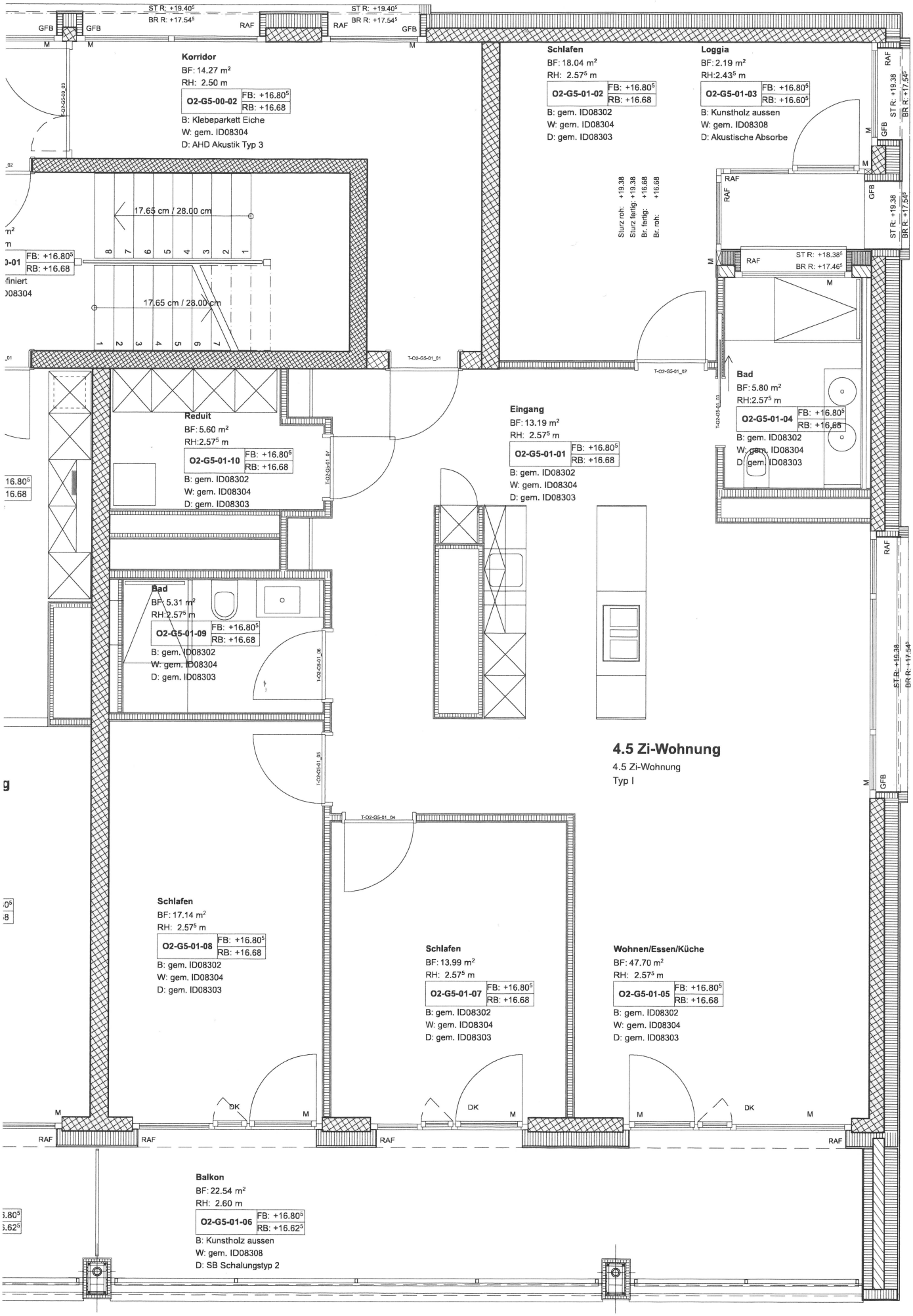
ST R: +19.40⁵
BR R: +17.54⁵
GFB
RAF
M
Korridor
BF: 14.27 m²
RH: 2.50 m
O2-G5-00-02
FB: +16.80⁵
RB: +16.68
B: Klebeparkett Eiche
W: gem. ID08304
D: AHD Akustik Typ 3
Schlafen
BF: 18.04 m²
RH: 2.57⁵ m
O2-G5-01-02
FB: +16.80⁵
RB: +16.68
B: gem. ID08302
W: gem. ID08304
D: gem. ID08303
Loggia
BF: 2.19 m²
RH:2.43⁵ m
O2-G5-01-03
FB: +16.80⁵
RB: +16.60⁵
B: Kunstholz aussen
W: gem. ID08308
D: Akustische Absorbe
ST R: +19.38
BR R: +17.54⁵
Sturz roh: +19.38
Sturz fertig: +19.38
Br. fertig: +16.68
Br. roh: +16.68
17.65 cm / 28.00 cm
ST R: +18.38⁵
BR R: +17.46⁵
T-O2-G5-01_01
T-O2-G5-01_02
Bad
BF: 5.80 m²
RH:2.57⁵ m
O2-G5-01-04
FB: +16.80⁵
RB: +16.68
B: gem. ID08302
W: gem. ID08304
D: gem. ID08303
Reduit
BF: 5.60 m²
RH:2.57⁵ m
O2-G5-01-10
FB: +16.80⁵
RB: +16.68
B: gem. ID08302
W: gem. ID08304
D: gem. ID08303
Eingang
BF: 13.19 m²
RH: 2.57⁵ m
O2-G5-01-01
FB: +16.80⁵
RB: +16.68
B: gem. ID08302
W: gem. ID08304
D: gem. ID08303
Bad
BF: 5.31 m²
RH:2.57⁵ m
O2-G5-01-09
FB: +16.80⁵
RB: +16.68
B: gem. ID08302
W: gem. ID08304
D: gem. ID08303
4.5 Zi-Wohnung
4.5 Zi-Wohnung
Typ I
T-O2-G5-01_04
Schlafen
BF: 17.14 m²
RH: 2.57⁵ m
O2-G5-01-08
FB: +16.80⁵
RB: +16.68
B: gem. ID08302
W: gem. ID08304
D: gem. ID08303
Schlafen
BF: 13.99 m²
RH: 2.57⁵ m
O2-G5-01-07
FB: +16.80⁵
RB: +16.68
B: gem. ID08302
W: gem. ID08304
D: gem. ID08303
Wohnen/Essen/Küche
BF: 47.70 m²
RH: 2.57⁵ m
O2-G5-01-05
FB: +16.80⁵
RB: +16.68
B: gem. ID08302
W: gem. ID08304
D: gem. ID08303
DK
Balkon
BF: 22.54 m²
RH: 2.60 m
O2-G5-01-06
FB: +16.80⁵
RB: +16.62⁵
B: Kunstholz aussen
W: gem. ID08308
D: SB Schalungstyp 2