Projekt: **Neubau EFH**

Bauherrschaft: Hauri Haus 4 Guthauser
Sarmenstorferstrasse
5707 Seengen

Architekt: RP Architekten Seengen

HOLZBAU
Stadelmann Stutz

Grundriss EG

Auftrags Nr.:

Datum: 22.01.2024

Planformat: A4

Massstab: 1 : 50

Kontakt: Remo Müller
rmu@sta-st.ch
056 588 05 44
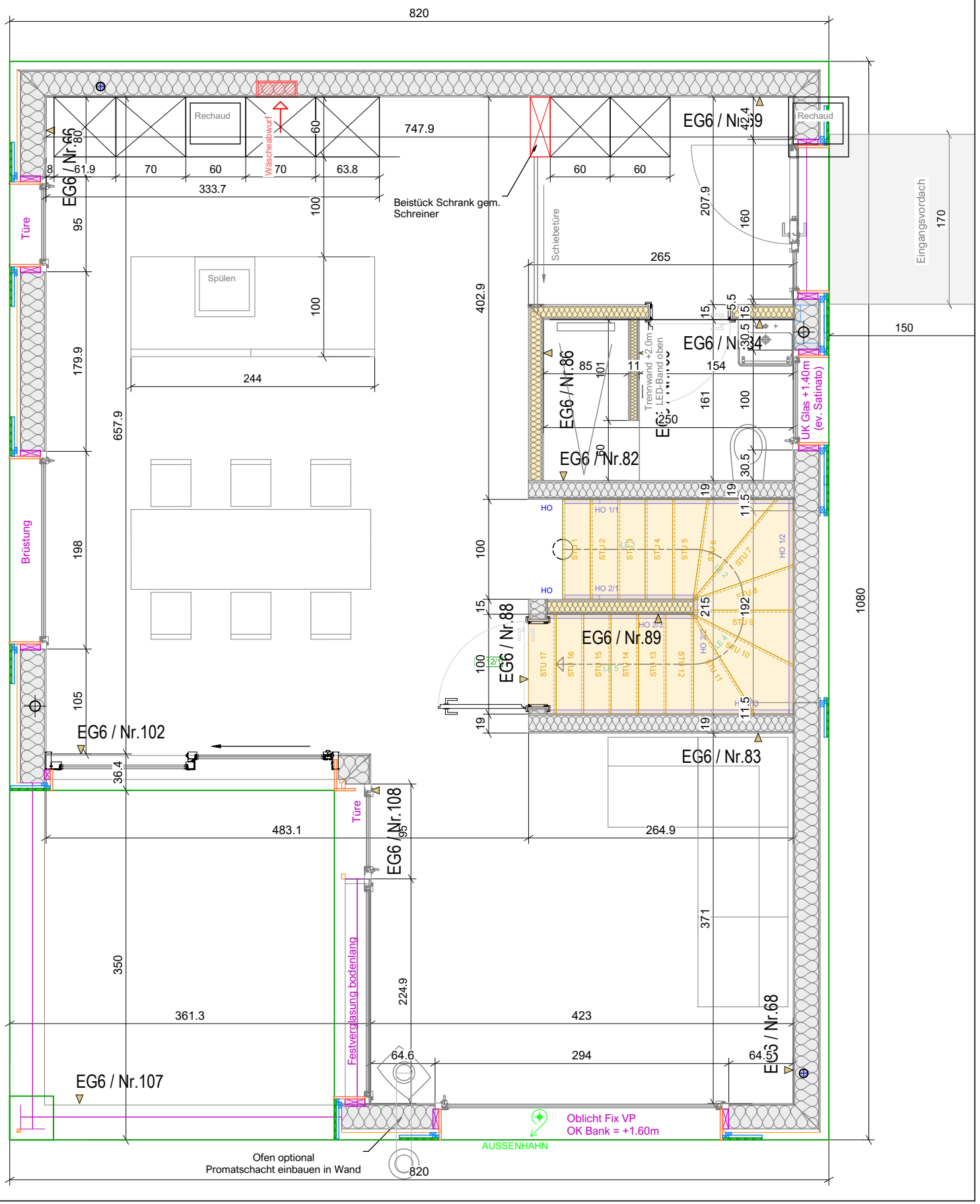
Stadelmann Stutz AG Bruggmattweg 12 5615 Fahrwangen T+41(0)56 667 33 04 info@sta-st.ch www.sta-st.ch