Projekt: **Neubau EFH**

Bauherrschaft: Haus 1
Sarmenstorferstrasse
5707 Seengen

Architekt: wo architekten gmbh luzern

HOLZBAU
Stadelmann Stutz

Haus 1_Grundrisse

Auftrags Nr.:
Datum: 23.03.2023
Planformat: benutzerdef. Format
Massstab: 1 : 50
Kontakt: Simon Werthmüller
swe@sta-st.ch
056 588 05 46

Stadelmann Stutz AG Bruggmattweg 12 5615 Fahrwangen T+41(0)56 667 33 04 info@sta-st.ch www.sta-st.ch

Revidiert:
13.3.2023: Gemäss Besprechung bei Sta-St

Grundriss UG

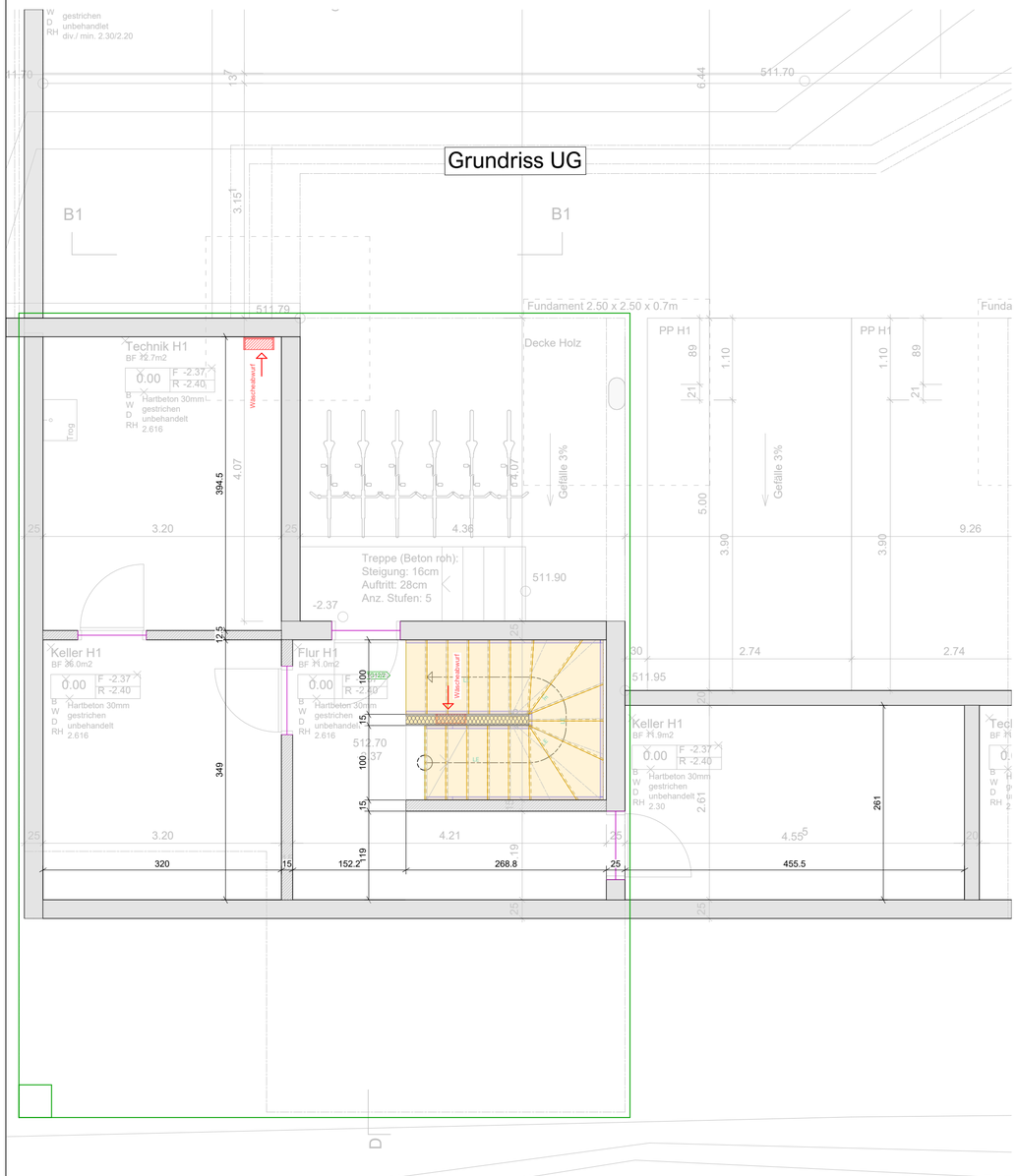

Grundriss EG

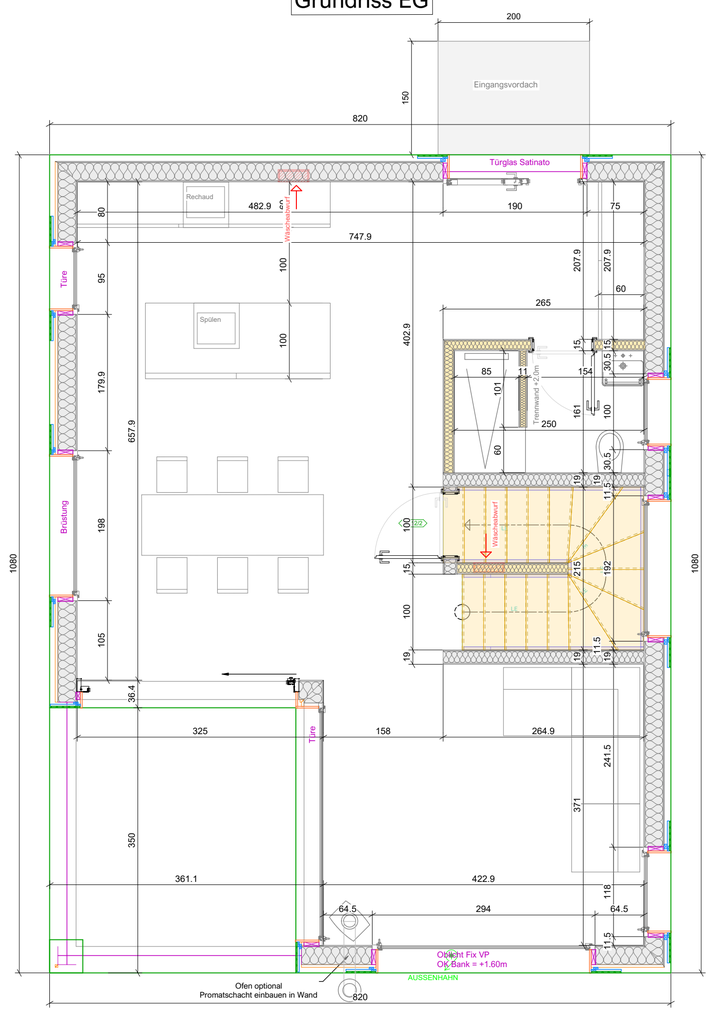
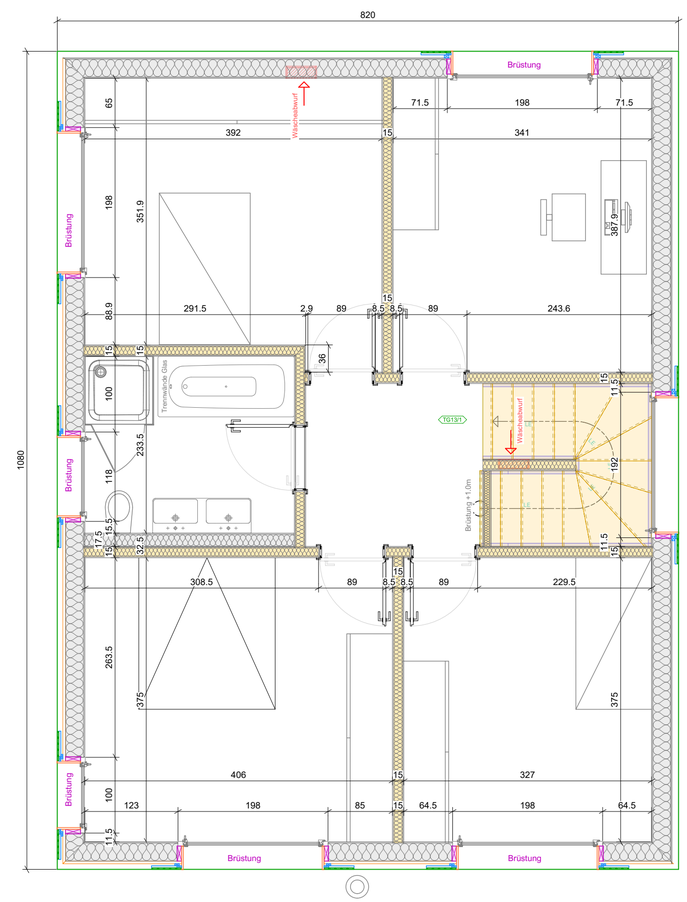
Grundriss OG