ARCHITEKTUR AG

OBJEKT:
Überbauung Schützenmatte, Langnaustrasse 31, 3436 Zollbrück
Projekt Neubau Mehrfamilienhaus
BAUHERR:
Q 86 AG, Fansrütistrasse 27, 3550 Langnau

PLANNUMMER:	PLANBEZEICHNUNG:	PROJEKTSTUFE:
823-18	**Grundriss UG**	**Dokupläne**

DATUM:	GEZEICHNET:	REVIDIERT:	PARZELLEN NR.	FLÄCHE M²	PLANGRÖSSE:	MASSSTAB:
20.01.17	ar		119	1960	A4	1:100

INDIVIDUELLE ARCHITEKTUR

PP ARCHITEKTUR AG
Hauptstrasse 141
6182 Escholzmatt
+41 (0)41 429 00 10

PP ARCHITEKTUR AG
Alleestrasse 10
3550 Langnau
+41 (0)34 402 66 82
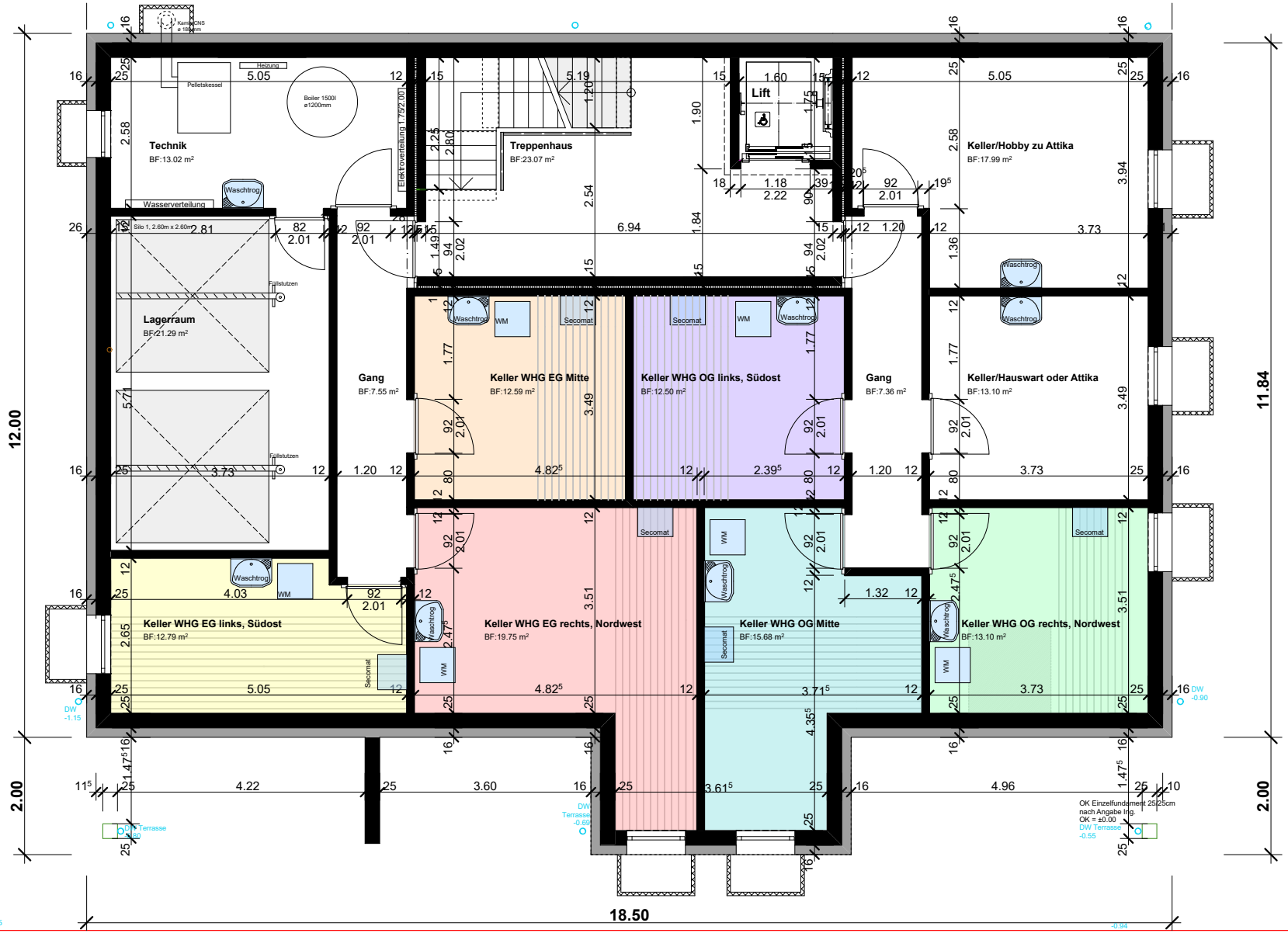
pp@pp-architektur.ch
www.architektur-portmann.ch
MWST CHE-106.548.805