MAISONS SUPERPOSEES MOUTIER

M. CLAUDE CANDOLFI MOUTIER

MAISON "3" ECH. 1/50

MOUTIER, LE 20 AOUT 1975

BUREAU D'ARCHITECTURE
WILLY BOIVIN 2740 MOUTIER
Rue centrale 31 ✆ 032 93 24 23

CORRIGE LE 17 SEPTEMBRE 1975

CORRIGE LE 3 OCTOBRE 1975

FINI / BRUT — SUR CHAPE / SUR DALLE

ATTENTION, TOUTES LES PIECES SONT SANS SEUILS

V.F.: VIDE FINI

TOUTES LES COTES SONT BRUTES SAUF INDICATIONS SPECIALES

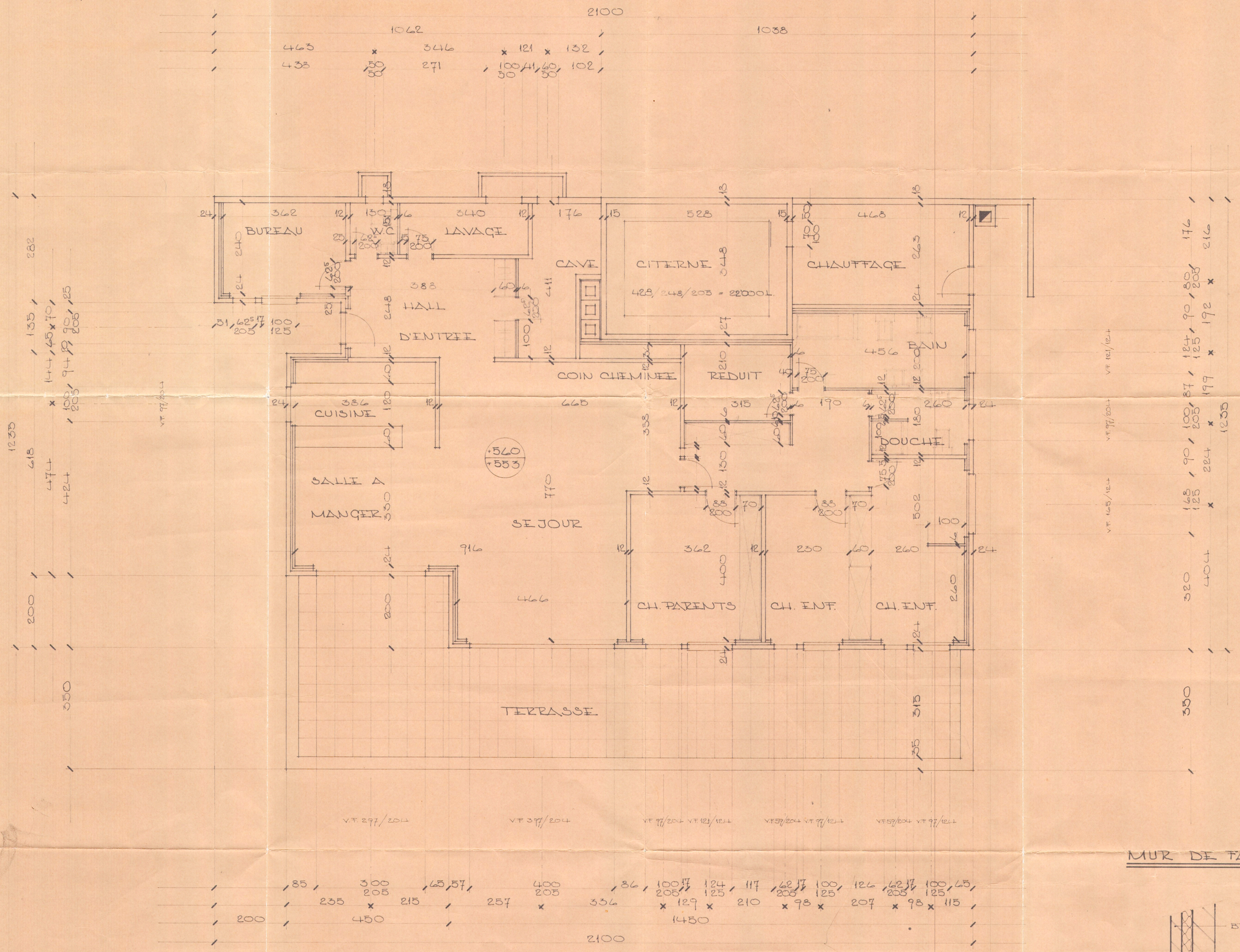
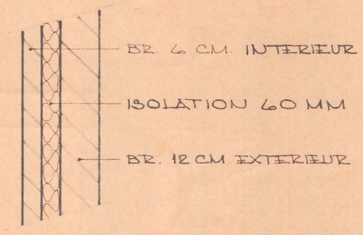
MUR DE FACADES