ESPACE
REAL ESTATE

ZU VERMIETEN

Professionelle Kleinbüros - "Plug & Work"

Dammstrasse 14, Grenchen

Beschreibung:

Im, in den letzten Jahren stark gewachsenen Arbeits- und Dienstleistungs-standort an der Dammstrasse 14 in Grenchen, entstehen sechs möblierte Kleinbüros für Selbstständige, Dienstleistungsunternehmen und kleine Teams.

Die hellen und abschliessbaren Büroräume bieten einen professionellen Arbeitsort ohne eigenen Ausbau- und Einrichtungsaufwand. WLAN, sämtliche Nebenkosten, die Domiziladresse sowie die Mitbenutzung der Cafeteria im 6. Obergeschoss sind bereits in der Monatspauschale enthalten.

Dank der bezugsbereiten Infrastruktur können sich Mieter von Anfang an auf ihr Kerngeschäft konzentrieren.

Im Angebot enthalten:

- möbliertes, abschliessbares Einzelbüro
- WLAN sowie sämtliche Nebenkosten
- Domiziladresse
- Reinigung der Allgemeinflächen
- Mitbenutzung der Cafeteria im 6. Obergeschoss inkl. Dachterrasse / Toilette

Büro S
17 m²

Pauschale
CHF 650 / Monat

Büro M
23 m²

Pauschale
CHF 750 / Monat

Verfügbarkeit
ab 2027

Kontakt

Alessia Rosa

Immobilienbewirtschafterin Gewerbeliegenschaften

032 624 90 92 | alessia.rosa@espacereal.ch

Espace Real Estate AG

Zuchwilerstrasse 43, 4500 Solothurn

www.espacereal.ch

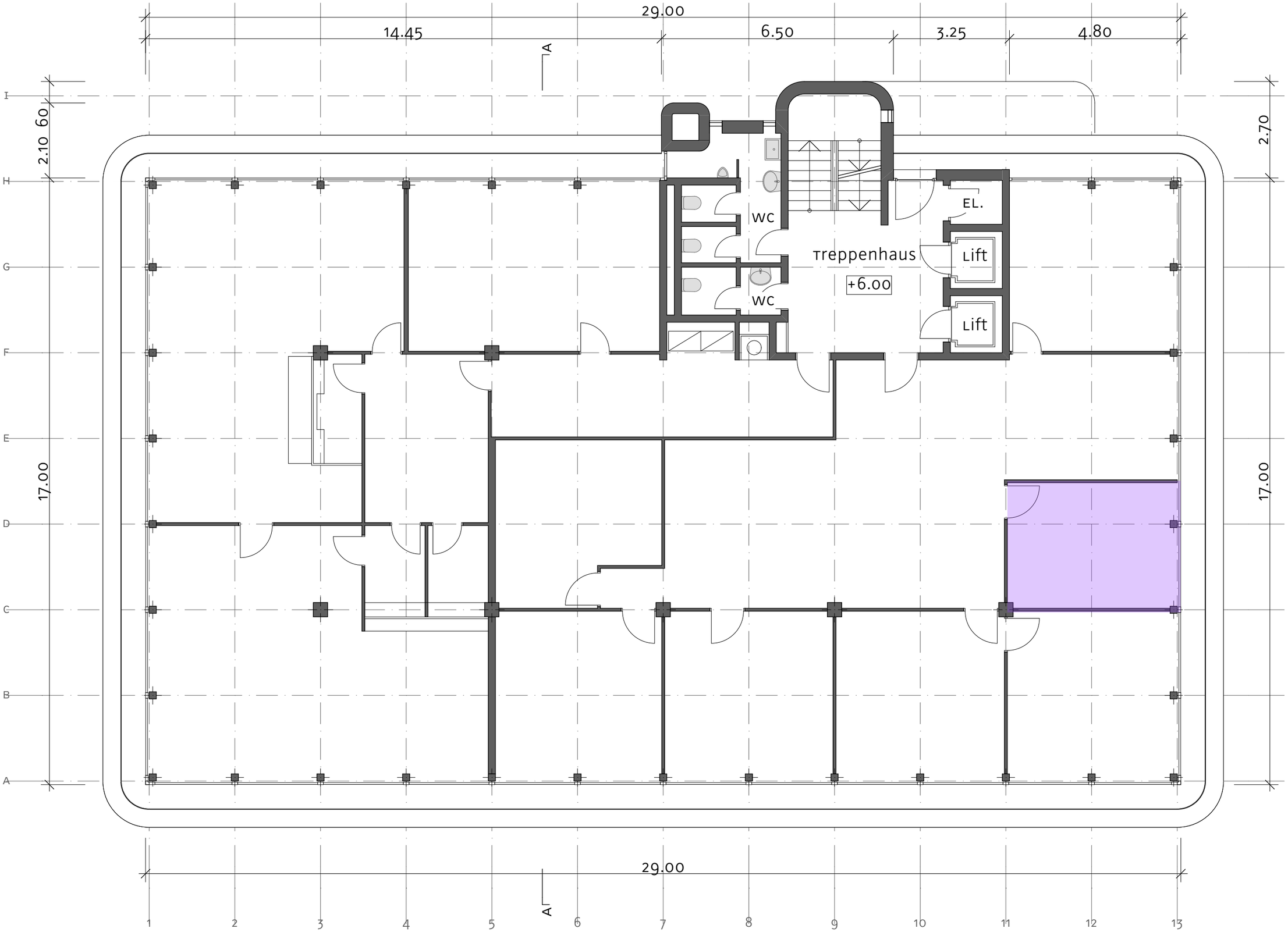

Forum Grenchen

Baueingabe Fassadensanierung

Grundriss 2.Obergeschoss MSt. 1:100 20.07.2015 ll

qbus Architekten Morgenstr.83 3018 Bern T 031 350 11 22 F 031 350 11 20 in@qbus-architekten.ch www.qbus-architekten.ch