

Liegenschafts-Nr. **60020**
 Adresse **Laurenzenvorstadt 89
5000 Aarau**
 Nutzungsart **Geschäftsliegenschaft**
 Bewirtschafter **Apleona Real Estate AG**
 Etage **1. Untergeschoss**
 Druckdatum **06.02.2019**
Aktuelle Situation

Mietobjekt (ID)

	VWAGF*	ZF*	VMF*
03-9003	141.0	0.0	141

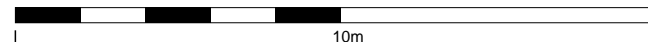
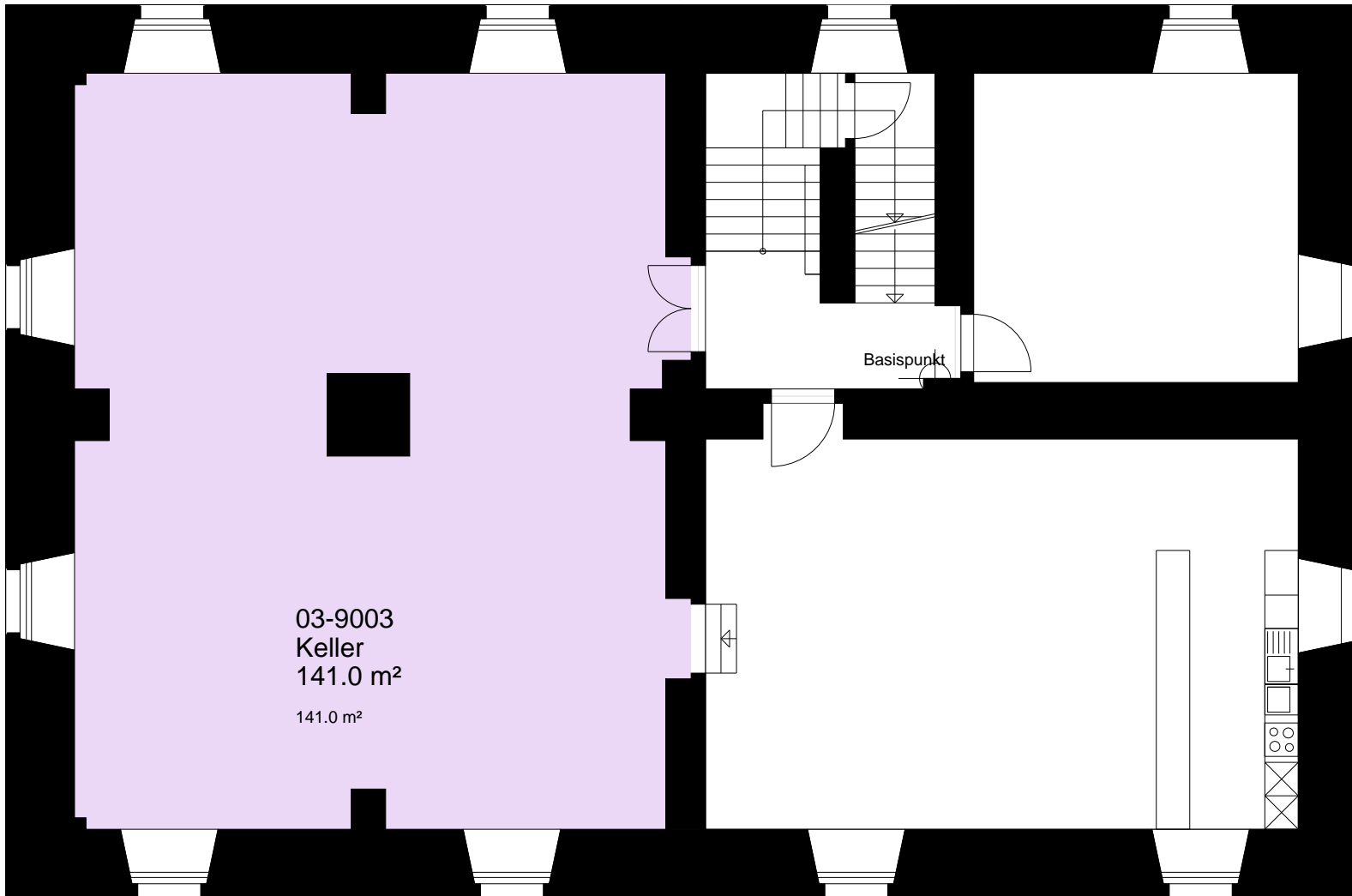

*Dieser Vermietungsplan hat ausschliesslich informellen Charakter. Der Interessent bzw. Mieter kann aus dem Vermietungsplan daher keinerlei Ansprüche ableiten. Für Mietflächen, Masse, Grundrisse, Einbauelemente, Türanschläge usw. gelten ausschliesslich die in der Hauptmietvertragsurkunde gemachten Angaben. Alle Massangaben sind für Ausführungs- und Bestellzwecke vor Ort zu prüfen. Nichttragende Wände müssen vor Abbruch bezüglich Statik mit einem Fachplaner geprüft werden. VWAGF=Vermietbare Wohn-, Arbeits- u. Gewerbefläche, ZF=Zuschlagsfläche, VMF=Vermietbare Fläche (gerundet)