

**Legende** gemäss SIA 416

- NF: Nutzfläche
- ANF: Aussemnutzfläche
- VF: Verkehrsfläche (Wohnungerschliessung)
- FF: Funktionsfläche (Technik)
- FEF: Fensterfläche

**Legende** Werkpläne

Sämtliche Masse sind Röhmasse, sie sind vom Untermehmer vor Ort zu kontrollieren.  
 Türkolen verstehen sich von Ok. höherem fertigen Boden bis Uk. rohen Sturz.

- Naturstein:
- Beton:
- Backstein:
- Kalksandstein:
- Wärmedämmung EPS:
- Wärmedämmung XPS:
- Wärmedämmung Steinwolle:
- R: Rinne
- B: Boden
- W: Wand
- D: Decke
- MFB: Metallfensterbank
- r.St.: roher Sturz
- f.St.: fertiger Sturz
- r.Br.: rohe Brüstung
- f.Br.: fertige Brüstung (Ok. Fensterbank)
- r.Sw.: rohe Schwelle
- f.Sw.: fertige Schwelle (Ok. Holzrost)
- l.L.: im Licht
- \* fertig Mauerlichmass\*

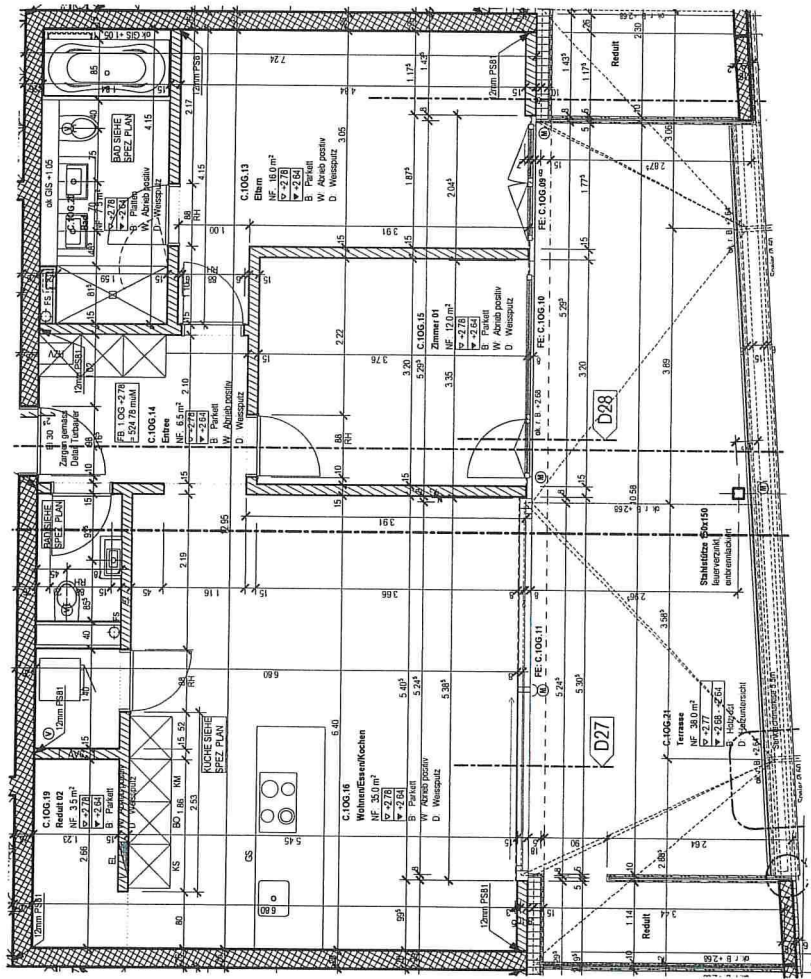

Grundgentilnehmer:  
 Birkenhof Immobilien AG, Horwerstrasse 11, 6005 Luzern

Bauherr/Architekt:  
 ROMANO & CHRISTEN, Horwerstrasse 11, 6005 Luzern

**Birkenweg 3**

6MFH Birkenweg St. Erhard, Parzellen 97.841, 866,  
 Birkenweg 6212 St. Erhard, Gemeinde Knutwil

**Wohnung 5**

Plan. Nr.: 4000-563.5  
 Erstellt: 13.04.2015 / ssa  
 Revidiert: 02.02.2016 / dh  
 ± 0.00 Ok. f.B. EG Birkenweg 1; 522.00 m.o.M.  
 MST: 1:75

