

**Legende** gemäss SIA 416

- NF: Nutzfläche
- ANF: Aussennutzfläche
- VF: Verkehrsfläche (Wohnungsschliessung)
- FF: Funktionsfläche (Technik)
- FEF: Fensterfläche

**Legende** Werkpläne

Sämtliche Masse sind Rohmasse, sie sind vom Unternehmer vor Ort zu kontrollieren.  
Türkolen verstehen sich von Ok. höherem fertigen Bod bis Uk. rohen Sturz.

Naturstein:

Beton:

Backstein:

Kalksandstein:

Wärmedämmung EPS:

Wärmedämmung XPS:

Wärmedämmung Steinwolle:

R: Rinne

B: Boden

W: Wand

D: Decke

MFB: Metallfensterbank

r.SL: roher Sturz

f.SL: fertig Sturz

r.Br.: rohe Brüstung

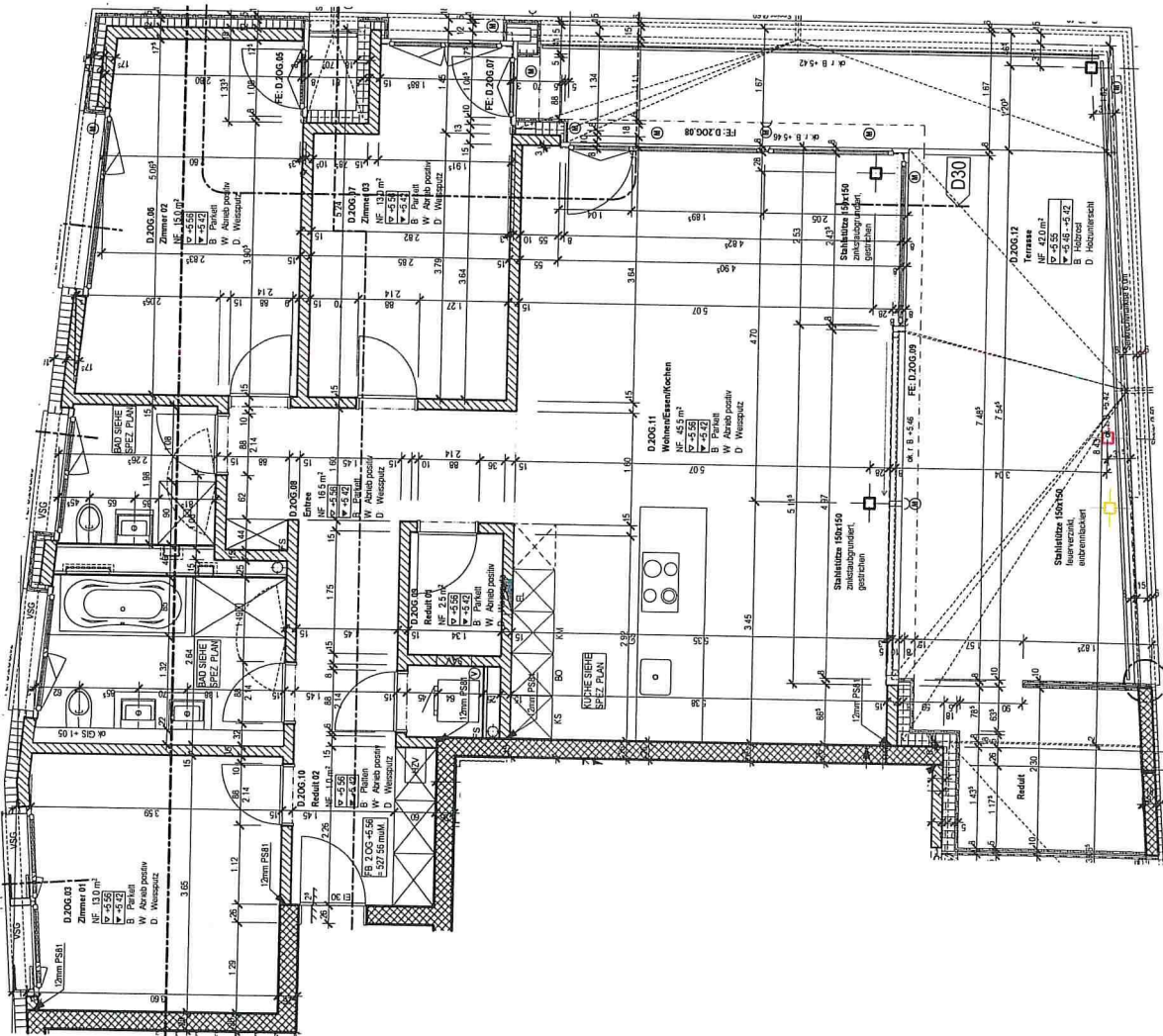

Grundgeplänne:  
Birkhof Immobilien AG, Horwstrasse 11, 6005 Luzern

Bauherr/Architekt:  
ROMANO & CHRISTEN, Horwstrasse 11, 6005 Luzern

**Birkenweg 4**  
BMFH Birkenweg St. Erhard, Parzellen 97,841,866,  
Birkenweg 62/2 St. Erhard, Gemeinde Knutwil  
**Wohnung 9**

Plan. Nr.: 4000 - 565.9  
Erstellt: 13.04.2016 / ssa  
Revidiert: 02.02.2016 / dh  
± 0.00 Ok. f.B. EG Birkenweg 1; 522.00 m.u.M.  
MST: 1.75



**ROMANO & CHRISTEN**

