

Herrn Albin Adam - Gürtler in Basel.  
Wohnhaus a/d. Feldstrasse in Allschwil.  
Vorderfassade Masstab = 1:50.



Der Bauherr:  
*Alb. Adam*

Die Bauleitung:  
*Abblinse*

Allschwil, den 14. März 1927.

Albin Adam  
Architekt

Herrn Albin Adam - Gürtler in Basel.  
Wohnhaus a/d. Feldstrasse in Allschwil.  
Seitenfassade. Masstab = 1:50.



Der Bauherr:  
Alb. Adam

Die Bauleitung:  
Albin Adam

Allschwil, den 14. März 1927.

Herrn Albin Adam - Gürtler in Basel.

Wohnhaus a/d. Feldstrasse in Allschwil.

Hinterfassade Masstab = 1:50.



Der Bauherr:

Alb. Adam

Die Bauleitung:

Albinow

Allschwil, den 15. März 1927.

Herrn Albin Adams - Gürtler in Basel.  
Wohnhaus a/d. Feldstrasse in Allschwil.  
Seitenfassade Masstab = 1:50

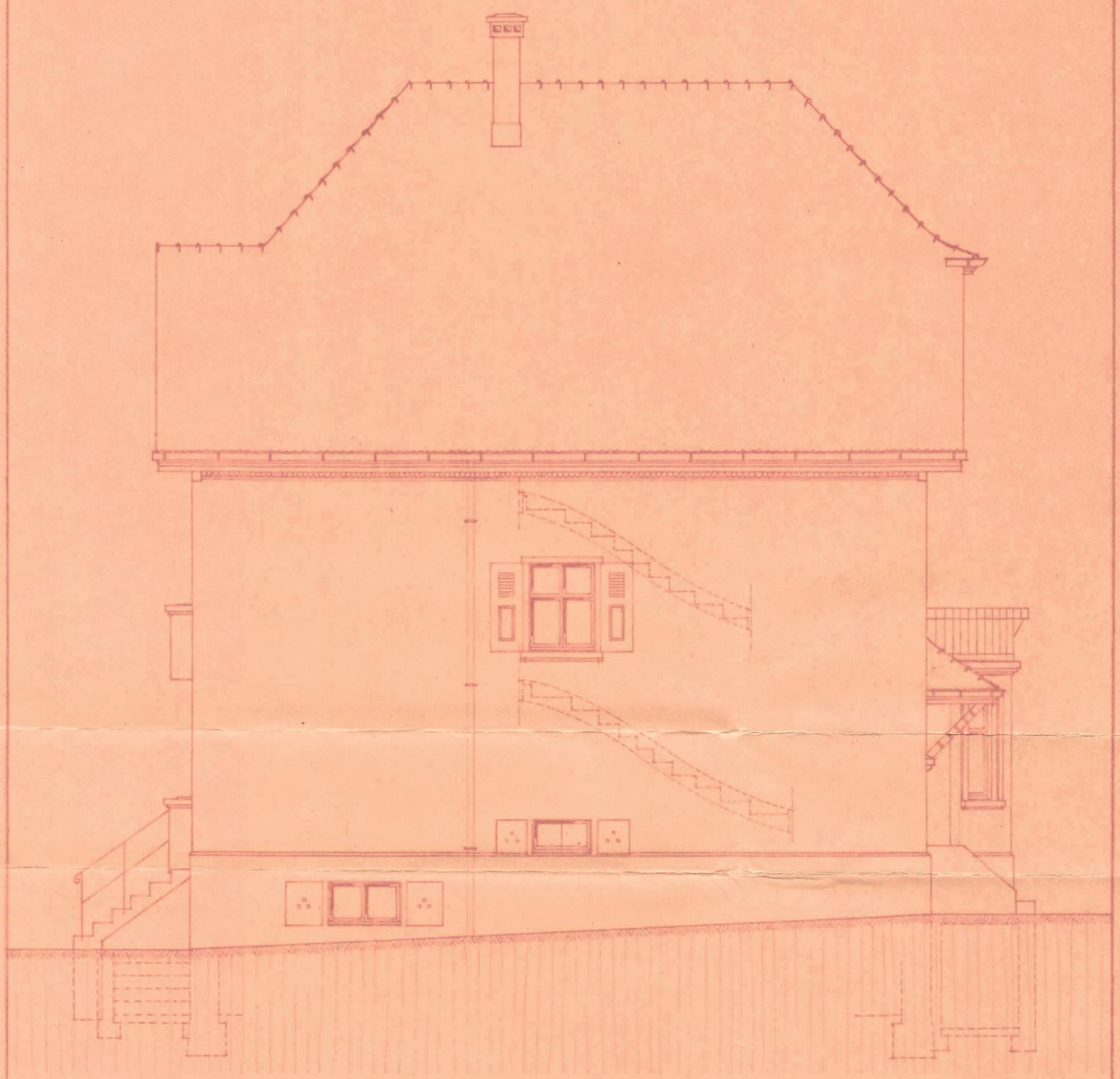

Der Bauherr:  
*Alb. Adam*

Die Bauleitung:  
*Albin*

Allschwil, den 15. März 1927.

Herrn Albin Adam - Gurtler in Basel.

Wohnhaus a/d. Feldstrasse in Allschwil.

Langenschnitt Masstab = 1:50.

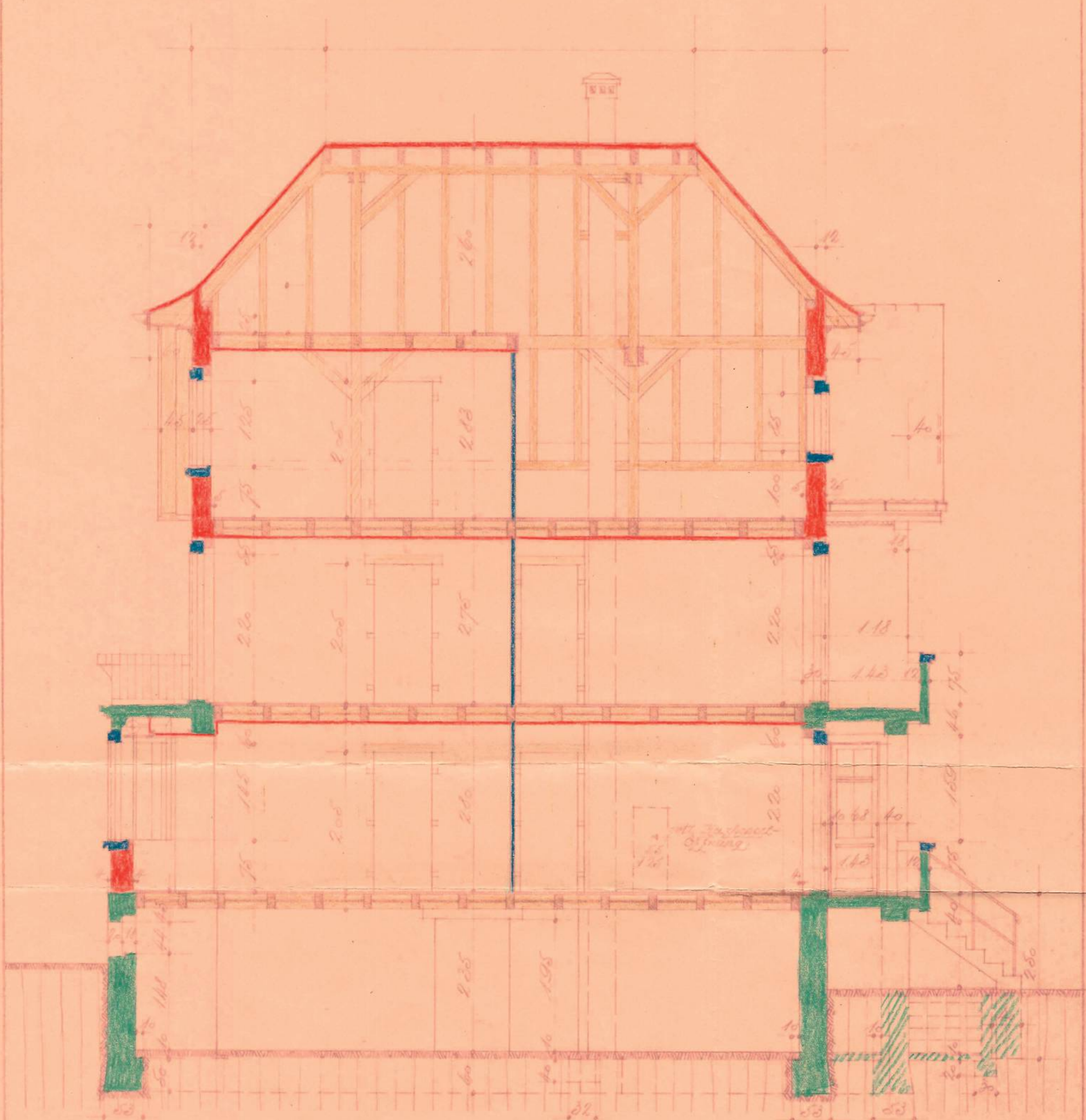

Allschwil, den 16. Marz 1927.

Der Baukern:

Albin Adam

Die Bauleitung:

A. Blum

Herrn Albus Adam - Gürtler in Basel.

Wohnhaus a/d. Feldstrasse in Allschwil.

Kellergrundriss Masstab 1:50.

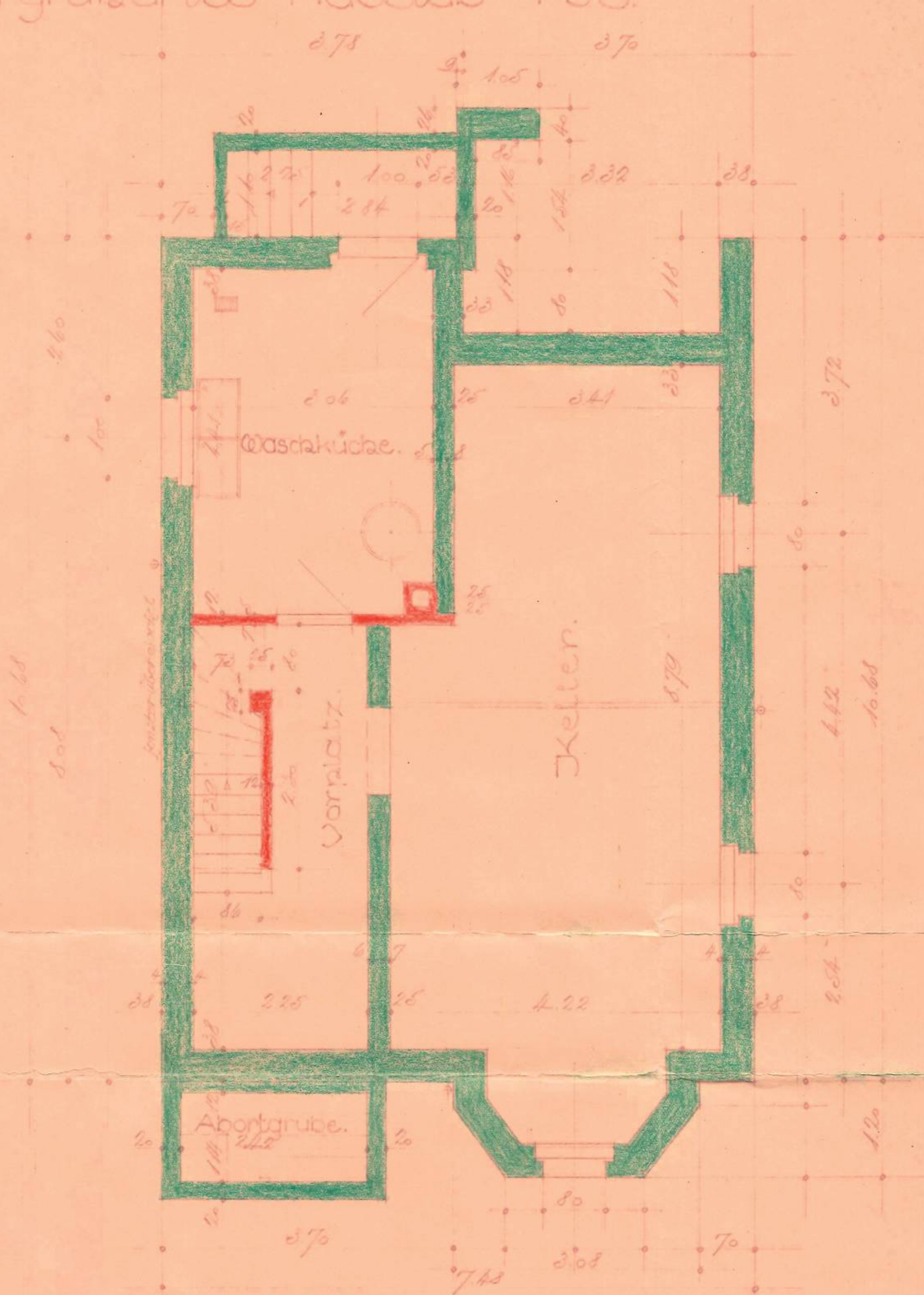

Der Bauherr:  
Alb. Adam

Die Bauleitung:  
K. Blum

Allschwil den 16. März 1927.

Herrn Albin Adam - Gurtler in Basel.

Wohnhaus a/d. Feldstrasse in Allschwil.

Erdgeschossgrundriss Masstab=1:50.

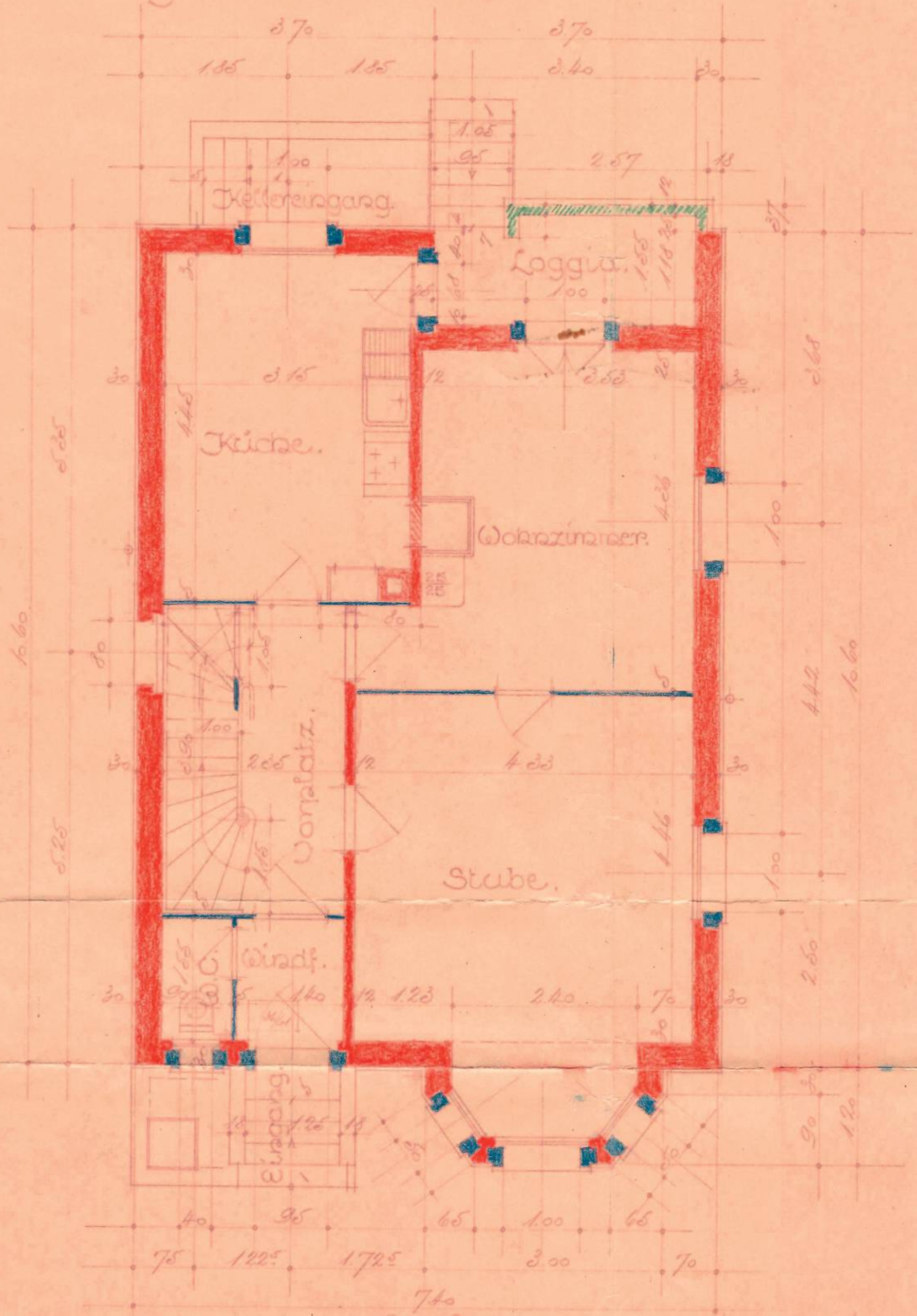

Der Bauherr:

Alb. Adam

Die Bauleitung:

Albin Adam

Allschwil, den 15. Marz 1927.

Herrn Albin Adams - Gürtler in Basel,  
 Wohnhaus a/d. Feldstrasse in Allschwil,  
 1. Stockgrundriss Masstab = 1:50.

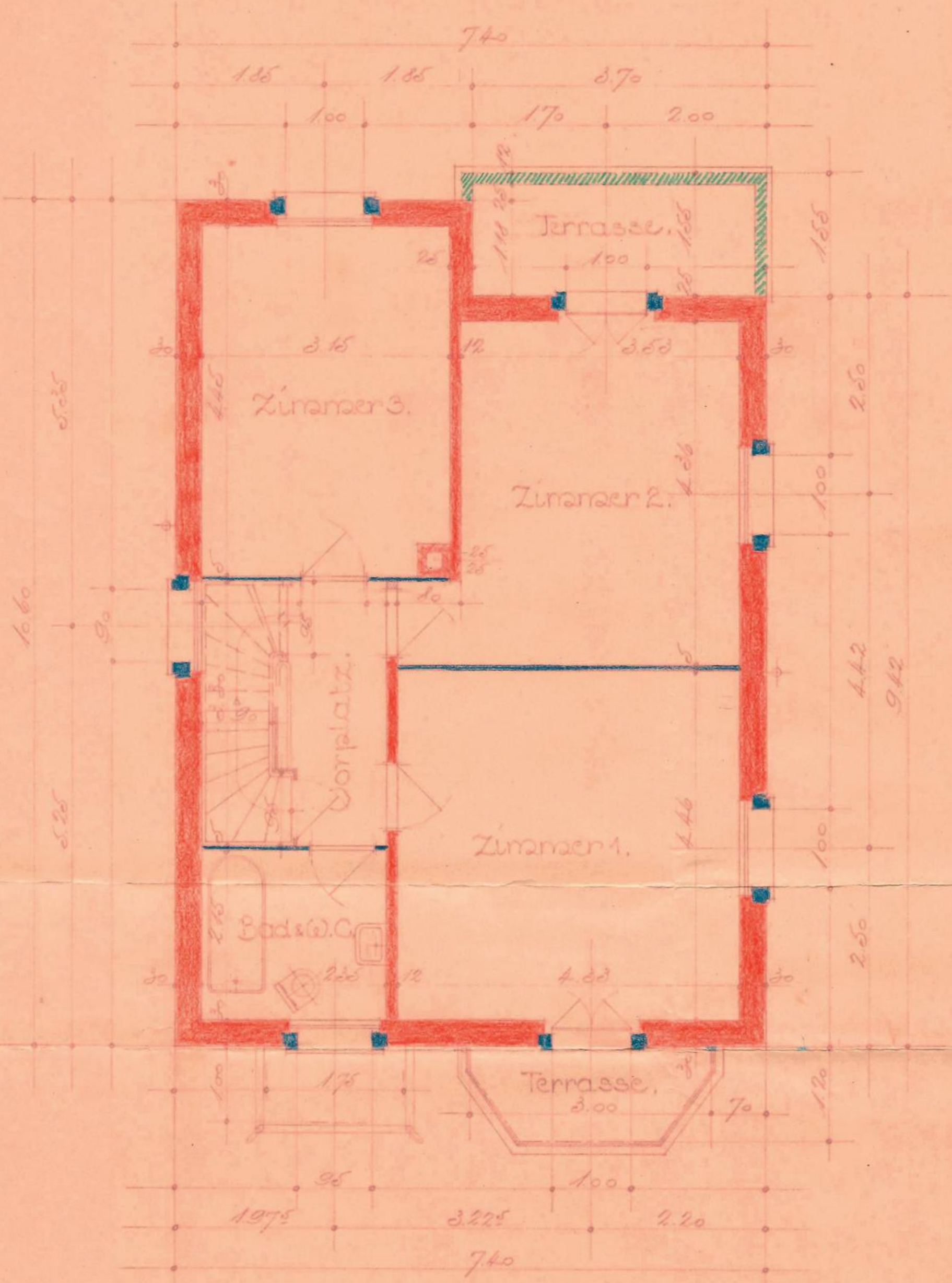

Der Bauherr:  
 Albin Adam

Die Bauleitung:  
 Albin Adam

Allschwil, den 16. März 1927.