umbau_sanierung, lerberstrasse 33, 3013 bern

flükiger architektur gmbh, kramgasse 74, 3011 bern, 079 687 40 67 www.fluekiger-arch.ch / info@fluekiger-arch.ch

29.10.2024 / 07.11.2024 / 12.11.2024 / 16.11.2024 / 21.11.2024 / 26.11.2024 / 29.11.2024 / 05.11.2025

3016 - 000 grundriss whg U2 2837-4 I 1_50
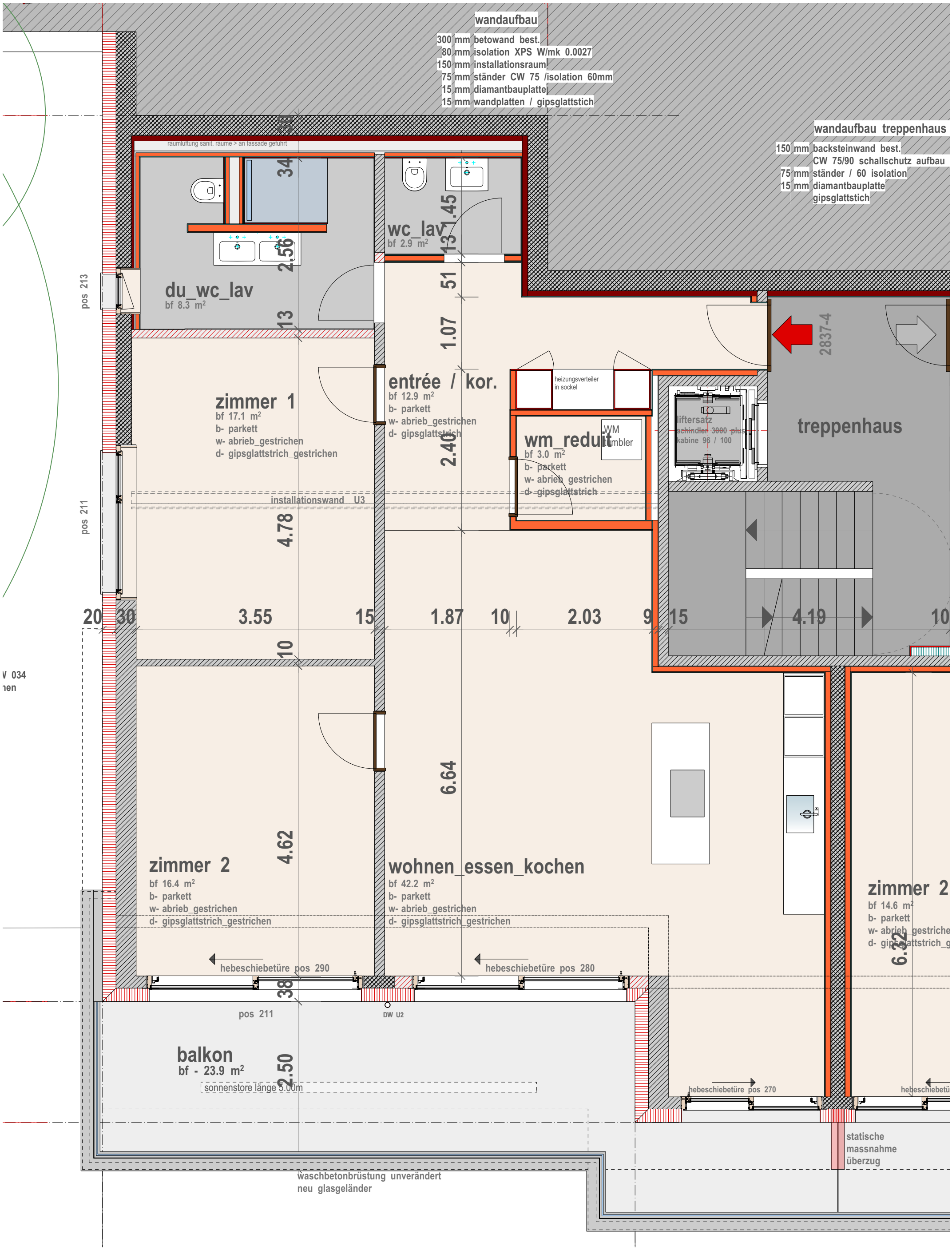
flükiger architektur