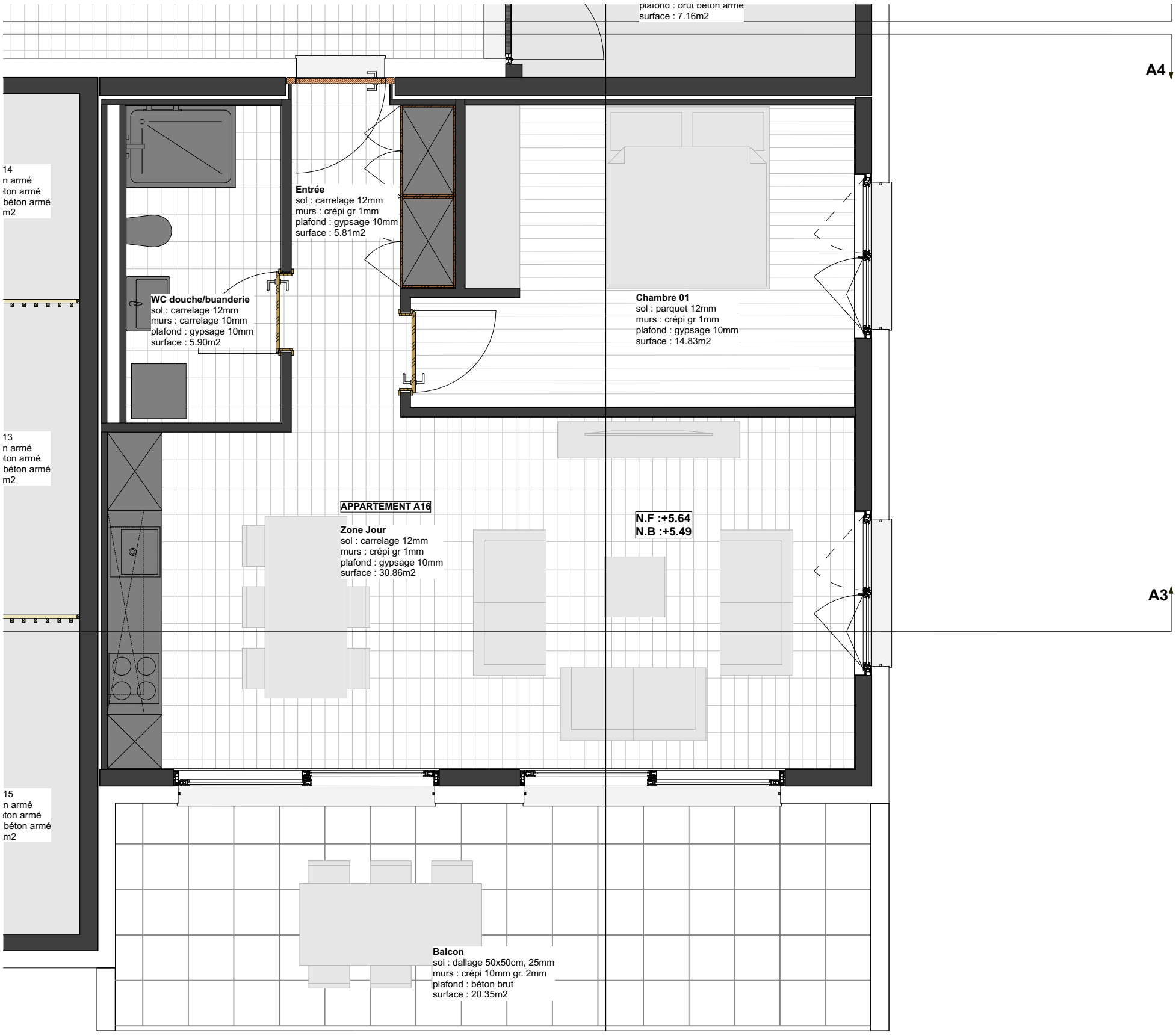
plafond : brut beton armé
surface : 7.16m2
A4
A3
14
n armé
ton armé
béton armé
m2
13
n armé
ton armé
béton armé
m2
15
n armé
ton armé
béton armé
m2
Entrée
sol : carrelage 12mm
murs : crépi gr 1mm
plafond : gypsage 10mm
surface : 5.81m2
WC douche/buanderie
sol : carrelage 12mm
murs : carrelage 10mm
plafond : gypsage 10mm
surface : 5.90m2
Chambre 01
sol : parquet 12mm
murs : crépi gr 1mm
plafond : gypsage 10mm
surface : 14.83m2
APPARTEMENT A16
Zone Jour
sol : carrelage 12mm
murs : crépi gr 1mm
plafond : gypsage 10mm
surface : 30.86m2
N.F :+5.64
N.B :+5.49
Balcon
sol : dallage 50x50cm, 25mm
murs : crépi 10mm gr. 2mm
plafond : béton brut
surface : 20.35m2